



**БЮЛЛЕТЕНЬ
ОРГАНОВ МЕСТНОГО
САМОУПРАВЛЕНИЯ
ГОРОДА
НОВОСИБИРСКА**

№ 29 26 июля 2018 г.

ЗАКЛЮЧЕНИЕ

по результатам публичных слушаний по проекту постановления мэрии города Новосибирска «О назначении публичных слушаний по проекту постановления мэрии города Новосибирска «О проекте планировки и проектах межевания территории, ограниченной береговой линией реки Оби, полосой отвода железной дороги, Советским шоссе, ул. Ватутина и дамбой Бугринского моста, в Кировском районе»

В целях выявления, учета мнения и интересов жителей города Новосибирска, в соответствии с Градостроительным кодексом Российской Федерации, Федеральным законом от 06.10.2003 № 131-ФЗ «Об общих принципах организации местного самоуправления в Российской Федерации», решением городского Совета Новосибирска от 25.04.2007 № 562 «О Положении о публичных слушаниях в городе Новосибирске», были проведены публичные слушания.

Постановление мэрии города Новосибирска 09.06.2018 № 2047 «О проекте планировки и проектах межевания территории, ограниченной береговой линией реки Оби, полосой отвода железной дороги, Советским шоссе, ул. Ватутина и дамбой Бугринского моста, в Кировском районе» было опубликовано в Бюллетене органов местного самоуправления города Новосибирска от 14 июня 2018 года № 23, с приложениями и размещено на официальном сайте города Новосибирска.

Публичные слушания по проекту постановления мэрии города Новосибирска «О проекте планировки и проектах межевания территории, ограниченной береговой линией реки Оби, полосой отвода железной дороги, Советским шоссе, ул. Ватутина и дамбой Бугринского моста, в Кировском районе» проведены 29 июня 2018 года.

В процессе проведения публичных слушаний по проекту постановления мэрии города Новосибирска «О проекте планировки и проектах межевания территории, ограниченной береговой линией реки Оби, полосой отвода железной дороги, Советским шоссе, ул. Ватутина и дамбой Бугринского моста, в Кировском районе» были заслушаны предложения приглашенных экспертов и иных участников публичных слушаний.

По результатам проведения публичных слушаний сделано следующее

заключение:

1. Считать состоявшимися публичные слушания по проекту постановления мэрии города Новосибирска «О проекте планировки и проектах межевания территории, ограниченной береговой линией реки Оби, полосой отвода железной дороги, Советским шоссе, ул. Ватутина и дамбой Бугринского моста, в Кировском районе».

2. Процедура проведения публичных слушаний по проекту постановления мэрии города Новосибирска «О проекте планировки и проектах межевания террито-

рии, ограниченной береговой линией реки Оби, полосой отвода железной дороги, Советским шоссе, ул. Ватутина и дамбой Бугринского моста, в Кировском районе» осуществлена в соответствии с Градостроительным кодексом Российской Федерации, Федеральным законом от 06.10.2003 № 131-ФЗ «Об общих принципах организации местного самоуправления в Российской Федерации» и Положением о публичных слушаниях в городе Новосибирске, принятым решением городского Совета Новосибирска от 25.04.2007 № 562.

3. Проект постановления мэрии города Новосибирска «О проекте планировки и проекта межевания территории, ограниченной береговой линией реки Оби, полосой отвода железной дороги, Советским шоссе, ул. Ватутина и дамбой Бугринского моста, в Кировском районе» получил положительную оценку и рекомендуется к утверждению с учетом предложений, одобренных экспертами:

3.1. В приложении 1 к проекту планировки территории:

3.1.1. В границах квартала 160.01.01.02:

3.1.1.1. Часть территории общего пользования – парки, скверы, бульвары, и иные озелененные территории общего пользования – отобразить как территорию городских лесов, иных природных территорий в соответствии с границами городских лесов.

3.1.1.2. Часть территории общего пользования – парки, скверы, бульвары, и иные озелененные территории общего пользования – отобразить как зону объектов культуры и спорта в границах территории, прилегающего к земельному участку с кадастровым номером 54:35:052875:4 и в границах территории, прилегающего к земельному участку с кадастровым номером 54:35:052882:2.

3.1.1.3. Откорректировать отображение красной линии по результатам внесенных изменений пунктами 3.1.1.1, 3.1.1.2 настоящего заключения.

3.1.2. В границах квартала 160.02.02.02 отобразить зону производственной деятельности на всей территории.

3.1.3. Откорректировать отображение красной линии вдоль северной границы квартала 160.02.02.02.

3.1.4. В границах квартала 160.01.02.04:

3.1.4.1. зону застройки жилыми домами смешанной этажности, часть зоны специализированной средне- и многоэтажной общественной застройки, зону объектов дошкольного, начального общего, основного общего и среднего общего образования, территорию общего пользования – парки, скверы, бульвары, иные озелененные территории общего пользования и часть озелененной территории ограниченного пользования отобразить как зону застройки индивидуальными жилыми домами в соответствии с существующим землепользованием.

3.1.4.2. Откорректировать отображение красной линии по результатам внесенных изменений пунктом 3.1.4.1 настоящего заключения.

3.1.5. В границах квартала 160.02.01.02:

3.1.5.1. Зону объектов культуры и спорта отобразить как территорию общего пользования – парки, скверы, бульвары, иные озелененные территории общего пользования, исключить в ее границах отображение объектов капитального строительства.

3.1.5.2. Откорректировать отображение красной линии по результатам внесенных изменений пунктом 3.1.5.1 настоящего заключения.

3.2. В приложении 2 к проекту планировки территории:

3.2.1. Откорректировать красные линии по результатам внесенных изменений пунктами 3.1.1.1, 3.1.1.2, 3.1.4.1, 3.1.5.1 настоящего заключения.

3.2.2. Откорректировать отображение красной линии вдоль северной границы квартала 160.02.02.02.

3.2.3. В условных обозначениях наименование знака «парковые дороги местного значения» заменить на наименование «лесные и парковые дороги местного значения».

3.3. В приложении 3 к проекту планировки территории внести изменения в соответствии с п. 3.1, 3.2 настоящего заключения.

3.4. В проекте межевания территории квартала 160.01.01.02:

3.4.1. Исключить образуемые земельные участки с условными номерами на чертеже ЗУ 1, ЗУ2.

3.4.2. Образовать земельный участок ориентировочной площадью 10100 кв. м с видом разрешенного использования «развлечения, спорт, коммунальное обслуживание» (территория между земельными участками с кадастровыми номерами 54:35:052630:14, 54:35:052882:2).

3.4.3. Образовать земельный участок ориентировочной площадью 6600 кв. м с видом разрешенного использования «развлечения, спорт, коммунальное обслуживание» (территория, прилегающая к зданию по ул. Аникина, 2/1).

3.5. В приложениях 1 – 4 к проекту планировки и проектам межевания территории устранить технические ошибки и несоответствия.

Председатель организационного комитета

А. И. Игнатьева

Секретарь

О. В. Кучинская

ЗАКЛЮЧЕНИЕ

по результатам публичных слушаний по проекту актуализации схемы теплоснабжения города Новосибирска до 2033 года (актуализация на 2019 год)

В целях выявления, учета мнения и интересов жителей города Новосибирска, в соответствии с Постановлением Правительства Российской Федерации от 22.02.2012 № 154 «О требованиях к схемам теплоснабжения, порядку их разработки и утверждения», решением городского Совета Новосибирска от 25.04.2007 № 562 (в редакции, введенной решением Совета депутатов г. Новосибирска от 24.12.2014 N 1255) «О положении о публичных слушаниях в городе Новосибирске» были проведены публичные слушания.

Информация о времени и месте проведения публичных слушаний была размещена на официальном сайте города Новосибирска 12 июля 2018 года и опубликована в бюллетене органов местного самоуправления 12 июля 2018 года.

Публичные слушания по проекту актуализации схемы теплоснабжения города Новосибирска до 2033 года (актуализация на 2019 год) проведены 24 июля 2018 года.

В процессе проведения публичных слушаний по проекту актуализации схемы теплоснабжения города Новосибирска до 2033 года (актуализация на 2019 год) были заслушаны: доклад разработчика актуализации схемы теплоснабжения по основным итогам работы; отчет о полученных замечаниях и ответы на них; предложения приглашенных экспертов и иных участников публичных слушаний.

По результатам проведения публичных слушаний сделано следующее

ЗАКЛЮЧЕНИЕ

1. Считать состоявшимися публичные слушания по проекту актуализации схемы теплоснабжения города Новосибирска до 2033 года (актуализация на 2019 год).

2. Процедура проведения публичных слушаний по проекту актуализации схемы теплоснабжения города Новосибирска осуществлена в соответствии с Постановлением Правительства Российской Федерации от 22.02.2012 № 154 «О требованиях к схемам теплоснабжения, порядку их разработки и утверждения» и Положением о публичных слушаниях в городе Новосибирске, принятым решением городского Совета Новосибирска от 25.04.2007 № 562 (в редакции, введенной решением Совета депутатов г. Новосибирска от 24.12.2014 N 1255).

3. Проект актуализации схемы теплоснабжения города Новосибирска до 2033 года (актуализация на 2019 год) получил в целом положительную оценку и рекомендуется к утверждению с учетом предложений, одобренных экспертами:

- Авдеевым Евгением Федоровичем, заместителем начальника управления коммунального комплекса и энергетики министерства жилищно-коммунального хозяйства и энергетики Новосибирской области:

№ п/п	Текст структурной единицы проекта	Содержание предложения	Обоснование необходимости учесть данное предложение
1	2	3	4
1	Схема теплоснабжения. Книга 7. «Предложения по строительству, реконструкции и техническому перевооружению источников тепловой энергии» в таблице 7.8 «Мероприятия по строительству нового оборудования на энергоисточниках»	Протоколно согласовать выводимые из эксплуатации источники тепловой энергии с их собственниками. В случае отказа собственников от вывода, подготовить технико-экономическое обоснование по каждому источнику	Возможное оспаривание Схемы теплоснабжения собственниками источников тепловой энергии выводимых из эксплуатации
2	Схема теплоснабжения, п.3.4. (табл. 3.9, 3.10), п.6 (табл. 6.1), п. 8 (табл. 8.1)	Привести обоснование технической целесообразности и источник финансирования мероприятий по выводу котельных № 33 (КГК) и № 34 (КРК-1) в резерв и подключение нагрузки от них на ТЭЦ-4 и ТЭЦ-3 соответственно.	Планируется вывод котельных № 33, 34 в резерв. При этом в 2021 году появляется снижение резерва тепловой мощности по горячей воде ТЭЦ-3 (до отрицательных значений), ТЭЦ-4 (до 13,7 Гкал/ч). В связи с этим Схемой предусмотрено на установке 2 водогрейных котлов КВ-ТК-100 на ТЭЦ-4 (стоимость мероприятия 1,7 млрд. р.) и 1 водогрейного котла КВ-ТК-100 на ТЭЦ-4 (стоимость - 1 млрд.руб), предусмотрены мероприятия по тепловым сетям от ТЭЦ-4 на 414 млн. рублей. При этом водогрейные котлы на ТЭЦ не будут работать в когенерационном режиме.
3	Схема теплоснабжения. Книга 16, раздел 17	Заполнить раздел недостающей информацией	В разделе отсутствует информация о замечаниях и предложениях, внесенных при проведении публичных слушаний, не заполнены таблицы 17.1 «Замечания и предложения экспертов», 17.2. «Сводная таблица замечаний и ответов на замечания». Требования протокола Минэнерго России

- Бурденко Дмитрием Николаевичем, руководителем производственно-технической службы ФГУП «УЭВ»:

№ п/п	Текст структурной единицы проекта	Содержание предложения	Обоснование необходимости учесть данное предложение
1	Раздел 4.4 Мероприятия по переводу потребителей с «открытой» схемой присоединения системы горячего водоснабжения на «закрытую».	Пересмотреть источники финансирования мероприятий по переводу потребителей с «открытой» схемой присоединения системы горячего водоснабжения на «закрытую».	В утвержденных тарифах на тепловую энергию предусмотрены расходы на выполнение инвестиционной программы только в размере амортизационных отчислений. Финансовые средства из прибыли на капитальные вложения (инвестиционная составляющая) в тарифах на тепловую энергию регулятором не принимаются из-за ограничения тарифа индексом роста платы граждан. Мероприятий по переходу с открытой на закрытую систему теплоснабжения действующей инвестиционной программой не предусмотрено, так как расходы на них в год значительно превышают сумму начисленной амортизации и, чтобы начать выполнение данных мероприятий, необходимо твердое подтверждение финансирования.

- Головкиным Виктором Владимировичем, директором ООО «Энергосети Сибири»:

П№	Текст структурной единицы проекта	Содержание предложения	Обоснование необходимости учесть данное предложение
11	Схема теплоснабжения таблица 7.8, Книга 7 № проекта ЯЦ-08.095.20, книга 4 таблица 3.4 Книга	Переключение потребителей в зону действия котельной ООО «Генерация Сибири» ул. Бородина,40	Основные показатели эффективности работы котельной лучше чем в зонах (КРК-1) котельной № 34 и ТЭЦ-5. Тариф на ГВС ниже чем в СИБЭКО. Необходимость загрузки мощностей.

22	Схема теплоснабжения таблица 11.1., Книга 7	Исключить данное предложение по расширению зон действия базовых источников	Расширение зон предполагается только за счет переклочения из других зон и новых тех присоединений, правильной рассчитывать данные зоны с учетом эффективности работы источников, тепловых сетей, и тепловых потерь (глава 19, книга 7)
33	Схема теплоснабжения таблица 3.3, Книга 4	Дополнить: Котельная № 17 провести реконструкцию с переводом на когенерацию	Согласно ФЗ-261 при реконструкции котельных проводить мероприятия по переводу в когенерационный режим выработки

Данная актуализация схемы теплоснабжения должна быть направлена на доработку в части реализации мероприятий по расширению зон ТЭЦ, так как основана, по большей части, на монополизации рынка под предлогом закрытия якобы не эффективных малых котельных. Необходимо провести анализ по каждой котельной, составить технико-экономическое заключение, определить целесообразность переклочения потребителей на ТЭЦ либо проведение реконструкции на котельной, составить и утвердить программу с перечнем мероприятий, сроками исполнения и источники финансирования, после чего внести соответствующие корректировки в схему теплоснабжения.

- Григорьевым Александром Семеновичем, заместителем директора дивизиона «Тепло» по перспективному развитию ООО «СГК»:

№	Текст структурной единицы проекта	Содержание предложения	Обоснование необходимости учесть данное предложение
1	Утверждаемая часть	Дополнить перечень целевых показателей сведениями по балансовым показателям базовых источников систем теплоснабжения города	Целевые показатели в разрезе источников приведены только в Обосновывающих материалах

2	Утверждаемая часть, Обосновывающие материалы	При следующей актуализации продолжить проработку различных вариантов обеспечения дополнительной загрузки базовых энергоисточников города (ТЭЦ), в том числе - путем технико- экономического обоснования переключения потребителей котельных города на обслуживание от ТЭЦ в период после 2020 года.	ТЭЦ города имеют резервы тепловой мощности. Предложения по переключению котельных сформированы на 2018-2020 гг. Необходимо предусмотреть увеличение тепловой нагрузки в период после 2020 года.
3	Утверждаемая часть, Обосновывающие материалы	При следующей актуализации выполнить вариантную проработку обеспечения теплоснабжением вновь строящихся микрорайонов перспективной застройки, учитывая установленные законодательством критерии принятия решений, в частности, приоритет комбинированной выработки и минимизацию затрат на теплоснабжение в расчете на каждого потребителя в долгосрочной перспективе.	Предложено строительство новых котельных для обеспечения перспективной застройки. При этом наличие резерва тепловой мощности на ТЭЦ позволяет обеспечить подключение перспективных потребителей к СЦТ от ТЭЦ.
4	Утверждаемая часть, Обосновывающие материалы	С учетом принятого на федеральном уровне решения о реализации программы модернизации тепловой энергетики при следующей актуализации подробно рассмотреть вопрос о возможной модернизации Новосибирских ТЭЦ в рамках указанной программы.	Реализация программы модернизации тепловой энергетики позволит повысить эффективность работы источников с комбинированной выработкой электрической и тепловой энергии.

С учетом изложенного, эксперт оценивает представленный проект схемы теплоснабжения положительно и считает возможным рекомендовать его к направлению в Минэнерго России для утверждения.

- Ставровым Сергеем Сергеевичем, руководителем проектами МУП «Энергия» г. Новосибирска:

№	Текст структурной единицы проекта	Содержание предложения	Обоснование необходимости учесть данное предложение
1	Схема теплоснабжения таблица 6.1. (Книга 6, таблица 7.8., Книга 8)	Включить мероприятие по выводу котельной Клоквенный из эксплуатации с переключением потребителей на централизованное теплоснабжение в 2023 году	Проектом ТС-01.1.1.1 (278) предусмотрено строительство тепловой сети до жилой застройки по адр. Клоквенный мкр в 2023-2027 годах
2	Схема теплоснабжения таблица 6.1., Книга 8	Дополнить проект ТС-01.1.1.1 (200) строительством тепловой сети до объектов по ул. Сухарная- ул. Береговая (16,5 Гкал/ч)	Письмо ДСиА №30.03-21981/19 от 27.06.2018
3	Схема теплоснабжения таблица 6.1., Книга 8	Дополнить таблицу проектом строительства тепловых сетей для переключения абонентов, подключенных от котельной ФГУП «Энергетик» в Советском районе г. Новосибирска, на котельную №35 (КРК-2)	Письмо АО «СИБЭКО» №112-2-08/83234 от 10.06.2016
4	Схема теплоснабжения, п. 3.2.6, Книга 7, приложение №1	Рассмотреть возможность объединения котельных №4 (Дачное шоссе, 18) и предлагаемой к строительству котельной «Сибирский жилой квартал» (Дачное шоссе, 20)	Учитывая позиции, изложенные в мастер-плане, считаю нецелесообразным строить новые локальные котельные, тем более в зоне действующих котельных.
5	Схема теплоснабжения, п. 3.2.6, Книга 7, приложение №1	Рассмотреть возможность подключения потребителей строящейся котельной ПТК-30 (ул. Зорге) к существующей котельной №34 (КРК-1)	КРК-1 предполагается вывести в резерв, в связи с чем ухудшаются УРУТ по локальным котельным (см. п. 4), резерв тепловой мощности по локальным котельным вырастает с 55 до 90% (табл. 3.13.). В данных условиях считаю нецелесообразным строительство новой котельной в зоне действующей.

6	Схема теплоснабжения, п. 3.2.6, Книга 7, приложение №1	Дополнить проект ТС-01.1.1.1 (286) строительством тепловой сети до объектов планируемой к строительству котельной ООО Развитие по ул. Забалуева.	Планируемая к строительству котельная ООО Развитие расположена в зоне действия ТЭЦ-3. Целесообразно подключить потребителей от этой котельной к ТЭЦ-3.
7	Книга 4, п.3.3.	Произвести определение технико-экономической целесообразности строительства новых локальных котельных.	В мастер-плане указано, что решение о вводе новых котельных подлежит уточнению, и, при необходимости, корректировке (в случае технико-экономической целесообразности подключения новых микрорайонов к СЦТ от ТЭЦ города), при этом годы ввода котельных - от 2017 до 2028.
8	Схема теплоснабжения, п.3.4. (табл. 3.9, 3.10), п.6 (табл. 6.1), п. 8 (табл. 8.1)	Привести обоснование технической целесообразности и источник финансирования мероприятий по выводу котельных №33 (КГК) и №34 (КРК-1) в резерв и подключение нагрузки от них на ТЭЦ-4 и ТЭЦ-3 соответственно.	Планируется вывод котельных №33, 34 в резерв. При этом в 2021 году появляется снижение резерва тепловой мощности по горячей воде ТЭЦ-3 (до отрицательных значений), ТЭЦ-4 (до 13,7 Гкал/ч). В связи с этим Схемой предусмотрена установка 2 водогрейных котлов КВ-ТК-100 на ТЭЦ-4 (стоимость мероприятия 1,7 млрд. р.) и 1 водогрейного котла КВ-ТК-100 на ТЭЦ-4 (стоимость – 1 млрд.руб), предусмотрены мероприятия по тепловым сетям от ТЭЦ-4 на 414 млн. рублей. При этом водогрейные котлы на ТЭЦ не будут работать в когенерационном режиме.
9	Схема теплоснабжения, п. 3.1.	Предоставить результаты расчетов определения целесообразности переключения потребителей котельных на обслуживание от ТЭЦ.	Приведена ссылка на методику определения радиуса эффективного теплоснабжения, разработанной НП «Российское теплоснабжение», результаты расчетов не предоставлены.

10	Схема теплоснабжения, введение, п. к), таблица 8.1,8.3, Книга 7, Книга 8	Предоставить информацию об источнике покрытия финансовых потребностей при изменении схемы теплоснабжения.	В пункте к) введения Схемы теплоснабжения указано, при ежегодной актуализации Схемы актуализируются данные по финансовым потребностям при изменении схемы теплоснабжения и источникам их покрытия. При этом ни в самой Схеме, ни в книгах 7, 8, источники финансирования мероприятий не указаны.
11	Схема теплоснабжения, п.5.10.	Проработать предложения по переоборудованию котельных №33 (КГК), 34 (КРК-1) в источники комбинированной электрической и тепловой энергии в Схеме теплоснабжения.	Пункт ссылается на Книгу 4 «Мастер-план разработки схемы...», при этом в Книге 4 не рассматривается вопрос переоборудования котельных в источники комбинированной энергии.
12	Схема теплоснабжения, табл. 5.8., Книга 7, таблица 7.8.	Откорректировать срок вывода котельной 7.45. МУП «Энергия». Мкр. «Закаменский», 10.	В схеме теплоснабжения указан 2019 год, в книге 7 - 2018. В настоящее время работы по выводу котельной из эксплуатации не начаты.
13	Схема теплоснабжения, таблица 4.1.	Откорректировать значения нормативных и сверхнормативных потерь теплоносителя по котельной №5	По котельной №5, ул. Выборная, 19, не предполагается каких-либо изменений, при этом нормативные потери теплоносителя в 2016-2027 г. составляют 9т/год, начиная с 2028 растут со 112 до 628 т/год. Значение сверхнормативных потерь составляет от 415 до 247 т/год
14	Схема теплоснабжения, таблица 5.8, таблица 5.10, таблица 10.1	Откорректировать сроки вывода из эксплуатации котельных	Сроки вывода из эксплуатации/в резерв локальных котельных, указанные в таблице 5.8, не совпадают со значениями перспективной установленной тепловой мощности, указанными в таблице 5.10 и сроками переключения тепловых нагрузок котельных, указанных в таблице 10.1

15	Схема теплоснабжения, таблица 5.8.	Откорректировать затраты по выводу котельных из эксплуатации/в резерв по годам.	Сроки, в которые запланированы затраты, не соответствуют срокам, указанным в графе «Дата окончания»
16	Книга 16, п. 16.1.	Откорректировать значения котельных филиала «Локальные котельные» АО «СИБЭКО» в концессии и в аренде	В концессию передана 21 котельная, по договору аренды между МУП «Энергия» и АО «СИБЭКО» - 6 котельных, договор аренды на котельную МУП «Энергия» г. Новосибирска по ул. Сухарная, 76/5, закончился 30.06.2018 г.
17	Книга 16, Раздел 17	Заполнить раздел недостающей информацией	В разделе отсутствует информация о замечаниях и предложениях, внесенных при проведении публичных слушаний, не заполнены таблицы 17.1 «Замечания и предложения экспертов...», 17.2. «Сводная таблица замечаний и ответов на замечания...».

- Корниенко Романом Лорьевичем, начальником диспетчерского управления АО «СИБЭКО»:

№	Текст структурной единицы проекта	Содержание предложения	Обоснование необходимости учесть данное предложение
1	50401.ОМ- ПСТ.008.000 а2019 Стр.118, № п/п 1.2.386	Внести изменения в нумерацию УТ и ТК в описании мероприятия перепутана: вместо «Реконструкция т/трассы по ул. Заречная 2Ду350 на 2Ду400. ТК-10 - УТ-2702», должно быть «Реконструкция т/трассы по ул. Заречная 2Ду350 на 2Ду400. УТ-10 - ТК-2702», вместо «Реконструкция т/трассы по ул. Заречная 2Ду350 на 2Ду400. ТК-2702 - УТ-2» должно быть «Реконструкция т/трассы по ул.Заречная 2Ду350 на 2Ду400. ТК-2702 - УТ-1», длина участка вместо 197,01м, должна быть 806,7м	

2	50401.ОМ- ПСТ.001.000 а2019 табл.2.34	Внести изменения в установленную тепловую мощность локальных котельных АО «СИБЭКО» факт 2016 г.: По котельной № 35 (КРК-2) - 79,6 Гкал/ч (вместо 92,5 Гкал/ч) По котельной № 36 (НОК) - 64,0 Гкал/ч (вместо 61,7 Гкал/ч)	
---	--	--	--

4. Проект актуализации схемы теплоснабжения города Новосибирска до 2033 года (актуализация на 2019 год), протокол публичных слушаний по проекту и заключение по результатам публичных слушаний направляется мэру города Новосибирска для принятия решения в соответствии с п. 17 «Требований к порядку разработки утверждения схем теплоснабжения», утвержденных Постановлением Правительства Российской Федерации от 22.02.2012 № 154 «О требованиях к схемам теплоснабжения, порядку их разработки и утверждения»

5. Опубликовать на официальном сайте города Новосибирска в установленном законом порядке.

Председатель рабочей группы по проведению публичных слушаний по проекту схемы теплоснабжения города Новосибирска до 2033 года, начальник департамента энергетики, жилищного и коммунального хозяйства города

Д. Г. Перязев

Секретарь

Г. М. Белова

**ПРАВОВЫЕ АКТЫ
МЭРИИ ГОРОДА НОВОСИБИРСКА**

ПОСТАНОВЛЕНИЯ

МЭРИЯ ГОРОДА НОВОСИБИРСКА

ПОСТАНОВЛЕНИЕ

От 19.07.2018

№ 2646

Об изменении наименования муниципального автономного учреждения города Новосибирска «Новосибирский городской дом учителя»

В соответствии с Федеральными законами от 06.10.2003 № 131-ФЗ «Об общих принципах организации местного самоуправления в Российской Федерации» от 29.12.2012 № 273-ФЗ «Об образовании в Российской Федерации», постановлением мэрии города Новосибирска от 15.02.2011 № 1300 «Об утверждении Порядка создания, реорганизации и ликвидации муниципальных учреждений города Новосибирска, руководствуясь Уставом города Новосибирск, ПОСТАНОВЛЯЮ:

1. Изменить наименование муниципального автономного учреждения города Новосибирска «Новосибирский городской дом учителя» на муниципальное автономное учреждение дополнительного профессионального образования города Новосибирска «Дом Учителя».

2. Департаменту образования мэрии города Новосибирска осуществить мероприятия, связанные с изменением наименования муниципального автономного учреждения города Новосибирска «Новосибирский городской дом учителя» на муниципальное автономное учреждение дополнительного профессионального образования города Новосибирска «Дом Учителя», в соответствии с законодательством.

3. Департаменту земельных и имущественных отношений мэрии города Новосибирска внести соответствующие изменения в реестр муниципального имущества города Новосибирска после государственной регистрации изменений, вносимых в учредительные документы муниципального автономного учреждения города Новосибирска «Новосибирский городской дом учителя».

4. Департаменту информационной политики мэрии города Новосибирска обеспечить опубликование постановления в установленном порядке.

5. Контроль за исполнением постановления возложить на заместителя мэра города Новосибирска Шварцкоппа В. А.

Мэр города Новосибирска

А. Е. Локоть

МЭРИЯ ГОРОДА НОВОСИБИРСКА

ПОСТАНОВЛЕНИЕ

От 19.07.2018

№ 2672

О структуре департамента правовой и кадровой работы мэрии города Новосибирска

В связи с организационно-штатными мероприятиями в мэрии города Новосибирска, руководствуясь Уставом города Новосибирска, ПОСТАНОВЛЯЮ:

1. Утвердить структуру департамента правовой и кадровой работы мэрии города Новосибирска (приложение).

2. Признать утратившим силу постановление мэрии города Новосибирска от 29.09.2017 № 4472 «О структуре департамента правовой и кадровой работы мэрии города Новосибирска».

3. Департаменту информационной политики мэрии города Новосибирска обеспечить опубликование постановления.

4. Контроль за исполнением постановления оставляю за собой.

Мэр города Новосибирска

А. Е. Локоть

Приложение
к постановлению мэрии
города Новосибирска
от 19.07.2018 № 2672

**СТРУКТУРА
департамента правовой и кадровой работы мэрии города Новосибирска**

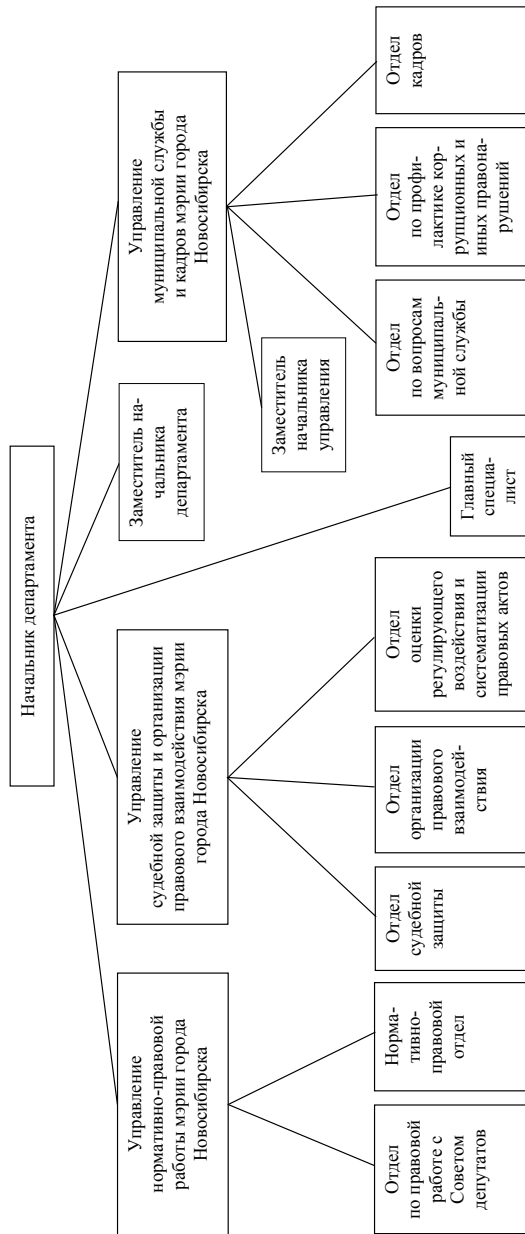

МЭРИЯ ГОРОДА НОВОСИБИРСКА

ПОСТАНОВЛЕНИЕ

От 20.07.2018

№ 2674

О внесении изменений в постановление мэрии города Новосибирска от 13.06.2017 № 2703 «О перечнях видов обязательных работ и организаций для отбывания наказания в виде обязательных и исправительных работ на территории города Новосибирска»

В целях уточнения перечней организаций для отбывания наказания в виде обязательных и исправительных работ на территории города Новосибирска, в соответствии с Уголовным кодексом Российской Федерации, Уголовно-исполнительным кодексом Российской Федерации, Кодексом Российской Федерации об административных правонарушениях, Инструкцией по организации исполнения наказаний и мер уголовно-правового характера без изоляции от общества, утвержденной приказом Министерства юстиции Российской Федерации от 20.05.2009 № 142, руководствуясь Уставом города Новосибирска, ПОСТАНОВЛЯЮ:

1. Внести в постановление мэрии города Новосибирска от 13.06.2017 № 2703 «О перечнях видов обязательных работ и организаций для отбывания наказания в виде обязательных и исправительных работ на территории города Новосибирска» (в редакции постановления мэрии города Новосибирска от 27.12.2017 № 5764) изменения, изложив приложения 2 – 4 в редакции приложений 1 – 3 к настоящему постановлению соответственно.

2. Департаменту информационной политики мэрии города Новосибирска обеспечить опубликование постановления.

3. Контроль за исполнением постановления возложить на начальника департамента промышленности, инноваций и предпринимательства мэрии города Новосибирска.

Мэр города Новосибирска

А. Е. Локоть

Приложение 1
к постановлению мэрии
города Новосибирска
от 20.07.2018 № 2674

Приложение 2
к постановлению мэрии
города Новосибирска
от 13.06.2017 № 2703

ПЕРЕЧЕНЬ
организаций для отбывания уголовного наказания в виде обязательных
работ на территории города Новосибирска

1. Администрация Кировского района города Новосибирска, ИНН 5403105421.
2. Администрация Ленинского района города Новосибирска, ИНН 5404102208.
3. Администрация Октябрьского района города Новосибирска, ИНН 5405114421.
4. Муниципальное бюджетное учреждение культуры города Новосибирска «Парк культуры и отдыха «Первомайский», ИНН 5409104632.
5. Муниципальное бюджетное учреждение культуры города Новосибирска «Парк культуры и отдыха имени С. М. Кирова», ИНН 5404120486.
6. Муниципальное казенное учреждение города Новосибирска «Дорожно-эксплуатационное учреждение № 1», ИНН 5406186490.
7. Муниципальное казенное учреждение города Новосибирска «Дорожно-эксплуатационное учреждение № 3», ИНН 5404167974.
8. Муниципальное казенное учреждение города Новосибирска «Дорожно-эксплуатационное учреждение № 4», ИНН 5403144780.
9. Муниципальное казенное учреждение города Новосибирска «Дорожно-эксплуатационное учреждение Советского района», ИНН 5408163787.
10. Муниципальное казенное учреждение города Новосибирска «Кировское», ИНН 5403354450.
11. Муниципальное казенное учреждение города Новосибирска «Специализированная служба по вопросам похоронного дела «Ритуальные услуги», ИНН 5406306126.
12. Муниципальное автономное учреждение города Новосибирска «Городской центр развития предпринимательства», ИНН 5406550220.
13. Муниципальное казенное предприятие г. Новосибирска «Горэлектротранспорт», ИНН 5402108170.
14. Филиал № 1 «Дзержинский троллейбусный» муниципального казенного предприятия г. Новосибирска «Горэлектротранспорт», ИНН 5402108170.
15. Филиал № 2 «Кировский троллейбусный» муниципального казенного предприятия г. Новосибирска «Горэлектротранспорт», ИНН 5402108170.
16. Филиал № 4 «Левобережный трамвайный» муниципального казенного предприятия г. Новосибирска «Горэлектротранспорт», ИНН 5402108170.

17. Филиал № 5 «Правобережный трамвайный» муниципального казенного предприятия г. Новосибирска «Горэлектротранспорт», ИНН 5402108170.
18. Муниципальное унитарное предприятие города Новосибирска «Зоологический парк имени Ростислава Александровича Шило», ИНН 5406015399.
19. Муниципальное унитарное предприятие г. Новосибирска «Парк культуры и отдыха «Центральный», ИНН 5406245850.
20. Муниципальное унитарное предприятие города Новосибирска «Жилищно-коммунальное хозяйство», ИНН 5406684336.
21. Государственное бюджетное учреждение здравоохранения Новосибирской области «Городская клиническая больница № 1», ИНН 5402108356.
22. Государственное бюджетное учреждение здравоохранения Новосибирской области «Городская клиническая больница № 2», ИНН 5401109903.
23. Государственное бюджетное учреждение здравоохранения Новосибирской области «Городская больница № 4», ИНН 5410103658.
24. Государственное бюджетное учреждение здравоохранения Новосибирской области «Городская клиническая больница скорой медицинской помощи № 2», ИНН 5405146977.
25. Государственное бюджетное учреждение здравоохранения Новосибирской области «Гинекологическая больница № 2», ИНН 5402118883.
26. Государственное автономное учреждение социального обслуживания Новосибирской области «Областной комплексный центр социальной адаптации граждан», ИНН 5402120561.
27. Федеральное государственное бюджетное учреждение здравоохранения «Сибирский окружной медицинский центр Федерального медико-биологического агентства», ИНН 5406234802.
28. Общество с ограниченной ответственностью «Аванта», ИНН 5403016130.
29. Общество с ограниченной ответственностью «Автолидер», ИНН 5406434110.
30. Общество с ограниченной ответственностью «Акрон Сибирь», ИНН 6324054896.
31. Общество с ограниченной ответственностью «Альянс», ИНН 5402558838.
32. Общество с ограниченной ответственностью «Ампер», ИНН 5404234853.
33. Общество с ограниченной ответственностью «Домовой+», ИНН 5406784997.
34. Общество с ограниченной ответственностью «Жил Сервис-Н», ИНН 5403037796.
35. Общество с ограниченной ответственностью «Жилищно-эксплуатационное управление «Центральное», ИНН 5406696204.
36. Общество с ограниченной ответственностью «Жилищно-эксплуатационное управление № 7», ИНН 5406344280.
37. Общество с ограниченной ответственностью «ЖЭУ-8», ИНН 5403037563.
38. Общество с ограниченной ответственностью «Жилищно-эксплуатационное управление № 11», ИНН 5406344298.

39. Общество с ограниченной ответственностью «ЖЭУ № 22», ИНН 5401952126.
40. Общество с ограниченной ответственностью «Жилищно-эксплуатационное управление № 39», ИНН 5402534121.
41. Общество с ограниченной ответственностью «ЖЭУ-40» ИНН 5403037531.
42. Общество с ограниченной ответственностью «Жилищно-эксплуатационное управление «Заря», ИНН 5405485137.
43. Общество с ограниченной ответственностью ЖЭУ «Затулинский», ИНН 5403179110.
44. Общество с ограниченной ответственностью «Жилищно-эксплуатационный участок-22», ИНН 5409007290.
45. Общество с ограниченной ответственностью «Жилищно-эксплуатационный участок-52», ИНН 5405281951.
46. Общество с ограниченной ответственностью «Жилищно-эксплуатационный участок № 76», ИНН 5401375253.
47. Общество с ограниченной ответственностью «Зеленый сад», ИНН 5406509013.
48. Общество с ограниченной ответственностью «КЛИНИНГ ПЛЮС», ИНН 5402017998.
49. Общество с ограниченной ответственностью «КМС-Уют», ИНН 5401334722.
50. Общество с ограниченной ответственностью «КОРС-К», ИНН 5402497705.
51. Общество с ограниченной ответственностью «Мастер», ИНН 5403182546.
52. Общество с ограниченной ответственностью «Мой город», ИНН 5407486626.
53. Общество с ограниченной ответственностью «ПД-Восток», ИНН 5405498175.
54. Общество с ограниченной ответственностью «ПП АКОР», ИНН 5402013263.
55. Общество с ограниченной ответственностью «Ремонтно-эксплуатационный участок -76, ИНН 5410068435.
56. Общество с ограниченной ответственностью «Ремонтно-эксплуатационный участок Западный», ИНН 5404240737.
57. Общество с ограниченной ответственностью «Сибдомстрой», ИНН 5402028252.
58. Общество с ограниченной ответственностью «Сибирские мясные продукты», ИНН 5405305000.
59. Общество с ограниченной ответственностью «СибСервис», ИНН 5402569276.
60. Общество с ограниченной ответственностью «Стар-плюс», ИНН 5409114221.
61. Общество с ограниченной ответственностью «Строительно-монтажное управление Окна Века», ИНН 5406726988.
62. Общество с ограниченной ответственностью «Техномонтаж МКД», ИНН 5403000852.
63. Общество с ограниченной ответственностью «Управляющая жилищная компания «Жилой квартал», ИНН 5404016990.

64. Общество с ограниченной ответственностью «Управляющая жилищная компания Кировского района», ИНН 5403322320.

65. Общество с ограниченной ответственностью «Управляющая компания по эксплуатации жилья «Сибирская инициатива», ИНН 5410043430.

66. Общество с ограниченной ответственностью Управляющая компания «Сфера», ИНН 5401951838.

67. Общество с ограниченной ответственностью «Участок № 6», ИНН 5401384160.

68. Общество с ограниченной ответственностью «Участок № 7», ИНН 5405390566.

69. Общество с ограниченной ответственностью «Чистый двор», ИНН 5406591321.

70. Общество с ограниченной ответственностью «ЭКО ГОРОД», ИНН 5406313050.

71. Общество с ограниченной ответственностью «Юган», ИНН 5409228540.

72. Акционерное общество «Новосибирский сельский строительный комбинат», ИНН 5403100399.

73. Акционерное общество «Специальное конструкторско-технологическое бюро «Катализатор», ИНН 5408106436.

74. Закрытое акционерное общество «Стройконтакт», ИНН 5406227001.

75. Открытое акционерное общество «Новосибирский инструментальный завод», ИНН 5405108153.

76. Научно-производственное объединение «ЭЛСИБ» публичное акционерное общество, ИНН 5403102702.

77. Некоммерческое партнерство по содействию в управлении многоквартирными домами «Народная управляющая компания «Центр», ИНН 5405491772.

78. Местная православная религиозная организация «Приход храма в честь Успения Пресвятой Богородицы г. Новосибирска (Дзержинский район) Новосибирской Епархии Русской Православной Церкви (Московский Патриархат)», ИНН 5401124517.

79. Товарищество собственников жилья «Мира», ИНН 5403224605.

80. Главное управление Министерства юстиции Российской Федерации по Новосибирской области, ИНН 5406449928.

81. Новосибирский гарнизонный военный суд, расположенный по адресу: Российская Федерация, Новосибирская область, город Новосибирск, ул. Гоголя, 8.

82. Дзержинский районный суд города Новосибирска, расположенный по адресу: Российская Федерация, Новосибирская область, город Новосибирск, ул. Промышленная, 1.

83. Железнодорожный районный суд города Новосибирска, расположенный по адресу: Российская Федерация, Новосибирская область, город Новосибирск, ул. Железнодорожная, 4/1.

84. Засельцовский районный суд города Новосибирска, расположенный по адресу: Российская Федерация, Новосибирская область, город Новосибирск, ул. Дачная, 35а.

85. Калининский районный суд города Новосибирска, расположенный по адресу: Российская Федерация, Новосибирская область, город Новосибирск, ул. Учительская, 40а.

86. Кировский районный суд города Новосибирска, расположенный по адресу: Российская Федерация, Новосибирская область, город Новосибирск, ул. Сибиряков-Гвардейцев, 56.

87. Ленинский районный суд города Новосибирска, расположенный по адресу: Российская Федерация, Новосибирская область, город Новосибирск, ул. Титова, 184.

88. Октябрьский районный суд города Новосибирска, расположенный по адресу: Российская Федерация, Новосибирская область, город Новосибирск, ул. Тургенева, 221.

89. Первомайский районный суд города Новосибирска, расположенный по адресу: Российская Федерация, Новосибирская область, город Новосибирск, ул. Шмидта, 2а.

90. Советский районный суд города Новосибирска, расположенный по адресу: Российская Федерация, Новосибирская область, город Новосибирск, ул. Кутателадзе, 16а.

91. Центральный районный суд города Новосибирска, расположенный по адресу: Российская Федерация, Новосибирская область, город Новосибирск, ул. Максима Горького, 69.

92. Новосибирский районный суд Новосибирской области, расположенный по адресу: Российская Федерация, Новосибирская область, город Новосибирск, ул. Бетонная, 39.

93. Мировые судьи Ленинского района города Новосибирска, расположенные по адресу: Российская Федерация, Новосибирская область, город Новосибирск, ул. Забалуева, 4.

Приложение 2
к постановлению мэрии
города Новосибирска
от 20.07.2018 № 2674

Приложение 3
к постановлению мэрии
города Новосибирска
от 13.06.2017 № 2703

ПЕРЕЧЕНЬ
организаций для отбывания административного наказания в виде
обязательных работ на территории города Новосибирска

1. Администрация Кировского района города Новосибирска, ИНН 5403105421.
2. Администрация Ленинского района города Новосибирска, ИНН 5404102208.
3. Муниципальное казенное учреждение города Новосибирска «Кировское», ИНН 5403354450.
4. Муниципальное казенное учреждение города Новосибирска «Дорожно-эксплуатационное учреждение № 4», ИНН 5403144780.
5. Муниципальное казенное учреждение города Новосибирска «Специализированная служба по вопросам похоронного дела «Ритуальные услуги», ИНН 5406306126.
6. Филиал № 2 «Кировский троллейбусный» муниципального казенного предприятия города Новосибирска «Горэлектротранспорт», ИНН 5402108170.
7. Филиал № 4 «Левобережный трамвайный» муниципального казенного предприятия города Новосибирска «Горэлектротранспорт», ИНН 5402108170.
8. Муниципальное унитарное предприятие г. Новосибирска «Парк культуры и отдыха «Центральный», ИНН 5406245850.
9. Государственное бюджетное учреждение здравоохранения Новосибирской области «Городская клиническая больница № 2», ИНН 5401109903.
10. Государственное бюджетное учреждение здравоохранения Новосибирской области «Гинекологическая больница № 2», ИНН 5402118883.
11. Федеральное казенное учреждение «База материально-технического и военного снабжения Главного управления Федеральной службы исполнения наказаний по Новосибирской области», ИНН 5401167768.
12. Федеральное казенное учреждение «Уголовно-исполнительная инспекция Главного управления Федеральной службы исполнения наказаний по Новосибирской области», ИНН 5404446431.
13. Филиал по Дзержинскому району Федерального казенного учреждения «Уголовно-исполнительная инспекция Главного управления Федеральной службы исполнения наказаний по Новосибирской области», расположенный по адресу: Российская Федерация, Новосибирская область, город Новосибирск, пр-кт Дзержинского, 36.

14. Филиал по Кировскому району Федерального казенного учреждения «Уголовно-исполнительная инспекция Главного управления Федеральной службы исполнения наказаний по Новосибирской области», расположенный по адресу: Российская Федерация, Новосибирская область, город Новосибирск, ул. Бурденко, 62.

15. Филиал по Калининскому району Федерального казенного учреждения «Уголовно-исполнительная инспекция Главного управления Федеральной службы исполнения наказаний по Новосибирской области», расположенный по адресу: Российская Федерация, Новосибирская область, город Новосибирск, ул. Народная, 65.

16. Филиал по Заельцовскому району Федерального казенного учреждения «Уголовно-исполнительная инспекция Главного управления Федеральной службы исполнения наказаний по Новосибирской области», расположенный по адресу: Российская Федерация, Новосибирская область, город Новосибирск, Красный проспект, 153, к. 515.

17. Филиал по Первомайскому району Федерального казенного учреждения «Уголовно-исполнительная инспекция Главного управления Федеральной службы исполнения наказаний по Новосибирской области», расположенный по адресу: Российская Федерация, Новосибирская область, город Новосибирск, ул. Звездная, 7а.

18. Федеральное казенное учреждение дополнительного профессионального образования «Специализированный межрегиональный учебный центр Главного управления Федеральной службы исполнения наказаний по Новосибирской области», ИНН 5409111990.

19. Общество с ограниченной ответственностью «Акрон Сибирь», ИНН 6324054896.

20. Общество с ограниченной ответственностью «Домовой +», ИНН 5406784997.

21. Общество с ограниченной ответственностью «Жил Сервис-Н», ИНН 5403037796.

22. Общество с ограниченной ответственностью «ЖЭУ-8», ИНН 5403037563.

23. Общество с ограниченной ответственностью «ЖЭУ № 22», ИНН 5401952126.

24. Общество с ограниченной ответственностью «ЖЭУ-40» ИНН 5403037531.

25. Общество с ограниченной ответственностью «Жилищно-эксплуатационный участок-22», ИНН 5409007290.

26. Общество с ограниченной ответственностью «Жилищно-эксплуатационный участок-52», ИНН 5405281951».

27. Общество с ограниченной ответственностью ЖЭУ «Затулинский», ИНН 5403179110.

28. Общество с ограниченной ответственностью «КЛИНИНГ ПЛЮС», ИНН 5402017998.

29. Общество с ограниченной ответственностью «Мастер» ИНН 5403182546.

30. Общество с ограниченной ответственностью «Мой город»,

ИНН 5407486626.

31. Общество с ограниченной ответственностью «Ремонтно-эксплуатационный участок - 76, ИНН 5410068435.

32. Общество с ограниченной ответственностью «Сибдомстрой», ИНН 5402028252.

33. Общество с ограниченной ответственностью «СибСервис», ИНН 5402569276.

34. Общество с ограниченной ответственностью «Техномонтаж МКД», ИНН 5403000852.

35. Общество с ограниченной ответственностью Управляющая компания «Сфера», ИНН 5401951838.

36. Общество с ограниченной ответственностью «Управляющая жилищная компания Кировского района», ИНН 5403322320.

37. Общество с ограниченной ответственностью «ЭКО ГОРОД», ИНН 5406313050.

38. Акционерное общество «Новосибирский сельский строительный комбинат», ИНН 5403100399.

39. Научно-производственное объединение «ЭЛСИБ» публичное акционерное общество, ИНН 5403102702.

40. Товарищество собственников жилья «Мира», ИНН 5403224605.

41. Железнодорожный районный суд города Новосибирска, расположенный по адресу: Российская Федерация, Новосибирская область, город Новосибирск, ул. Железнодорожная, 4/1.

42. Кировский районный суд города Новосибирска, расположенный по адресу: Российская Федерация, Новосибирская область, город Новосибирск, ул. Сибиряков-Гвардейцев, 56.

43. Первомайский районный суд города Новосибирска, расположенный по адресу: Российская Федерация, Новосибирская область, город Новосибирск, ул. Шмидта, 2а.

44. Советский районный суд города Новосибирска, расположенный по адресу: Российская Федерация, Новосибирская область, город Новосибирск, ул. Кутателадзе, 16а.

45. Мировые судьи Ленинского района города Новосибирска, 630096, Новосибирск, ул. Забалуева, 4.

Приложение 3
к постановлению мэрии
города Новосибирска
от 20.07.2018 № 2674

Приложение 4
к постановлению мэрии
города Новосибирска
от 13.06.2017 № 2703

ПЕРЕЧЕНЬ
организаций для отбывания наказания в виде исправительных работ
на территории города Новосибирска осужденными,
не имеющими основного места работы

1. Администрация Октябрьского района города Новосибирска, ИНН 5405114421.
2. Муниципальное казенное учреждение города Новосибирска «Горзеленхоз», ИНН 5406186475.
3. Муниципальное казенное учреждение города Новосибирска «Дорожно-эксплуатационное учреждение № 1», ИНН 5406186490.
4. Муниципальное казенное учреждение города Новосибирска «Дорожно-эксплуатационное учреждение № 3», ИНН 5404167974.
5. Муниципальное казенное учреждение города Новосибирска «Дорожно-эксплуатационное учреждение № 4», ИНН 5403144780.
6. Муниципальное казенное учреждение города Новосибирска «Дорожно-эксплуатационное учреждение Советского района», ИНН 5408163787.
7. Муниципальное казенное учреждение города Новосибирска «Кировское», ИНН 5403354450.
8. Муниципальное казенное учреждение города Новосибирска «Ленинское», ИНН 5404502069.
9. Муниципальное казенное предприятие г. Новосибирска «Горэлектротранспорт», ИНН 5402108170.
10. Филиал № 1 «Дзержинский троллейбусный» муниципального казенного предприятия г. Новосибирска «Горэлектротранспорт», ИНН 5402108170.
11. Филиал № 2 «Кировский троллейбусный» муниципального казенного предприятия г. Новосибирска «Горэлектротранспорт», ИНН 5402108170.
12. Филиал № 4 «Левобережный трамвайный» муниципального казенного предприятия г. Новосибирска «Горэлектротранспорт», ИНН 5402108170.
13. Филиал № 5 «Правобережный трамвайный» муниципального казенного предприятия г. Новосибирска «Горэлектротранспорт», ИНН 5402108170.
14. Муниципальное унитарное предприятие города Новосибирска «Зоологический парк имени Ростислава Александровича Шилов», ИНН 5406015399.

15. Муниципальное унитарное предприятие г. Новосибирска «Парк культуры и отдыха «Центральный», ИНН 5406186475.

16. Государственное бюджетное учреждение здравоохранения Новосибирской области «Городская больница № 4», ИНН 5410103658.

17. Государственное бюджетное учреждение здравоохранения Новосибирской области «Городская клиническая больница № 1», ИНН 5402108356.

18. Государственное бюджетное учреждение здравоохранения Новосибирской области «Городская клиническая больница № 2», ИНН 5401109903.

19. Государственное бюджетное учреждение здравоохранения Новосибирской области «Городская клиническая больница № 11», ИНН 5404104283.

20. Государственное бюджетное учреждение здравоохранения Новосибирской области «Городская клиническая больница № 34», ИНН 5404167325.

21. Государственное бюджетное учреждение здравоохранения Новосибирской области «Городская клиническая больница скорой медицинской помощи № 2», ИНН 5405146977.

22. Государственное бюджетное учреждение здравоохранения Новосибирской области «Гинекологическая больница № 2», ИНН 5402118883.

23. Государственное автономное учреждение социального обслуживания Новосибирской области «Областной комплексный центр социальной адаптации граждан», ИНН 5402120561.

24. Федеральное государственное бюджетное учреждение здравоохранения «Сибирский окружной медицинский центр Федерального медико-биологического агентства», 5406234802.

25. Общество с ограниченной ответственностью «Аванта», ИНН 5403016130.

26. Общество с ограниченной ответственностью «АВТ-плюс», ИНН 5404441257.

27. Общество с ограниченной ответственностью «Алмаз», ИНН 5403209893.

28. Общество с ограниченной ответственностью «Альянс», ИНН 5402558838.

29. Общество с ограниченной ответственностью «Акрон Сибирь», ИНН 632405489678.

30. Общество с ограниченной ответственностью «Ампер», ИНН 5404234853.

31. Общество с ограниченной ответственностью «Вектор-С», ИНН 5402014901.

32. Общество с ограниченной ответственностью «Витерра», ИНН 5404428672.

33. Общество с ограниченной ответственностью «Галеон», ИНН 5405190327.

34. Общество с ограниченной ответственностью «ДВИС», ИНН 5405180093.

35. Общество с ограниченной ответственностью «Жил Сервис-Н», ИНН 5403037796.

36. Общество с ограниченной ответственностью «Жилищно-эксплуатационное управление № 7», ИНН 5406344280.

37. Общество с ограниченной ответственностью «Жилищно-эксплуатационное управление № 11», ИНН 5406344298.

38. Общество с ограниченной ответственностью «Жилищно-эксплуатационное управление № 39», ИНН 5402534121.

39. Общество с ограниченной ответственностью «Жилищно-эксплуатационное управление «Заря», ИНН 5405485137.
40. Общество с ограниченной ответственностью «Жилищно-эксплуатационное управление «Центральное», ИНН 5406696204.
41. Общество с ограниченной ответственностью «Жилищно-эксплуатационный участок № 1», ИНН 5405990362.
42. Общество с ограниченной ответственностью «Жилищно-эксплуатационный участок № 4», ИНН 5405018132
43. Общество с ограниченной ответственностью «Жилищно-эксплуатационный участок-22», ИНН 5409007290.
44. Общество с ограниченной ответственностью «Жилищно-эксплуатационный участок-52», ИНН 5405281951.
45. Общество с ограниченной ответственностью «Жилищно-эксплуатационный участок № 76», ИНН 5401375253.
46. Общество с ограниченной ответственностью «ЖЭУ № 22», ИНН 5401952126.
47. Общество с ограниченной ответственностью ЖЭУ «Затулинский», ИНН 5403179110.
48. Общество с ограниченной ответственностью «ЖЭУ-6 Ленинского района», ИНН 5404503016.
49. Общество с ограниченной ответственностью «Зеленый сад», ИНН 5406509013.
50. Общество с ограниченной ответственностью «ЗЖБИ Горный», ИНН 5403017616.
51. Общество с ограниченной ответственностью «ИндиконТ», ИНН 5407488630.
52. Общество с ограниченной ответственностью «Камелот-стиль», ИНН 5403152397.
53. Общество с ограниченной ответственностью «КЛИНИНГ ПЛЮС», ИНН 5402017998.
54. Общество с ограниченной ответственностью «Комплектация», ИНН 5404021541.
55. Общество с ограниченной ответственностью «Комфорт», ИНН 5410055588.
56. Общество с ограниченной ответственностью «Король диванов», ИНН 6432009756.
57. Общество с ограниченной ответственностью «КОРС-К», ИНН 5402497705.
58. Общество с ограниченной ответственностью «Магнат», ИНН 5403025871.
59. Общество с ограниченной ответственностью «Мастер», ИНН 5403182546.
60. Общество с ограниченной ответственностью «МастерСервис», ИНН 5405952550.
61. Общество с ограниченной ответственностью «Мой город», ИНН 5407486626.
62. Общество с ограниченной ответственностью «МОЙДОДЫР»,

ИНН 5407963195

63. Общество с ограниченной ответственностью Многопрофильное предприятие «Перспектива», ИНН 5404044858.

64. Общество с ограниченной ответственностью «Партнер», ИНН 5410048862.

65. Общество с ограниченной ответственностью «Писаревский хлеб», ИНН 5406578112.

66. Общество с ограниченной ответственностью «Пищехимпродукт», ИНН 5262057606.

67. Общество с ограниченной ответственностью «ПП АКОР», ИНН 5402013263.

68. Общество с ограниченной ответственностью «Прайм», ИНН 5406576362.

69. Общество с ограниченной ответственностью «Регион-Нск», ИНН 5403003194.

70. Общество с ограниченной ответственностью «Ремонтно-эксплуатационная служба № 1 ЭУ-18», ИНН 5404405146.

71. Общество с ограниченной ответственностью «Ремонтно-эксплуатационный участок Западный», ИНН 5404240737.

72. Общество с ограниченной ответственностью «Ремонтно-эксплуатационная служба № 1 ЭУ-23», ИНН 5404405241.

73. Общество с ограниченной ответственностью «Ремонтно-эксплуатационная служба № 1 ЭУ-24», ИНН 5404405259.

74. Общество с ограниченной ответственностью «Ремонтно-эксплуатационная служба № 1 ЭУ-26», ИНН 5404405178.

75. Общество с ограниченной ответственностью «Ремонтно-эксплуатационный участок-76, ИНН 5410068435.

76. Общество с ограниченной ответственностью «Ремонтно-эксплуатационные участок № 76», ИНН 5401377839.

77. Общество с ограниченной ответственностью «Ресурсы Сибири», ИНН 5410016564.

78. Общество с ограниченной ответственностью «Родничок», ИНН 5404186960.

79. Общество с ограниченной ответственностью «Ромашка», ИНН 5405956474.

80. Общество с ограниченной ответственностью «РЦОВ», ИНН 5404057481.

81. Общество с ограниченной ответственностью «СБК», ИНН 5408276090.

82. Общество с ограниченной ответственностью «Сибдомстрой», ИНН 5402028252.

83. Общество с ограниченной ответственностью «Сибдорстрой Орг», ИНН 5408262731.

84. Общество с ограниченной ответственностью «Сибирские Мясные Продукты», ИНН 5405305000.

85. Общество с ограниченной ответственностью «Сибпромпolyмер», ИНН 5402563997.

86. Общество с ограниченной ответственностью «Стар-плюс», ИНН 5409114221.

87. Общество с ограниченной ответственностью «Стимул», ИНН 5410055877.
88. Общество с ограниченной ответственностью ТК «Юг-Н», ИНН 5408014930.
89. Общество с ограниченной ответственностью Торговая компания «Русский лес», ИНН 5405395437.
90. Общество с ограниченной ответственностью «Торговый дом «Сибирь», ИНН 5403003998.
91. Общество с ограниченной ответственностью Управляющая компания «Жилой квартал», ИНН 5404016990.
92. Общество с ограниченной ответственностью «Управляющая компания по эксплуатации жилья «Сибирская инициатива», ИНН 5410043430.
93. Общество с ограниченной ответственностью Управляющая компания «Сфера», ИНН 5401951838.
94. Общество с ограниченной ответственностью «Участок № 4», ИНН 5405390598.
95. Общество с ограниченной ответственностью «Участок № 6», ИНН 5401384160.
96. Общество с ограниченной ответственностью «Участок № 7», ИНН 5405390566.
97. Общество с ограниченной ответственностью «Уют», ИНН 5406333056.
98. Общество с ограниченной ответственностью «ФОРТКАМ СИБИРЬ», ИНН 5404492043.
99. Общество с ограниченной ответственностью «Чистый двор», ИНН 5406591321.
100. Общество с ограниченной ответственностью «ЭКО ГОРОД», ИНН 5406313050.
101. Общество с ограниченной ответственностью «Юган», ИНН 5409228540.
102. Акционерное общество «Новосибирский сельский строительный комбинат», ИНН 5403100399.
103. Акционерное общество Мукомольное «Авангард», ИНН 5403100293.
104. Закрытое акционерное общество «Стройконтакт», ИНН 5406227001.
105. Открытое акционерное общество завод «Сибсельмаш-Спецтехника», ИНН 5404237283.
106. Открытое акционерное общество «Новосибирский инструментальный завод», ИНН 5405108153.
107. Научно-производственное объединение «ЭЛСИБ» публичное акционерное общество, ИНН 5403102702.
108. Некоммерческое партнерство по содействию в управлении многоквартирными домами «Народная управляющая компания «Центр», ИНН 5405491772.
109. Индивидуальный предприниматель Агеенко Павел Александрович, ИНН 540202312065.

110. Индивидуальный предприниматель Алексеенко Александр Алексеевич, ИНН 540409546373.

111. Индивидуальный предприниматель Зингер Вильгельм Иванович, ИНН 540316650290.

112. Индивидуальный предприниматель Иванов Александр Викторович, ИНН 540323835704.

113. Индивидуальный предприниматель Кильдеров Евгений Владимирович, ИНН 540437701623.

114. Индивидуальный предприниматель Прошин Евгений Юрьевич, ИНН 540440515306.

МЭРИЯ ГОРОДА НОВОСИБИРСКА

ПОСТАНОВЛЕНИЕ

От 23.07.2018

№ 2682

О внесении изменения в состав административной комиссии Центрального округа по Железнодорожному, Заельцовскому и Центральному районам города Новосибирска, утвержденный постановлением мэрии города Новосибирска от 18.04.2014 № 3375

В соответствии с Законами Новосибирской области от 17.03.2003 № 102-ОЗ «Об административных комиссиях в Новосибирской области», от 27.04.2010 № 485-ОЗ «О наделении органов местного самоуправления муниципальных образований Новосибирской области отдельными государственными полномочиями Новосибирской области по решению вопросов в сфере административных правонарушений», руководствуясь Уставом города Новосибирска, ПОСТАНОВЛЯЮ:

1. Внести в состав административной комиссии Центрального округа по Железнодорожному, Заельцовскому и Центральному районам города Новосибирска, утвержденный постановлением мэрии города Новосибирска от 18.04.2014 № 3375 (в редакции постановлений мэрии города Новосибирска от 16.07.2014 № 6166, от 17.09.2014 № 8282, от 27.01.2015 № 496, от 25.06.2015 № 4280, от 25.02.2016 № 648, от 17.08.2016 № 3754, от 14.10.2016 № 4671, от 21.03.2017 № 1103, от 13.07.2017 № 3310, от 20.11.2017 № 5198, от 21.02.2018 № 680, от 25.06.2018 № 2281), изменение, указав должность члена административной комиссии Денисова Евгения Анатольевича – главный специалист юридического отдела администрации Центрального округа по Железнодорожному, Заельцовскому и Центральному районам города Новосибирска, заместитель председателя.

2. Департаменту информационной политики мэрии города Новосибирска обеспечить опубликование постановления.

3. Контроль за исполнением постановления возложить на первого заместителя мэра города Новосибирска Захарова Г. П.

Мэр города Новосибирска

А. Е. Локоть

МЭРИЯ ГОРОДА НОВОСИБИРСКА

ПОСТАНОВЛЕНИЕ

От 23.07.2018

№ 2686

Об установлении тарифов на платные услуги, оказываемые муниципальным унитарным предприятием г. Новосибирска «ГОРВОДОКАНАЛ»

В целях упорядочения деятельности муниципальных унитарных предприятий города Новосибирска по оказанию услуг, в соответствии с решением Совета депутатов города Новосибирска от 23.12.2015 № 125 «О Порядке принятия решений об установлении тарифов на услуги, предоставляемые муниципальными унитарными предприятиями и муниципальными учреждениями, и работы, выполняемые муниципальными унитарными предприятиями и муниципальными учреждениями, и признании утратившими силу отдельных решений (положений решений) Совета депутатов города Новосибирска», на основании решения комиссии по установлению тарифов (протокол от 28.06.2018 № 7), руководствуясь Уставом города Новосибирска, ПОСТАНОВЛЯЮ:

1. Установить муниципальному унитарному предприятию г. Новосибирска «ГОРВОДОКАНАЛ» тарифы на платные услуги (приложение).

2. Тарифы, установленные пунктом 1 настоящего постановления, вступают в действие на следующий день после опубликования постановления и действуют до 01.08.2020.

3. Департаменту экономики и стратегического планирования мэрии города Новосибирска разместить постановление на официальном сайте города Новосибирска в информационно-телекоммуникационной сети «Интернет».

4. Департаменту информационной политики мэрии города Новосибирска обеспечить опубликование постановления.

5. Контроль за исполнением постановления возложить на начальника департамента энергетики, жилищного и коммунального хозяйства города.

Мэр города Новосибирска

А. Е. Локоть

Приложение
к постановлению мэрии
города Новосибирска
от 23.07.2018 № 2686

ТАРИФЫ
на платные услуги, оказываемые муниципальным унитарным
предприятием г. Новосибирска «ГОРВОДОКАНАЛ»

№ п/п	Наименование услуги	Единица измерения	Тариф (без НДС), рублей
1	2	3	4
1	Гидропневматическая промывка без дезинфекции водопроводной сети диаметром 100 - 400 мм	100 п. м	20788,0
2	Гидропневматическая промывка с дезинфекцией водопроводной сети диаметром 100 мм	100 п. м	22652,0
3	Гидропневматическая промывка с дезинфекцией водопроводной сети диаметром 150 мм	100 п. м	24073,0
4	Гидропневматическая промывка с дезинфекцией водопроводной сети диаметром 200 мм	100 п. м	24262,0
5	Гидропневматическая промывка с дезинфекцией водопроводной сети диаметром 300 мм	100 п. м	24776,0
6	Гидропневматическая промывка с дезинфекцией водопроводной сети диаметром 400 мм	100 п. м	25469,0
7	Гидродинамическая промывка канализационной сети диаметром 150 - 250 мм	50 п. м	29863,0
8	Гидродинамическая промывка канализационной сети диаметром 250 - 500 мм	50 п. м	37494,0

МЭРИЯ ГОРОДА НОВОСИБИРСКА

ПОСТАНОВЛЕНИЕ

От 23.07.2018

№ 2687

Об установлении тарифов на работы, выполняемые муниципальным автономным учреждением города Новосибирска «Центр спортивной подготовки «Электрон»

В целях упорядочения деятельности муниципальных автономных учреждений города Новосибирска по оказанию услуг, в соответствии с решением Совета депутатов города Новосибирска от 23.12.2015 № 125 «О Порядке принятия решений об установлении тарифов на услуги, предоставляемые муниципальными унитарными предприятиями и муниципальными учреждениями, и работы, выполняемые муниципальными унитарными предприятиями и муниципальными учреждениями, и признании утратившими силу отдельных решений (положений решений) Совета депутатов города Новосибирска», на основании решения комиссии по установлению тарифов (протокол от 28.06.2018 № 7), руководствуясь Уставом города Новосибирска, ПОСТАНОВЛЯЮ:

1. Установить муниципальному автономному учреждению города Новосибирска «Центр спортивной подготовки «Электрон» тарифы на работы по обеспечению доступа к объекту спорта (приложение).

2. Тарифы, установленные пунктом 1 настоящего постановления, вступают в действие с 01.09.2018 и действуют до 01.09.2020.

3. Признать утратившими силу с 01.09.2018 строки 1 – 3 таблицы приложения к постановлению мэрии города Новосибирска от 24.01.2017 № 260 «Об установлении тарифов на платные услуги, оказываемые муниципальным автономным учреждением города Новосибирска «Центр спортивной подготовки «Электрон».

4. Департаменту экономики и стратегического планирования мэрии города Новосибирска разместить постановление на официальном сайте города Новосибирска в информационно-телекоммуникационной сети «Интернет».

5. Департаменту информационной политики мэрии города Новосибирска обеспечить опубликование постановления.

6. Контроль за исполнением постановления возложить на начальника департамента культуры, спорта и молодежной политики мэрии города Новосибирска.

Мэр города Новосибирска

А. Е. Локоть

Приложение
к постановлению мэрии
города Новосибирска
от 23.07.2018 № 2687

ТАРИФЫ
на работы по обеспечению доступа к объектам спорта, выполняемые
муниципальным автономным учреждением города Новосибирска
«Центр спортивной подготовки «Электрон» в спортивном
комплексе «Электрон»

№ п/п	Наименование	Единица измерения	Тариф (НДС не облагается), рублей
1	2	3	4
1	Зал общей физической подготовки (размером 151,1 кв. м) с раздевалкой		
1.1	Разовое посещение 1 человека	1 час	100,0
1.2	Абонемент на 1 человека на 10 посещений в месяц	1 абонемент	970,0

МЭРИЯ ГОРОДА НОВОСИБИРСКА

ПОСТАНОВЛЕНИЕ

От 24.07.2018

№ 2688

О структуре департамента экономики и стратегического планирования мэрии города Новосибирска

В связи с организационно-штатными мероприятиями в мэрии города Новосибирска, руководствуясь Уставом города Новосибирска, ПОСТАНОВЛЯЮ:

1. Утвердить структуру департамента экономики и стратегического планирования мэрии города Новосибирска (приложение).

2. Признать утратившим силу постановление мэрии города Новосибирска от 30.06.2017 № 3040 «О структуре департамента экономики и стратегического планирования мэрии города Новосибирска».

3. Департаменту информационной политики мэрии города Новосибирска обеспечить опубликование постановления.

4. Контроль за исполнением постановления возложить на первого заместителя мэра города Новосибирска Буреева Б. В.

Мэр города Новосибирска

А. Е. Локоть

СТРУКТУРА
департамента экономики и стратегического планирования мэрии города Новосибирска

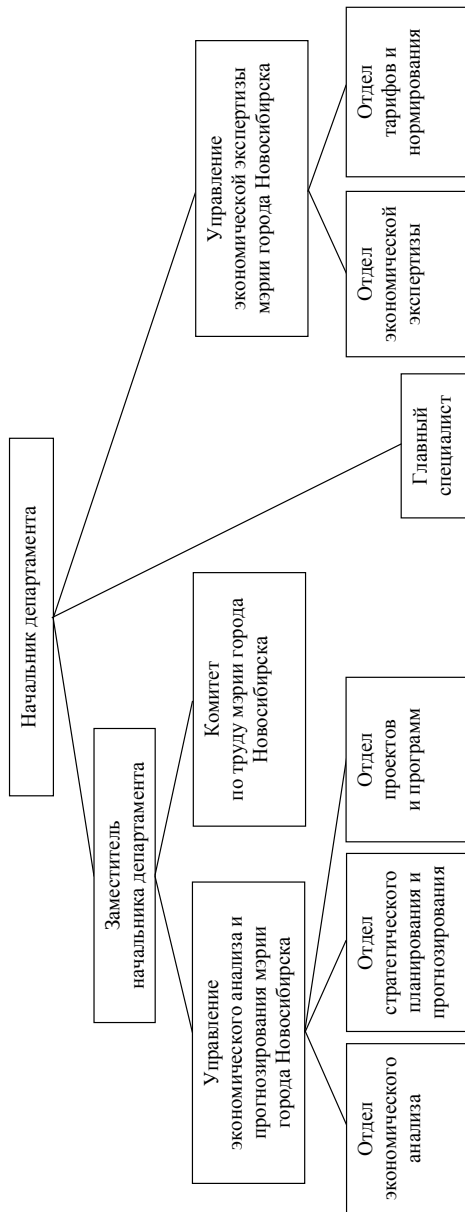

МЭРИЯ ГОРОДА НОВОСИБИРСКА

ПОСТАНОВЛЕНИЕ

От 24.07.2018

№ 2692

О реорганизации муниципального бюджетного учреждения города Новосибирска «Городской центр организации дорожного движения» в форме присоединения к нему муниципального казенного учреждения города Новосибирска «Горсвет»

В целях оптимизации деятельности муниципальных учреждений города Новосибирска, на основании совместного предложения департамента транспорта и дорожно-благоустроительного комплекса мэрии города Новосибирска, департамента земельных и имущественных отношений мэрии города Новосибирска, администрации Центрального округа по Железнодорожному, Заельцовскому и Центральному районам города Новосибирска, в соответствии с Гражданским кодексом Российской Федерации, Федеральными законами от 12.01.1996 № 7-ФЗ «О некоммерческих организациях», от 06.10.2003 № 131-ФЗ «Об общих принципах организации местного самоуправления в Российской Федерации», постановлением мэрии города Новосибирска от 15.02.2011 № 1300 «О Порядке создания, реорганизации и ликвидации муниципальных учреждений города Новосибирска», руководствуясь Уставом города Новосибирска, ПОСТАНОВЛЯЮ:

1. Реорганизовать муниципальное бюджетное учреждение города Новосибирска «Городской центр организации дорожного движения», расположенное по адресу: Российская Федерация, Новосибирская область, город Новосибирск, ул. Ленина, 50, в форме присоединения к нему муниципального казенного учреждения города Новосибирска «Горсвет», расположенного по адресу: Российская Федерация, Новосибирская область, город Новосибирск, ул. Демьяна Бедного, 47, с переходом всех прав и обязанностей присоединяемого учреждения в соответствии с передаточным актом и сохранением наименования муниципального бюджетного учреждения города Новосибирска «Городской центр организации дорожного движения».

2. Изменить основные цели и виды деятельности реорганизуемого учреждения:

2.1. Основными целями деятельности муниципального бюджетного учреждения города Новосибирска «Городской центр организации дорожного движения» определить:

2.1.1. Создание, функционирование и использование парковок (парковочных мест), в том числе организацию эффективного парковочного пространства с применением различных технологий и методов, как в порядке инициативы и хозяйственной деятельности муниципального бюджетного учреждения города Новосибирска «Городской центр организации дорожного движения», так и в порядке реализации программ и проектов с участием муниципального образования город-

ского округа города Новосибирска, мэрии города Новосибирска и ее структурных подразделений.

2.1.2. Содержание сетей наружного освещения города Новосибирска и повышение их технического уровня, а также организацию и обеспечение безопасности дорожного движения в части изготовления, установки, содержания технических средств организации дорожного движения.

2.2. Основными видами деятельности муниципального бюджетного учреждения города Новосибирска «Городской центр организации дорожного движения» определить:

2.2.1. Создание и обеспечение функционирования парковок (парковочных мест).

2.2.2. Организацию деятельности парковок (парковочных мест) в улично- дорожной сети города Новосибирска.

2.2.3. Создание паспортов парковочного пространства, проектов и комплексной схемы организации дорожного движения на автомобильных дорогах общего пользования местного значения города Новосибирска.

2.2.4. Обустройство городского парковочного пространства.

2.2.5. Эксплуатацию созданного парковочного пространства.

2.2.6. Фиксацию специальными техническими средствами, имеющими функции фото- и киносъемки, видеозаписи нарушений правил остановки и (или) стоянки, предусмотренных Правилами дорожного движения Российской Федерации, с последующей передачей информации в органы Государственной инспекции безопасности дорожного движения.

2.2.7. Эвакуацию транспортных средств в порядке, установленном законодательством Российской Федерации, Новосибирской области и муниципальными правовыми актами города Новосибирска.

2.2.8. Инвентаризацию технических средств организации дорожного движения и разработку проектов организации дорожного движения.

2.2.9. Транспортировку и хранение нестационарных объектов.

2.2.10. Осуществление контроля за весовыми параметрами транспортных средств.

2.2.11. Аренду и лизинг автотранспортных средств, спецтехники, интеллектуальной собственности и подобной продукции, материального имущества.

2.2.12. Производство работ по нанесению линий дорожной разметки улично- дорожной сети.

2.2.13. Организацию безопасности дорожного движения техническими средствами, поддержание бесперебойного движения транспортных средств по автомобильным дорогам и безопасных условий такого движения.

2.2.14. Изготовление, установку и содержание дорожных знаков.

2.2.15. Обеспечение работоспособности электрических сетей наружного освещения улично- дорожной сети города Новосибирска.

2.2.16. Производство и содержание светотехнических изделий и иллюминаций.

2.2.17. Выполнение работ по капитальному ремонту и новому строительству се-

тей наружного освещения улично-дорожной сети города Новосибирска.

2.2.18. Содержание систем архитектурной подсветки зданий.

2.2.19. Осуществление функций заказчика:

по организации дорожного движения с помощью светофорного регулирования на улицах города Новосибирска;

по проведению работ по содержанию и ремонту светофорных объектов;

по строительству, модернизации и реконструкции светофорных объектов;

по подключению линий связи к светофорным объектам;

по проведению работ по содержанию и ремонту центрального управляющего пункта дорожным движением;

по проведению работ по обслуживанию и ремонту электронных табло;

по организации приоритетного пропуска общественного транспорта;

по выполнению работ по обслуживанию и ремонту систем фото-, видеофиксации нарушений правил дорожного движения;

по установке дорожных знаков и конструкций с дорожными знаками;

по нанесению дорожной разметки термопластиком, холодным пластиком и краской;

по проведению работ по установке остановочных пунктов.

2.2.20. Прием от населения и организаций сообщений о любых происшествиях, авариях, угрозах и фактах чрезвычайных ситуаций, входящих в компетенцию учреждения.

2.2.21. Анализ и оценку достоверности поступившей информации, доведение ее до служб города Новосибирска, в компетенцию которых входит реагирование на принятое сообщение.

2.2.22. Приносящую доход деятельность учреждения, в том числе:

оказание автоуслуг (предоставление спецтехники);

подключение (отключение) аварийного освещения при производстве работ по ремонту теплотрасс и водосетей;

обслуживание мест подключения рекламных щитов (конструкций);

обслуживание мест крепления кабельных линий и рекламных планшетов (без подсветки) на опорах сетей наружного освещения;

выполнение работ по рассмотрению и согласованию проектов линий наружного освещения;

выполнение работ по подготовке технических условий;

обслуживание освещения рекламных конструкций;

изготовление дорожных знаков;

обслуживание светильников с газоразрядными лампами;

подключение (отключение) абонентских энергопринимающих устройств к сетям (от сетей) наружного освещения;

изготовление, монтаж и настройка шкафа управления уличным освещением с телеметрическим блоком управления;

техническое обслуживание волоконно-оптического кабеля;

сдачу в аренду движимого и недвижимого имущества;

организацию мероприятий, способствующих увеличению пропускной способности улично-дорожной сети, включая места концентрации дорожно-транспортных происшествий;

оказание услуг по эксплуатации парковочного пространства в местах общего пользования, а также оказание услуг по организации парковок (парковочных мест) на общегородских мероприятиях;

обустройство внутриквартального парковочного пространства;

разработку и выдачу проектного решения расположения парковочных мест придворовой территории;

оказание услуг по размещению автотранспортных средств на парковочном месте (объекте благоустройства);

эвакуацию транспортных средств в порядке, установленном законодательством Российской Федерации, Новосибирской области и муниципальными правовыми актами города Новосибирска;

оказание услуг по хранению нестационарных объектов.

3. Департаменту транспорта и дорожно-благоустроительного комплекса мэрии города Новосибирска:

3.1. Осуществить мероприятия, связанные с реорганизацией учреждений, указанных в пункте 1 настоящего постановления, в соответствии с законодательством.

3.2. Утвердить:

3.2.1. Новую редакцию Устава муниципального бюджетного учреждения города Новосибирска «Городской центр организации дорожного движения», согласовав ее с департаментом земельных и имущественных отношений мэрии города Новосибирска, администрацией Центрального округа по Железнодорожному, Заельцовскому и Центральному районам города Новосибирска.

3.2.2. Структуру и штатное расписание муниципального бюджетного учреждения города Новосибирска «Городской центр организации дорожного движения».

3.2.3. Передаточный акт, согласовав его с департаментом земельных и имущественных отношений мэрии города Новосибирска.

3.3. Назначить директора муниципального бюджетного учреждения города Новосибирска «Городской центр организации дорожного движения».

4. Департаменту земельных и имущественных отношений мэрии города Новосибирска внести соответствующие изменения в реестр муниципального имущества города Новосибирска.

5. Департаменту финансов и налоговой политики мэрии города Новосибирска осуществлять финансовое обеспечение деятельности муниципального бюджетного учреждения города Новосибирска «Городской центр организации дорожного движения» в пределах лимитов бюджетных обязательств в соответствии с присвоенными бюджетными обязательствами по заявкам главного распорядителя бюджетных средств – департамента транспорта и дорожно-благоустроительного комплекса мэрии города Новосибирска.

6. Департаменту информационной политики мэрии города Новосибирска обеспечить опубликование постановления.

7. Контроль за исполнением постановления возложить на начальника департамента транспорта и дорожно-благоустроительного комплекса мэрии города Новосибирска.

Мэр города Новосибирска

А. Е. Локоть

МЭРИЯ ГОРОДА НОВОСИБИРСКА

ПОСТАНОВЛЕНИЕ

От 24.07.2018

№ 2693

О внесении изменений в постановление мэрии города Новосибирска от 30.11.2016 № 5461 «О проекте межевания территории квартала 140.01.05.08 в границах проекта планировки территории, ограниченной улицами Трикотажной, Автогенной, полосой отвода железной дороги, створом Октябрьского моста, набережной реки Оби, улицей Ипподромской и улицей Фрунзе, в Центральном, Октябрьском и Дзержинском районах»

На основании решения Октябрьского районного суда города Новосибирска от 28.11.2017 № 2а-3878/2017, руководствуясь Уставом города Новосибирска, ПОСТАНОВЛЯЮ:

1. Внести в проект межевания территории квартала 140.01.05.08 в границах проекта планировки территории, ограниченной улицами Трикотажной, Автогенной, полосой отвода железной дороги, створом Октябрьского моста, набережной реки Оби, улицей Ипподромской и улицей Фрунзе, в Центральном, Октябрьском и Дзержинском районах, утвержденный постановлением мэрии города Новосибирска от 30.11.2016 № 5461 «О проекте межевания территории квартала 140.01.05.08 в границах проекта планировки территории, ограниченной улицами Трикотажной, Автогенной, полосой отвода железной дороги, створом Октябрьского моста, набережной реки Оби, улицей Ипподромской и улицей Фрунзе, в Центральном, Октябрьском и Дзержинском районах», изменения, изложив приложение к проекту межевания территории квартала 140.01.05.08 в границах проекта планировки территории, ограниченной улицами Трикотажной, Автогенной, полосой отвода железной дороги, створом Октябрьского моста, набережной реки Оби, улицей Ипподромской и улицей Фрунзе, в Центральном, Октябрьском и Дзержинском районах в редакции приложения к настоящему постановлению.

2. Департаменту строительства и архитектуры мэрии города Новосибирска разместить постановление на официальном сайте города Новосибирска в информационно-телекоммуникационной сети «Интернет».

3. Департаменту информационной политики мэрии города Новосибирска в течение семи дней со дня издания постановления обеспечить опубликование постановления.

4. Контроль за исполнением постановления возложить на заместителя мэра города Новосибирска – начальника департамента строительства и архитектуры мэрии города Новосибирска.

Мэр города Новосибирска

А. Е. Локоть

Приложение 1

к чертежу межевания территории с отображением красных линий, утвержденных в составе проекта планировки территории, линий отступа от красных линий в целях определения места допустимого размещения зданий, строений, сооружений, границ образуемых и изменяемых земельных участков на кадастровом плане территории, условных номеров образуемых земельных участков, границ территорий объектов культурного наследия, границ зон с особыми условиями использования территорий, границ зон действия публичных сервитутов

СВЕДЕНИЯ об образуемых и изменяемых земельных участках на кадастровом плане территории

Условный номер земельного участка на чертеже	Учетный номер кадастрового квартала	Вид разрешенного использования образуемых земельных участков в соответствии с проектом планировки территории	Площадь образуемых и изменяемых земельных участков и их частей, га	Адрес земельного участка
1	2	3	4	5
ЗУ1	54:35:074530	Образование и просвещение	1,0409	Российская Федерация, Новосибирская область, город Новосибирск, ул. Зыряновская, 119/1
ЗУ2	54:35:074530	Общее пользование территории	0,0140	Российская Федерация, Новосибирская область, город Новосибирск, ул. Бориса Богаткова, (22)
ЗУ3	54:35:074530	Общее пользование территории	0,5563	Российская Федерация, Новосибирская область, город Новосибирск, ул. Зыряновская, (119/1)

1	2	3	4	5
ЗУ4	54:35:074530	Общее пользование территории	0,0413	Российская Федерация, Ново- сибирская область, город Но- восибирск, ул. Зыряновская, (119)
	Итого:		1,6525	

Приложение 2

к чертежу межевания территории с отображением красных линий, утвержденных в составе проекта планировки территории, линий отступа от красных линий в целях определения места допустимого размещения зданий, строений, сооружений, границ образуемых и изменяемых земельных участков на кадастровом плане территории, условных номеров образуемых земельных участков, границ территорий объектов культурного наследия, границ зон с особыми условиями использования территорий, границ зон действия публичных сервитутов

СВЕДЕНИЯ

об образуемых земельных участках, которые после образования будут относиться к территориям общего пользования или имуществу общего пользования

Условный номер земельного участка на чертеже	Учетный номер кадастрового квартала	Вид разрешенного использования образуемых земельных участках в соответствии с проектом планировки территории	Площадь земельных участков, га	Адрес земельного участка
1	2	3	4	5
ЗУ2	54:35:074530	Общее пользование территории	0,0140	Российская Федерация, Новосибирская область, город Новосибирск, ул. Бориса Богаткова, (22)
ЗУ3	54:35:074530	Общее пользование территории	0,5563	Российская Федерация, Новосибирская область, город Новосибирск, ул. Зыряновская, (119/1)
ЗУ4	54:35:074530	Общее пользование территории	0,0413	Российская Федерация, Новосибирская область, город Новосибирск, ул. Зыряновская, (119)
	Итого:		0,6116	

МЭРИЯ ГОРОДА НОВОСИБИРСКА

ПОСТАНОВЛЕНИЕ

От 24.07.2018

№ 2695

Об адресном перечне дворовых территорий многоквартирных домов, проездов к дворовым территориям многоквартирных домов города Новосибирска, подлежащих ремонту и обустройству в 2018 году

В целях организации работ по ремонту и обустройству дворовых территорий многоквартирных домов, проездов к дворовым территориям многоквартирных домов города Новосибирска в 2018 году, в соответствии с Федеральным законом от 06.10.2003 № 131-ФЗ «Об общих принципах организации местного самоуправления в Российской Федерации», постановлением мэрии города Новосибирска от 31.12.2015 № 7503 «Об утверждении муниципальной программы «Жилищно-коммунальное хозяйство города Новосибирска» на 2016 – 2020 годы», руководствуясь Уставом города Новосибирска, ПОСТАНОВЛЯЮ:

1. Утвердить адресный перечень дворовых территорий многоквартирных домов, проездов к дворовым территориям многоквартирных домов города Новосибирска, подлежащих ремонту и обустройству в 2018 году (приложение).

2. Департаменту информационной политики мэрии города Новосибирска обеспечить опубликование постановления.

3. Контроль за исполнением постановления возложить на начальника департамента энергетики, жилищного и коммунального хозяйства города.

Мэр города Новосибирска

А. Е. Локоть

Приложение
к постановлению мэрии
города Новосибирска
от 24.07.2018 № 2695

АДРЕСНЫЙ ПЕРЕЧЕНЬ
дворовых территорий многоквартирных домов, проездов к дворовым
территориям многоквартирных домов города Новосибирска,
подлежащих ремонту и обустройству в 2018 году

№ п/п	Район города Новосибирска	Наименование объекта
1	2	3
1	Дзержинский	Ул. Королева, 14/1; проезд между проспектом Дзержинского, 22 и проспектом Дзержинского, 20а; ул. Гоголя, 232, ул. Промкирпичная, 16; ул. Республиканская, 1а; ул. Есенина, 65, ул. Куприна, 40/1, 44/1; ул. Толбухина, 41/2; ул. Кошурникова, 13, 13/1; пешеходная дорожка от проспекта Дзержинского, 17 до проспекта Дзержинского, 15 и ул. Королева, 27; пешеходная дорожка от проспекта Дзержинского, 7, между проспектом Дзержинского, 7а и ул. Шекспира, 8; ул. Фрунзе, 59/2; ул. Есенина, 29; ул. Адриена Лежена, 16; ул. Доватора, 13; ул. Фрунзе, 63 (ремонт лестницы); ул. Адриена Лежена, 16/1 (ремонт лестниц); ул. Адриена Лежена, 8/1 (обустройство водоотводного лотка) (1 этап); ул. Королева, 14/2 (обустройство водоотводного лотка) (1 этап); ул. Есенина, 25 (обустройство пешеходной дорожки с лестничным маршем) (1 этап); ул. Адриена Лежена, 6/1 (ремонт пешеходной дорожки с лестничным маршем) (1 этап); ул. Дениса Давыдова, 7 (подпорная стенка) (1 этап)

1	2	3
2	Калининский	<p>Ул. Учительская, 24; ул. Богдана Хмельницкого, 38; ул. Новая Заря, 47; ул. Богдана Хмельницкого, 29/2, ул. Александра Невского, 2; ул. Объединения, 23; ул. Объединения, 82, ул. Объединения, 82/2; ул. Народная, 5, 5/1, 7; ул. Богдана Хмельницкого, 8/3, 8/1, 10/1, 10/2; ул. Столетова, 20; ул. Столетова, 20/2; ул. Столетова, 28; ул. Курчатова, 15/1, ул. Рассветная, 9; ул. Кочубея, 9/1, ул. Земнухова, 7/1; ул. Курчатова, 5, 5/1; ул. Новоуральская, 19/9, 17/5; ул. Солидарности, 57; ул. Солидарности, 99; ул. Макаренко, 21; ул. Курчатова, 7; ул. Кочубея, 1 (обустройство пандуса); ул. Кочубея, 5 (обустройство пандуса); ул. Кочубея, 9/1 (обустройство пандуса); ул. Земнухова, 5/1 (обустройство пандуса); ул. Рассветная, 5/1 (ремонт лестницы и обустройство пандуса); ул. Рассветная, 1 (ремонт лестницы и обустройство пандуса); ул. Курчатова, 11/3 (ремонт лестницы); ул. Курчатова, 7/3 (ремонт лестницы); ул. Кочубея, 11 (ремонт лестницы); ул. Земнухова, 7/1 (ремонт лестницы); ул. Столетова, 28 (ремонт и обустройство конструктивных элементов лестничных маршей) (1 этап); ул. Столетова, 20/2 (ремонт и обустройство конструктивных элементов лестничных маршей) (1 этап); ул. Солидарности, 63а (ремонт и обустройство водоотводного лотка) (1 этап); ул. Солидарности, 88, 90, 92 (ремонт и обустройство водоотводного лотка) (1 этап)</p>

1	2	3
3	Кировский	Ул. Палласа, 1, 6/1, ул. Петухова, 53/2; ул. Палласа, 23; ул. Ватутина, 79; ул. Чемская, 36, 36а; ул. Комсомольская, 4; ул. Герцена, 8, 10; ул. Зорге, 93/1; ул. Зорге, 137, 133; ул. Чигорина, 14/1, 14/2; ул. Петухова, 122/1; ул. Петухова, 126; ул. Зорге, 251, 247; ул. Зорге, 225, 231; ул. Зорге, 68, 70; ул. Сибиряков-Гвардейцев, 3; ул. Урманова, 16; ул. Саввы Кожевникова, 3; ул. Зорге, 13, ул. Петухова, 20; ул. Новогодняя, 34/1 (ремонт и обустройство водоотводного лотка) (1 этап)
4	Ленинский	Проезд от ул. Ватутина, 13 до ул. Выставочной, 13; проезд от ул. Блюхера, 38 к дому по ул. Блюхера, 46; ул. Полярная, 19, 21, 23; пешеходная дорожка от ул. Плахотного, 74 до остановки «ж/м Троллейный»; ул. 9-й Гвардейской Дивизии, 24 - 25; ул. 9-й Гвардейской Дивизии, 4; ул. Филатова, 11, 13; ул. Фасадная, 8, 10; ул. Титова, 93, 95, 97, 99; ул. Немировича-Данченко, 22/2 (обустройство пешеходной дорожки с лестничным маршем) (1 этап); ул. 9-й Гвардейской Дивизии, 1; проспект Карла Маркса, 14/1

1	2	3
5	Октябрьский	Ул. Гусинобродский Тракт, 1; ул. В. Высоцкого, 38; ул. Большевицкая, 151; ул. Грибоедова 32/1; ул. Гаранина, 4; ул. Бориса Богаткова, 183; ул. Бориса Богаткова, 175; ул. Выборная, 116, 108; ул. Гаранина, 21; ул. Бориса Богаткова, 186/1; ул. Гурьевская, 37; ул. Бориса Богаткова, 171/4 (ремонт лестниц); ул. Бориса Богаткова, 171/6 (ремонт лестницы); ул. Бориса Богаткова, 163/9 (ремонт лестниц); ул. Бориса Богаткова, 171/3 (ремонт лестницы) (1 этап); ул. Бориса Богаткова, 163/2 (ремонт лестницы) (1 этап); ул. Обская, 80 (подпорная стенка) (1 этап); ул. Обская, 139, 139/1 (подпорная стенка) (1 этап)
6	Первомайский	Ул. Первомайская, 204, 204а; ул. Физкультурная, 4, 6, ул. Маяковского, 9, 11
7	Советский	Ул. Гидромонтажная, 58; ул. Ветлужская, 28; ул. Новоморская, 8; ул. Иванова, 30а; ул. Ветлужская, 16; ул. Ветлужская, 20; ул. Экваторная, 15; ул. Ветлужская, 30; ул. Полевая, 11; ул. Полевая, 20

1	2	3
8	Железнодорожный, Заельцовский, Центральный	Ул. Жуковского, 97; ул. Дачная, 32; ул. Залесского, 7; ул. Кубовая, 110; ул. Кубовая, 111; Красный проспект, 171/3; ул. Ельцовская, 4/3; ул. Дуси Ковальчук, 258, 258/1; ул. Ипподромская, 32/2; ул. Гоголя, 37, 39, 41; ул. Дачная, 21/4; ул. Дмитрия Донского, 31/1; ул. Максима Горького, 17а; Красный проспект, 77а; ул. Дмитрия Донского, 32, 34; Красный проспект, 33; ул. Линейная, 47/2; ул. Ленина, 32; ул. Кропоткина, 126, 128; ул. Дуси Ковальчук, 2/1; ул. Жуковского, 106/1

МЭРИЯ ГОРОДА НОВОСИБИРСКА

ПОСТАНОВЛЕНИЕ

От 24.07.2018

№ 2696

О внесении изменений в состав антитеррористической комиссии города Новосибирска, утвержденный постановлением мэрии города Новосибирска от 11.08.2014 № 7184

В связи с организационно-штатными и кадровыми изменениями, в соответствии с постановлением мэрии города Новосибирска от 10.10.2017 № 4597 «Об антитеррористической комиссии города Новосибирска», руководствуясь Уставом города Новосибирска, ПОСТАНОВЛЯЮ:

1. Внести в состав антитеррористической комиссии города Новосибирска, утвержденный постановлением мэрии города Новосибирска от 11.08.2014 № 7184 (в редакции постановлений мэрии города Новосибирска от 19.03.2015 № 2467, от 14.10.2016 № 4640, от 07.06.2017 № 2625, от 26.10.2017 № 4872), следующие изменения:

1.1. Вывести из состава Власова Руслана Дмитриевича, Гаража Алексея Васильевича, Зарубина Михаила Григорьевича, Колмакова Андрея Вадимовича, Похила Юрия Николаевича.

1.2. Ввести в состав:

Перязева Дмитрия - начальника департамента энергетики, жилищного и коммунального хозяйства города;

Щукина Игоря - начальника управления общественных связей мэрии города Новосибирска.

2. Департаменту информационной политики мэрии города Новосибирска обеспечить опубликование постановления.

3. Контроль за исполнением постановления оставляю за собой.

Мэр города Новосибирска

А. Е. Локоть

МЭРИЯ ГОРОДА НОВОСИБИРСКА

ПОСТАНОВЛЕНИЕ

От 25.07.2018

№ 2697

Об изъятии земельного участка в Кировском районе для муниципальных нужд

В целях планируемого размещения объекта социальной инфраструктуры – парки, скверы, бульвары в Кировском районе, в соответствии со статьями 11, 49, 56.2, 56.3, 56.6 Земельного кодекса Российской Федерации, статьей 279 Гражданского кодекса Российской Федерации, на основании постановления мэрии города Новосибирска от 06.02.2018 № 428 «О проекте планировки и проектах межевания территории, ограниченной улицами Бородина, Петухова, Советским шоссе и границей города Новосибирска, в Кировском районе», руководствуясь Уставом города Новосибирска, ПОСТАНОВЛЯЮ:

1. Изъять земельный участок, относящийся к землям населенных пунктов, расположенный на территории города Новосибирска, для муниципальных нужд (размещение парка, сквера, бульвара) согласно приложению.

2. Департаменту земельных и имущественных отношений мэрии города Новосибирска:

2.1. В течение десяти дней со дня издания постановления:

2.1.1. Направить копию постановления письмом с уведомлением о вручении правообладателю земельного участка.

2.1.2. Направить копию постановления в Управление Федеральной службы государственной регистрации, кадастра и картографии по Новосибирской области.

2.1.3. Разместить постановление на официальном сайте города Новосибирска в информационно-телекоммуникационной сети «Интернет».

2.2. Организовать проведение оценки рыночной стоимости права аренды на земельный участок, указанный в приложении к настоящему постановлению, а также подлежащих возмещению убытков в порядке, установленном законодательством.

2.3. Обеспечить от имени города Новосибирска заключение соглашения об изъятии земельного участка для муниципальных нужд в соответствии с законодательством.

3. Департаменту информационной политики мэрии города Новосибирска в течение десяти дней со дня издания постановления обеспечить его опубликование.

4. Контроль за исполнением постановления возложить на начальника департамента земельных и имущественных отношений мэрии города Новосибирска.

5. Настоящее постановление действует в течение трех лет.

Мэр города Новосибирска

А. Е. Локоть

Приложение
к постановлению мэрии
города Новосибирска
от 25.07.2018 № 2697

ПЕРЕЧЕНЬ
земельных участков, подлежащих изъятию у правообладателей,
в Кировском районе

№ п/п	Местоположение	Кадастровый номер	Площадь, кв. м
1	2	3	4
1	Российская Федерация, Новосибирская область, город Новосибирск, ул. Петухова	54:35:051901:8	1976,0

МЭРИЯ ГОРОДА НОВОСИБИРСКА

ПОСТАНОВЛЕНИЕ

От 25.07.2018

№ 2698

О подготовке проекта планировки и проектов межевания территории, ограниченной береговой линией реки Оби, планируемой магистральной улицей непрерывного движения, планируемой магистральной улицей общегородского значения непрерывного движения, дамбой Октябрьского моста, в Кировском районе

В целях подготовки документации по планировке территории города Новосибирска, в соответствии с Градостроительным кодексом Российской Федерации, Федеральным законом от 06.10.2003 № 131-ФЗ «Об общих принципах организации местного самоуправления в Российской Федерации», решением Совета депутатов города Новосибирска от 24.05.2017 № 411 «О Порядке подготовки документации по планировке территории и признании утратившими силу отдельных решений Совета депутатов города Новосибирска», руководствуясь Уставом города Новосибирска, ПОСТАНОВЛЯЮ:

1. Утвердить проект задания на выполнение инженерных изысканий, необходимых для подготовки документации по планировке территории (приложение 1).
2. С учетом результатов инженерных изысканий подготовить проект планировки и проект межевания территории, ограниченной береговой линией реки Оби, планируемой магистральной улицей непрерывного движения, планируемой магистральной улицей общегородского значения непрерывного движения, дамбой Октябрьского моста, в Кировском районе согласно схеме (приложение 2).
3. Определить содержание проекта планировки территории, ограниченной береговой линией реки Оби, планируемой магистральной улицей непрерывного движения, планируемой магистральной улицей общегородского значения непрерывного движения, дамбой Октябрьского моста, в Кировском районе (приложение 3).
4. Определить содержание проектов межевания территории, ограниченной береговой линией реки Оби, планируемой магистральной улицей непрерывного движения, планируемой магистральной улицей общегородского значения непрерывного движения, дамбой Октябрьского моста, в Кировском районе (приложение 4).
5. Установить срок подготовки проекта планировки и проектов межевания территории, ограниченной береговой линией реки Оби, планируемой магистральной улицей непрерывного движения, планируемой магистральной улицей общегородского значения непрерывного движения, дамбой Октябрьского моста, в Кировском районе – до конца 2019 года.
6. Предложить физическим и юридическим лицам в течение четырнадцати дней со дня официального опубликования постановления представить предложения о порядке, сроках подготовки и содержании проекта планировки и проектов межева-

ния территории, ограниченной береговой линией реки Оби, планируемой магистральной улицей непрерывного движения, планируемой магистральной улицей общегородского значения непрерывного движения, дамбой Октябрьского моста, в Кировском районе в департамент строительства и архитектуры мэрии города Новосибирска по адресу: Российская Федерация, Новосибирская область, город Новосибирск, Красный проспект, 50, кабинет 515, почтовый индекс: 630091.

7. Департаменту строительства и архитектуры мэрии города Новосибирска:

7.1. В течение трех дней со дня издания постановления разместить постановление на официальном сайте города Новосибирска в информационно-теле-коммуникационной сети «Интернет».

7.2. Со дня официального опубликования постановления осуществить прием и регистрацию предложений физических и юридических лиц о порядке, сроках подготовки и содержании проекта планировки и проектов межевания территории, ограниченной береговой линией реки Оби, планируемой магистральной улицей непрерывного движения, планируемой магистральной улицей общегородского значения непрерывного движения, дамбой Октябрьского моста, в Кировском районе.

7.3. В течение семи дней со дня окончания срока, указанного в пункте 6 настоящего постановления, с учетом предложений физических и юридических лиц осуществить разработку и утверждение задания на разработку проекта планировки и проектов межевания территории, ограниченной береговой линией реки Оби, планируемой магистральной улицей непрерывного движения, планируемой магистральной улицей общегородского значения непрерывного движения, дамбой Октябрьского моста, в Кировском районе.

8. Департаменту информационной политики мэрии города Новосибирска в течение трех дней со дня издания постановления обеспечить опубликование постановления.

9. Контроль за исполнением постановления возложить на заместителя мэра города Новосибирска – начальника департамента строительства и архитектуры мэрии города Новосибирска.

Мэр города Новосибирска

А. Е. Локоть

ЗАДАНИЕ
на выполнение инженерных изысканий, необходимых для подготовки
документации по планировке территории

1. Общие положения.

1.1. Основные сведения об объекте инженерных изысканий.

Наименование: территория, ограниченная береговой линией реки Оби, планируемой магистральной улицей непрерывного движения, планируемой магистральной улицей общегородского значения непрерывного движения, дамбой Октябрьского моста, в Кировском районе (далее – территория).

Местоположение: город Новосибирск, Кировский район, территория, ограниченная береговой линией реки Оби, планируемой магистральной улицей непрерывного движения, планируемой магистральной улицей общегородского значения непрерывного движения, дамбой Октябрьского моста, в Кировском районе.

1.2. Основание для выполнения инженерных изысканий:

Градостроительный кодекс Российской Федерации («Российская газета», 2004, № 290);

постановление Правительства Российской Федерации от 31.03.2017 № 402 «Об утверждении Правил выполнения инженерных изысканий, необходимых для подготовки документации по планировке территории, перечня видов инженерных изысканий, необходимых для подготовки документации по планировке территории, и о внесении изменений в постановление Правительства Российской Федерации от 19 января 2006 г. № 20» («Собрание законодательства Российской Федерации», 2017, № 15 (Часть VII));

решение Совета депутатов города Новосибирска от 24.05.2017 № 411 «О Порядке подготовки документации по планировке территории и признании утратившими силу отдельных решений Совета депутатов города Новосибирска» («Бюллетень органов местного самоуправления города Новосибирска», 2017, № 22).

1.3. Заказчик: Муниципальное унитарное предприятие города Новосибирска «Управление заказчика по строительству подземных транспортных сооружений».

1.4. Источник финансирования: средства заказчика.

1.5. Виды инженерных изысканий:

- инженерно-геологические;
- инженерно-экологические;
- инженерно-гидрометеорологические;
- инженерно-геодезические.

1.6. Цель выполнения инженерных изысканий, необходимых для подготовки документации по планировке территории (далее – инженерные изыскания):

подготовка проекта планировки и проектов межевания территории.

1.7. Задачи инженерных изысканий.

1.7.1. Выделение элементов планировочной структуры территории и установление границ земельных участков, на которых предполагается расположить объекты капитального строительства, включая линейные сооружения.

1.7.2. Разработка мероприятий по инженерной защите от опасных природных процессов и техногенных процессов и по устранению или ослаблению их влияния, подготовка предложений и рекомендаций для принятия решений по организации такой защиты.

1.7.3. Ведение государственного фонда материалов и данных инженерных изысканий и формирования информационных систем обеспечения градостроительной деятельности всех уровней.

1.7.4. Получение материалов:

о природных условиях территории и факторах техногенного воздействия на окружающую среду, прогнозов их изменения для обеспечения рационального и безопасного использования территории;

необходимых для обоснования проведения мероприятий по организации поверхностного стока вод, частичному или полному осушению территории и других подобных мероприятий, инженерной защиты и благоустройства;

необходимых для установления границ зон планируемого размещения объектов капитального строительства, уточнения их предельных параметров, установления границ земельных участков;

для выделения границ территорий с особыми условиями использования (зон затопления и водоохраных зон) и границ территорий, подверженных риску воздействия опасных гидрометеорологических процессов и явлений;

об экологическом состоянии территории, необходимых для принятия оптимальных градостроительных решений, выделения элементов планировочной структуры и границ территорий с особыми условиями использования.

1.7.5. Инженерно-гидрометеорологические изыскания должны выполняться для решения следующих задач:

обоснование схемы комплексного использования и охраны вод, возможности использования водных объектов в качестве источников водоснабжения, в санитарно-технических, транспортных, энергетических, мелиоративных, спортивных и культурно-бытовых целях;

выделение границ территорий с особыми условиями использования (зон затопления и водоохраных зон) и территорий, подверженных риску возникновения опасных гидрометеорологических процессов и явлений;

обоснование проведения мероприятий по организации поверхностного стока, частичному или полному осушению территории;

оценка воздействия объектов строительства на гидрологический режим и климат территории и разработка природоохранных мероприятий.

1.8. Перечень нормативных правовых актов и документов, в соответствии с тре-

бованиями которых необходимо выполнять инженерные изыскания:

Федеральный закон от 30.12.2015 № 431-ФЗ «О геодезии, картографии и пространственных данных и о внесении изменений в отдельные законодательные акты Российской Федерации» («Российская газета», 2016, № 1);

постановление Правительства Российской Федерации от 31.03.2017 № 402 «Об утверждении Правил выполнения инженерных изысканий, необходимых для подготовки документации по планировке территории, перечня видов инженерных изысканий, необходимых для подготовки документации по планировке территории, и о внесении изменений в постановление Правительства Российской Федерации от 19 января 2006 г. № 20» («Собрание законодательства Российской Федерации», 2017, № 15 (Часть VII));

постановление Правительства Российской Федерации от 22.04.2017 № 485 «О составе материалов и результатов инженерных изысканий, подлежащих размещению в информационных системах обеспечения градостроительной деятельности, федеральной государственной информационной системе территориального планирования, государственном фонде материалов и данных инженерных изысканий, Едином государственном фонде данных о состоянии окружающей среды, ее загрязнении, а также о форме и порядке их представления» («Собрание законодательства Российской Федерации», 2017, № 18);

решение Совета депутатов города Новосибирска от 24.05.2017 № 411 «О Порядке подготовки документации по планировке территории и признании утратившими силу отдельных решений Совета депутатов города Новосибирска» («Бюллетень органов местного самоуправления города Новосибирска», 2017, № 22);

СП 47.13330.2016 «СНиП 11-02-96 Инженерные изыскания для строительства. Основные положения», утвержденный приказом Минстроя России от 30.12.2016 № 1033/пр (М.: Стандартинформ, 2017) (далее – СП 47.13330.2016);

СП 317.1325800.2017 «Свод правил. Инженерно-геодезические изыскания для строительства. Общие правила производства работ», утвержденный приказом Минстроя России от 22.12.2017 № 1702/пр (М., 2017).

1.9. Этапы выполнения инженерных изысканий:

I этап: ознакомление исполнителя с территорией (рекогносцировочное обследование) и изучение исходных материалов;

II этап: разработка исполнителем программы инженерных изысканий и ее утверждение заказчиком;

III этап: выполнение инженерных изысканий;

IV этап: составление и передача заказчику результатов инженерных изысканий.

1.10. Перечень передаваемых во временное пользование исполнителю инженерных изысканий, результатов ранее выполненных инженерных изысканий и исследований и иных исходных материалов:

1.10.1. Сведения о принятой системе координат и высот.

Инженерно-топографический план выполняется в государственной системе координат 1942 года.

1.10.2. Данные о границах и площадях участков, на которые создаются (обновляются) инженерно-топографические планы.

1.10.3. Сведения о существующих и возможных источниках загрязнения окружающей среды.

1.10.4. Общие технические решения и основные параметры технологических процессов, планируемых к осуществлению в рамках градостроительной деятельности, необходимые для обоснования предполагаемых границ зоны воздействия объекта.

1.10.5. Сведения о возможных аварийных ситуациях, типах аварий, мероприятиях по их предупреждению и ликвидации.

2. Основные требования к материалам и результатам инженерных изысканий.

2.1. Требования по обеспечению контроля качества при выполнении инженерных изысканий.

2.1.1. Исполнитель инженерных изысканий (далее – исполнитель) обязан обеспечивать внутренний контроль качества выполнения и приемку полевых, лабораторных и камеральных работ. Задача внутреннего контроля качества – проверка исполнителем соответствия выполняемых или выполненных работ требованиям задания, программы и нормативных технических документов.

Для обеспечения внутреннего контроля качества работ исполнитель обязан иметь систему контроля качества и приемки инженерных изысканий. Система контроля качества инженерных изысканий разрабатывается в виде стандарта организации или положения о системе контроля качества и должна содержать требования к организации контроля и приемки работ и соответствующие формы актов.

2.1.2. Внешний контроль качества выполнения инженерных изысканий осуществляется застройщиком, техническим заказчиком (далее – заказчик). Заказчик осуществляет контроль качества инженерных изысканий собственными силами или с привлечением независимых организаций. Задача контроля качества со стороны заказчика – проверка соответствия выполненных или выполняемых исполнителем работ и их результатов требованиям задания, программы, нормативных технических документов.

2.2. Состав результатов инженерных изысканий:

технический отчет по результатам инженерных изысканий в общем виде, содержащий разделы и сведения в соответствии с пунктом 4.39 СП 47.13330.2016;

предложения и рекомендации для принятия решений по организации инженерной защиты территории от опасных природных и техногенных процессов и устранению или ослаблению их влияния;

инженерно-топографический план;

технический отчет по результатам инженерно-геодезических изысканий должен содержать разделы и сведения в соответствии с пунктами 4.39, 5.1.23 СП 47.13330.2016;

качественная и количественная оценка имеющихся фондовых материалов в соответствии с пунктом 5.2.6 СП 47.13330.2016;

технический отчет по результатам инженерно-геологических изысканий должен содержать разделы и сведения в соответствии с пунктом 6.2.2.3 СП 47.13330.2016;

технический отчет по результатам инженерно-гидрометеорологических изысканий должен содержать разделы и сведения в соответствии с пунктами 4.39, 7.1.21 СП 47.13330.2016;

технический отчет по результатам инженерно-экологических изысканий должен содержать разделы и сведения в соответствии с пунктами 4.39, 8.1.11 СП 47.13330.2016.

2.3. Форма, формат результатов инженерных изысканий и порядок их передачи.

Материалы и результаты инженерных изысканий представляются для размещения в информационных системах обеспечения градостроительной деятельности, федеральной государственной информационной системе территориального планирования, государственном фонде материалов и данных инженерных изысканий, Едином государственном фонде данных о состоянии окружающей среды, ее загрязнений на бумажных и электронных носителях в формате, позволяющем обеспечить их размещение в указанных информационных системах.

Графические материалы и результаты инженерных изысканий представляются в форме векторной и (или) растровой модели.

Информация в текстовой форме представляется в форматах DOC, DOCX, TXT, RTF, XLS, XLSX и ODF.

Информация в растровой модели представляется в форматах TIFF, JPEG и PDF.

Информация в векторной модели представляется в обменных форматах GML и SHP.

В случае невозможности представления данных в вышеуказанных форматах могут быть использованы обменные форматы MIF/MID, DWG и SXF (совместно с файлами описания RSC).

Представляемые пространственные данные должны иметь привязку к системе координат.

Инженерно-топографический план выполняется в масштабе 1:500.

СОДЕРЖАНИЕ

проекта планировки территории, ограниченной береговой линией реки Оби, планируемой магистральной улицей непрерывного движения, планируемой магистральной улицей общегородского значения непрерывного движения, дамбой Октябрьского моста, в Кировском районе

1. Проект планировки территории состоит из основной части, которая подлежит утверждению, и материалов по ее обоснованию.
2. Основная часть проекта планировки территории включает в себя:
 - 2.1. Чертеж или чертежи планировки территории, на которых отображаются:
 - 2.1.1. Красные линии.
 - 2.1.2. Границы существующих и планируемых элементов планировочной структуры.
 - 2.1.3. Границы зон планируемого размещения объектов капитального строительства.
 - 2.2. Положение о характеристиках планируемого развития территории.
 - 2.3. Положения об очередности планируемого развития территории.
3. Материалы по обоснованию проекта планировки территории содержат:
 - 3.1. Карту (фрагмент карты) планировочной структуры территорий поселения, городского округа, межселенной территории муниципального района с отображением границ элементов планировочной структуры.
 - 3.2. Результаты инженерных изысканий в объеме, предусмотренном разрабатываемой исполнителем работ программой инженерных изысканий, в случаях, если выполнение таких инженерных изысканий для подготовки документации по планировке территории требуется в соответствии с Градостроительным кодексом Российской Федерации.
 - 3.3. Обоснование определения границ зон планируемого размещения объектов капитального строительства.
 - 3.4. Схему организации движения транспорта (включая транспорт общего пользования) и пешеходов, отражающую местоположение объектов транспортной инфраструктуры и учитывающую существующие и прогнозные потребности в транспортном обеспечении на территории, а также схему организации улично-дорожной сети.
 - 3.5. Схему границ территорий объектов культурного наследия.
 - 3.6. Схему границ зон с особыми условиями использования территории.
 - 3.7. Обоснование соответствия планируемых параметров, местоположения и назначения объектов регионального значения, объектов местного значения нормативам градостроительного проектирования и требованиям градостроительных регламентов, а также применительно к территории, в границах которой предусматривается осуществление деятельности по комплексному и устойчивому развитию территории, установленным правилами землепользования и застройки расчетным по-

казателям минимально допустимого уровня обеспеченности территории объектами коммунальной, транспортной, социальной инфраструктур и расчетным показателям максимально допустимого уровня территориальной доступности таких объектов для населения.

3.8. Схему, отображающую местоположение существующих объектов капитального строительства, в том числе линейных объектов, объектов, подлежащих сносу, объектов незавершенного строительства, а также проходы к водным объектам общего пользования и их береговым полосам.

3.9. Варианты планировочных и (или) объемно-пространственных решений застройки территории в соответствии с проектом планировки территории (в отношении элементов планировочной структуры, расположенных в жилых или общественно-деловых зонах).

3.10. Перечень мероприятий по защите территории от чрезвычайных ситуаций природного и техногенного характера, в том числе по обеспечению пожарной безопасности и по гражданской обороне.

3.11. Перечень мероприятий по охране окружающей среды.

3.12. Обоснование очередности планируемого развития территории.

3.13. Схему вертикальной планировки территории, инженерной подготовки и инженерной защиты территории, подготовленную в случаях, установленных уполномоченным Правительством Российской Федерации федеральным органом исполнительной власти, и в соответствии с требованиями, установленными уполномоченным Правительством Российской Федерации федеральным органом исполнительной власти.

3.14. Иные материалы для обоснования положений по планировке территории.

СОДЕРЖАНИЕ

проектов межевания территории, ограниченной береговой линией реки Оби, планируемой магистральной улицей непрерывного движения, планируемой магистральной улицей общегородского значения непрерывного движения, дамбой Октябрьского моста, в Кировском районе

1. Проекты межевания территории состоят из основной части, которая подлежит утверждению, и материалов по обоснованию этих проектов.
2. Основная часть проектов межевания территории включает в себя текстовую часть и чертежи межевания территории.
 - 2.1. Текстовая часть проектов межевания территории включает в себя:
 - 2.1.1. Перечень и сведения о площади образуемых земельных участков, в том числе возможные способы их образования.
 - 2.1.2. Перечень и сведения о площади образуемых земельных участков, которые будут отнесены к территориям общего пользования или имуществу общего пользования, в том числе в отношении которых предполагаются резервирование и (или) изъятие для государственных или муниципальных нужд.
 - 2.1.3. Вид разрешенного использования образуемых земельных участков в соответствии с проектом планировки территории.
 - 2.2. На чертежах межевания территории отображаются:
 - 2.2.1. Границы планируемых и существующих элементов планировочной структуры.
 - 2.2.2. Красные линии, утвержденные в составе проекта планировки территории.
 - 2.2.3. Линии отступа от красных линий в целях определения мест допустимого размещения зданий, строений, сооружений.
 - 2.2.4. Границы образуемых и (или) изменяемых земельных участков, условные номера образуемых земельных участков, в том числе в отношении которых предполагаются их резервирование и (или) изъятие для государственных или муниципальных нужд.
 - 2.2.5. Границы зон действия публичных сервитутов.
3. Материалы по обоснованию проектов межевания территории включают в себя чертежи, на которых отображаются:
 - 3.1. Границы существующих земельных участков.
 - 3.2. Границы зон с особыми условиями использования территорий.
 - 3.3. Местоположение существующих объектов капитального строительства.
 - 3.4. Границы особо охраняемых природных территорий.
 - 3.5. Границы территорий объектов культурного наследия.

МЭРИЯ ГОРОДА НОВОСИБИРСКА

ПОСТАНОВЛЕНИЕ

От 25.07.2018

№ 2700

О Положении о департаменте организационно-контрольной работы мэрии города Новосибирска и положениях о его структурных подразделениях

В соответствии с Федеральным законом от 06.10.2003 № 131-ФЗ «Об общих принципах организации местного самоуправления в Российской Федерации», руководствуясь Уставом города Новосибирска, ПОСТАНОВЛЯЮ:

1. Утвердить:

1.1. Положение о департаменте организационно-контрольной работы мэрии города Новосибирска (приложение 1).

1.2. Положение об управлении организационной работы и награждений мэрии города Новосибирска (приложение 2).

1.3. Положение об управлении по работе с обращениями граждан и организаций мэрии города Новосибирска – общественной приемной мэра города Новосибирска (приложение 3).

1.4. Положение о комитете экспертизы и контроля мэрии города Новосибирска (приложение 4).

1.5. Положение о комитете распорядительных документов мэрии города Новосибирска (приложение 5).

2. Признать утратившими силу:

постановление мэрии города Новосибирска от 31.12.2014 № 11650 «Об утверждении Положения о департаменте организационно-контрольной работы мэрии города Новосибирска и положений о его структурных подразделениях»;

постановление мэрии города Новосибирска от 11.06.2015 № 4041 «О внесении изменений в постановление мэрии города Новосибирска от 31.12.2014 № 11650 «Об утверждении Положения о департаменте организационно-контрольной работы мэрии города Новосибирска и положений о его структурных подразделениях»;

постановление мэрии города Новосибирска от 04.04.2016 № 1221 «О внесении изменений в постановление мэрии города Новосибирска от 31.12.2014 № 11650 «Об утверждении Положения о департаменте организационно-контрольной работы мэрии города Новосибирска и положений о его структурных подразделениях»;

постановление мэрии города Новосибирска от 08.12.2016 № 5603 «О внесении изменений в постановление мэрии города Новосибирска от 31.12.2014 № 11650 «Об утверждении Положения о департаменте организационно-контрольной работы мэрии города Новосибирска и положений о его структурных подразделениях»;

пункт 3 постановления мэрии города Новосибирска от 14.06.2017 № 2737 «О Положении о премии мэрии города Новосибирска «За особые заслуги перед городом Новосибирском», внесении изменений в отдельные постановления мэрии

города Новосибирска и признании утратившими силу отдельных постановлений мэрии города Новосибирска»;

пункт 2 постановления мэрии города Новосибирска от 23.01.2018 № 218 «О внесении изменений в отдельные постановления мэрии города Новосибирска в связи с изданием постановления мэрии города Новосибирска от 22.01.2018 № 202 «О положениях о Почетной грамоте мэрии города Новосибирска, Благодарности мэрии города Новосибирска, о Благодарственном письме мэра города Новосибирска».

3. Департаменту информационной политики мэрии города Новосибирска обеспечить опубликование постановления.

4. Контроль за исполнением постановления возложить на первого заместителя мэра города Новосибирска Захарова Г. П.

Мэр города Новосибирска

А. Е. Локоть

ПОЛОЖЕНИЕ
о департаменте организационно-контрольной работы
мэрии города Новосибирска

1. Общие положения

1.1. Департамент организационно-контрольной работы мэрии города Новосибирска (далее – департамент) является структурным подразделением (функциональным органом) мэрии города Новосибирска, входящим в структуру управления первого заместителя мэра города Новосибирска Захарова Г. П. (далее – первый заместитель мэра).

1.2. Департамент в своей деятельности руководствуется Конституцией Российской Федерации, федеральными законами и иными нормативными правовыми актами Российской Федерации, законами и иными нормативными правовыми актами Новосибирской области, Уставом города Новосибирска, настоящим Положением и иными муниципальными правовыми актами города Новосибирска.

1.3. Департамент имеет гербовую печать и официальные бланки.

2. Основные задачи департамента

2.1. Организационное обеспечение деятельности мэрии города Новосибирска (далее – мэрия).

2.2. Осуществление деятельности в сфере проведения муниципальных выборов и местных референдумов, голосования по отзыву депутата, члена выборного органа, выборного должностного лица, голосования по изменению границ муниципального образования, преобразования муниципального образования в пределах компетенции.

2.3. Координация взаимодействия структурных подразделений мэрии с федеральными органами государственной власти, органами государственной власти субъектов Российской Федерации и органами местного самоуправления муниципальных образований, организация взаимодействия с организациями межмуниципального сотрудничества.

2.4. Организация планирования работы мэрии.

2.5. Осуществление деятельности в сфере награждений в мэрии.

2.6. Организационное обеспечение рассмотрения обращений и запросов граждан, организаций, общественных объединений и поступающей корреспонденции.

2.7. Организация личного приема граждан, представителей организаций и общественных объединений мэром города Новосибирска (далее – мэром), первыми заместителями мэра.

тителями мэра, заместителями мэра, организация приема граждан, представителей организаций и общественных объединений работниками мэрии.

2.8. Организация работы с обращениями и корреспонденцией в мэрии.

2.9. Повышение исполнительской дисциплины в структурных подразделениях мэрии.

2.10. Организационное и техническое обеспечение работы административной комиссии города Новосибирска.

2.11. Организация и проведение мониторинга эффективности муниципального контроля в соответствующих сферах деятельности.

2.12. Организация работы с документами в мэрии, выработка единообразия в оформлении документов.

2.13. Обеспечение оформления, регистрации и рассылки правовых актов мэрии, мэра.

2.14. Обеспечение работы по подготовке правовых актов мэрии, мэра к архивному хранению.

2.15. Организация работы по управлению архивным делом на территории города Новосибирска, формированию и содержанию муниципального архива.

3. Основные функции департамента

3.1. Разработка Регламента мэрии города Новосибирска (подготовка изменений в него), обеспечение его выполнения.

3.2. Организационное обеспечение проведения заседаний коллегии и президиума мэрии, расширенных аппаратных совещаний, проводимых мэром.

3.3. Организационное обеспечение общегородских мероприятий (государственные праздники, День города, общегородское собрание по подведению итогов социально-экономического развития города Новосибирска за год и другие).

3.4. Организационное обеспечение выполнения комплекса мероприятий:

по подготовке проектов решений Совета депутатов города Новосибирска для внесения в Совет депутатов города Новосибирска;

по подготовке аналитической информации о законопроектах, принимаемых на сессии Законодательного Собрания Новосибирской области;

по проведению заседаний постоянно действующей специальной комиссии по Уставу города Новосибирска и оформлению протоколов заседаний.

3.5. Организационное обеспечение выполнения комплекса мероприятий в рамках подготовки и проведения Всероссийской переписи населения, Всероссийской сельскохозяйственной переписи.

3.6. Организация подготовки и проведения информационных дней мэрии.

3.7. Обеспечение взаимодействия со структурными подразделениями мэрии по вопросам проведения коллегий в администрациях районов (округа по районам) города Новосибирска, организация участия в заседаниях представителей отраслевых (функциональных) органов мэрии.

3.8. Организация работы по составлению списков кандидатов в присяжные заседатели.

3.9. Организационное обеспечение подготовки и проведения муниципальных выборов и местных референдумов, голосования по отзыву депутата, члена выборного органа, выборного должностного лица, голосования по изменению границ муниципального образования, преобразования муниципального образования в пределах компетенции.

3.10. Организационное обеспечение выполнения комплекса работ по осуществлению регистрации (учета) избирателей, участников референдума на территории города Новосибирска.

3.11. Обеспечение содействия избирательным комиссиям всех уровней в реализации их полномочий при подготовке и проведении выборов и референдумов.

3.12. Координация работы структурных подразделений мэрии по вопросам местного самоуправления и межмуниципального сотрудничества с Комитетом Государственной Думы Федерального Собрания по федеративному устройству и вопросам местного самоуправления, Комитетом Совета Федерации по федеративному устройству, региональной политике, местному самоуправлению и по делам Севера, муниципальными образованиями Российской Федерации.

3.13. Координация деятельности структурных подразделений мэрии в мероприятиях, проводимых мэрией совместно с Ассоциацией сибирских и дальневосточных городов с организациями межмуниципального сотрудничества: Ассоциацией сибирских и дальневосточных городов (АСДГ), Союзом российских городов (СРГ), Общероссийским конгрессом муниципальных образований (ОКМО), Международной ассамблеей столиц и крупных городов (МАГ), Советом муниципальных образований Новосибирской области (Совет МО НСО), Всероссийским советом местного самоуправления (ВСМС) и другими.

3.14. Взаимодействие с аппаратами Совета депутатов города Новосибирска и Законодательного Собрания Новосибирской области, Министерством юстиции Новосибирской области, Министерством региональной политики Новосибирской области, департаментом организации управления и государственной гражданской службы администрации Губернатора Новосибирской области и Правительства Новосибирской области по вопросам компетенции департамента.

3.15. Организация подготовки предложений в план подготовки вопросов для внесения в Совет депутатов города Новосибирска на год и квартал, подготовки проектов планов работы на год и квартал, еженедельных календарных планов основных мероприятий, проводимых в городе Новосибирске с участием мэрии, подготовки предложений в ежемесячный план мероприятий с участием Губернатора Новосибирской области, планирование использования залов мэрии.

3.16. Осуществление контроля в структурных подразделениях мэрии: своевременного выполнения мероприятий в соответствии с утвержденными планами работы мэрии на квартал, календарными планами основных мероприятий,

проводимых в городе Новосибирске с участием мэрии, годового плана подготовки вопросов для внесения в Совет депутатов города Новосибирска, квартального плана работы Совета депутатов города Новосибирска;

соблюдения сроков и порядка подготовки материалов к заседаниям президиума и коллегии мэрии;

соблюдения сроков и порядка подготовки проектов решений Совета депутатов города Новосибирска, материалов к сессиям Совета депутатов города Новосибирска и Законодательного Собрания Новосибирской области, материалов для рассмотрения на заседаниях коллегии и президиума мэрии;

соблюдения сроков представления информации мэру для заседаний Правительства Новосибирской области;

соблюдения сроков, порядка подготовки и внесения в Совет депутатов города Новосибирска проектов муниципальных правовых актов города Новосибирска и иных материалов структурными подразделениями мэрии.

3.17. Организация вручения персональных поздравлений Президента Российской Федерации, Губернатора Новосибирской области, мэра ветеранам Великой Отечественной войны 1941 – 1945 годов с юбилейными днями рождения.

3.18. Организация вручения Памятных знаков «За труд на благо города» в честь юбилеев города Новосибирска.

3.19. Организационное обеспечение деятельности комиссий: по присвоению звания «Почетный житель города», по награждениям Почетной грамотой города Новосибирска, по присуждению премии мэрии города Новосибирска «За особые заслуги перед городом».

3.20. Организационно-техническое обеспечение проведения торжественных церемоний вручения Почетной грамоты города Новосибирска, присвоения звания «Почетный житель города», присуждения премии мэрии города Новосибирска «За особые заслуги перед городом».

3.21. Организационное обеспечение согласования руководителями структурных подразделений мэрии и мэром представлений к награждению государственными и ведомственными наградами.

3.22. Подготовка списка дат рождения заслуженных жителей города Новосибирска, руководителей организаций и предприятий; оформление поздравлений от имени мэра с днями рождения, юбилейными датами, государственными и профессиональными праздниками.

3.23. Документационное оформление и учет наград города Новосибирска (Почетная грамота города Новосибирска, звание «Почетный житель города») и наград мэрии (Почетная грамота мэрии, Благодарственное письмо мэра, Благодарность мэрии, премия мэрии «За особые заслуги перед городом»).

3.24. Осуществление контроля в структурных подразделениях мэрии соблюдения сроков и порядка представления к наградам мэрии и города Новосибирска.

3.25. Координация деятельности структурных подразделений мэрии по вопросам организационной работы и работы по награждениям.

3.26. Организационная поддержка работы ветеранской организации мэрии и обеспечение участия Почетных жителей города, ветеранов мэрии в общественно значимых городских мероприятиях.

3.27. Организация хранения гербовой печати мэрии № 1, заверение документов гербовой печатью мэрии № 1 и их учет.

3.28. Организационное обеспечение рассмотрения:

обращений граждан, организаций и общественных объединений (далее – обращения);

запросов граждан, организаций и общественных объединений о предоставлении информации, касающейся деятельности мэрии города Новосибирска (далее – запросы);

поступающей корреспонденции.

3.29. Координация деятельности структурных подразделений мэрии по вопросам работы с обращениями и запросами.

3.30. Обеспечение централизованного учета обращений и запросов.

3.31. Рассмотрение обращений, направление их должностным лицам в структурные подразделения мэрии, государственные органы и органы местного самоуправления, в компетенцию которых входит решение вопросов, поставленных в обращениях, и направление запросов для рассмотрения в соответствующие структурные подразделения мэрии в соответствии с их компетенцией.

3.32. Осуществление контроля за соблюдением структурными подразделениями мэрии порядка рассмотрения обращений и запросов.

3.33. Осуществление учета и обеспечение оперативности рассмотрения устных обращений и запросов, поступивших в справочную телефонную службу управления по работе с обращениями граждан и организаций мэрии – общественную приемную мэра.

3.34. Прием, первичная обработка и регистрация в системе электронного документооборота поступающей (входящей) в мэрию корреспонденции, рассылка входящей корреспонденции.

3.35. Координация деятельности структурных подразделений мэрии по вопросам организации личного приема граждан.

3.36. Осуществление контроля за исполнением поручений, данных в ходе личного приема граждан мэром, первыми заместителями мэра, заместителями мэра, руководителям структурных подразделений мэрии.

3.37. Взаимодействие с общественными приемными депутатов Государственной Думы Федерального Собрания Российской Федерации, Законодательного Собрания Новосибирской области, Совета депутатов города Новосибирска, общественных объединений и организаций, политических партий, общественной приемной аппарата полномочного представителя Президента Российской Федерации в Сибирском федеральном округе, управлением по работе с обращениями граждан – общественной приемной Губернатора области администрации Губернатора Новосибирской области и Правительства Новосибирской области.

3.38. Обеспечение возможности направления обращений и запросов в форме электронного документа.

3.39. Размещение информации о результатах рассмотрения обращений, поступивших в мэрию, в разделе «Результаты рассмотрения обращений граждан» в закрытом информационном ресурсе ССТУ. РФ.

3.40. Анализ обращений и запросов, подготовка информационно-статистических обзоров о количестве и тематике поступивших в управление по работе с обращениями граждан и организаций мэрии – общественную приемную мэра обращений и запросов.

3.41. Снятие с контроля письменных обращений граждан.

3.42. Отправка исходящей корреспонденции мэрии.

3.43. Проведение контрольных мероприятий по изучению состояния работы с обращениями, запросами и входящей корреспонденции в структурных подразделениях мэрии.

3.44. Обеспечение работы мобильной приемной при управлении по работе с обращениями граждан и организаций мэрии – общественной приемной мэра по рассмотрению обращений.

3.45. Осуществление оперативного и периодического информирования мэра, первых заместителей мэра, заместителей мэра, руководителей структурных подразделений мэрии о количестве и тематике обращений граждан, состоянии исполнительской дисциплины по рассмотрению обращений граждан.

3.46. Участие в осуществлении мер, направленных на восстановление или защиту нарушенных прав, свобод и законных интересов граждан в пределах компетенции.

3.47. Организация проведения «прямых» телефонных линий по актуальным вопросам.

3.48. Организация проведения консультаций по юридическим вопросам в соответствии с действующим законодательством.

3.49. Методическое руководство структурными подразделениями мэрии по вопросам организации работы с поступившими в их адрес критическими материалами, опубликованными в средствах массовой информации, и по вопросам организации контроля исполнения правовых актов мэрии, поручений и резолюций мэра, рассмотрения входящей корреспонденции.

3.50. Создание и постоянное обновление автоматизированной базы данных по исполнению структурными подразделениями мэрии правовых актов мэрии, поручений и резолюций мэра по исполнению указов Президента Российской Федерации, постановлений и распоряжений Правительства Российской Федерации, правовых актов и поручений Губернатора Новосибирской области, правовых актов Правительства Новосибирской области, поручений, данных структурным подразделениям мэрии в решениях Совета депутатов города Новосибирска.

3.51. Проведение анализа и подготовка ежемесячной информации о состоянии исполнительской дисциплины в структурных подразделениях мэрии, подготовка

проектов распоряжений мэрии о состоянии исполнительской дисциплины структурных подразделений мэрии за первое полугодие и год.

3.52. Организация подготовки и проведения совещаний «час контроля».

3.53. Организация комплексных проверок деятельности муниципальных унитарных предприятий и муниципальных учреждений, структурных подразделений мэрии по своевременному исполнению правовых актов мэрии, замечаний и предложений жителей города Новосибирска в адрес мэрии и ее структурных подразделений, опубликованных в критических материалах средств массовой информации.

3.54. Организация по поручению мэра, первого заместителя мэра работы по рассмотрению обращений организаций и граждан с привлечением работников структурных подразделений мэрии, представителей контролирующих органов на территории города Новосибирска и экспертиза принятых мер.

3.55. Организация по поручению мэра проверок по актуальным вопросам.

3.56. Осуществление контроля исполнения:

правовых актов мэрии;

поручений мэра, данных на заседаниях коллегии мэрии, президиума мэрии, совещаниях (расширенных аппаратных совещаниях), заседаниях коллегиальных органов и в ходе рабочих поездок;

резолюций мэра на правовых актах Российской Федерации, правовых актах и поручениях Губернатора Новосибирской области, правовых актах Правительства Новосибирской области;

поручений, данных в решениях Совета депутатов города Новосибирска, подлежащих исполнению структурными подразделениями мэрии.

3.57. Осуществление контроля за соблюдением сроков рассмотрения и исполнения входящей корреспонденции, поступающей в структурные подразделения мэрии через управление по работе с обращениями граждан и организаций мэрии – общественную приемную мэра. Подготовка документов к списанию.

3.58. Осуществление контроля за своевременным принятием структурными подразделениями мэрии мер в ответ на критические материалы в адрес мэрии, опубликованные в средствах массовой информации, и проверка их исполнения на местах.

3.59. Осуществление контроля за своевременным предоставлением структурными подразделениями мэрии информации о рассмотрении актов проверки или представлений контрольно-счетной палаты города Новосибирска по результатам проведения контрольных мероприятий в муниципальных унитарных предприятиях и муниципальных учреждениях.

3.60. Сбор информации и ежемесячный анализ работы административной комиссии города Новосибирска, административных комиссий районов города Новосибирска, подготовка и представление отчета в административную комиссию Новосибирской области.

3.61. Проведение методической работы с должностными лицами структурных подразделений мэрии, уполномоченными составлять протоколы об администра-

тивных правонарушениях.

3.62. Подготовка заседания и документов для рассмотрения на административной комиссии города Новосибирска.

3.63. Организация взаимодействия с административной комиссией города Новосибирска, административными комиссиями районов города Новосибирска, административной комиссией Новосибирской области, отделом контрольно-аналитической работы департамента контроля и документационного обеспечения администрации Губернатора Новосибирской области и Правительства Новосибирской области.

3.64. Организация планирования муниципального контроля.

3.65. Проведение оперативных совещаний с уполномоченными представителями контролирующих органов на территории города Новосибирска и структурных подразделений мэрии по вопросам организации проверок.

3.66. Контроль деятельности структурных подразделений мэрии, уполномоченных на осуществление муниципального контроля в соответствующих сферах деятельности, по осуществлению муниципального контроля.

3.67. Проведение мониторинга эффективности муниципального контроля в соответствующих сферах деятельности.

3.68. Подготовка докладов об осуществлении муниципального контроля в соответствующих сферах деятельности и об эффективности такого контроля и отчетов об осуществлении муниципального контроля.

3.69. Ведение картотеки судебных дел департамента:

3.69.1. Организация обобщения и систематизации вступивших в законную силу судебных актов, обязывающих департамент совершить определенные действия.

3.69.2. Организация обобщения и систематизации правоприменительной практики по результатам вступления в законную силу решений судов в отношении департамента.

3.70. Подготовка обобщенной информации о наличии (отсутствии) в департаменте муниципальных правовых актов города Новосибирска, вступивших в противоречие с измененным федеральным законодательством или законодательством Новосибирской области, и направление соответствующих предложений в департамент правовой и кадровой работы мэрии.

3.71. Разработка Инструкции по оформлению документов в мэрии (подготовка изменений в нее) и контроль за ее выполнением.

3.72. Размещение на внутреннем портале мэрии правовых актов мэрии, разработка и размещение бланков писем и шаблонов документов.

3.73. Координация деятельности структурных подразделений мэрии по вопросам подготовки проектов документов.

3.74. Редактирование на бумажном носителе и в электронной форме и подготовка на подпись мэру проектов правовых актов мэрии.

3.75. Регистрация правовых актов мэрии в системе электронного документооборота, указание регистрационных реквизитов на подлинниках правовых актов мэрии и в

их электронной форме.

3.76. Сканирование подлинников правовых актов мэрии, проверка качества сканированного файла и ввод сканированных правовых актов мэрии в систему электронного документооборота.

3.77. Формирование картотеки проектов правовых актов мэрии и картотеки правовых актов мэрии в системе электронного документооборота.

3.78. Подготовка в электронной форме и на бумажном носителе выписок из правовых актов мэрии, их рассылка, в том числе в системе электронного документооборота.

3.79. Комплектование, заверение печатью комитета копий правовых актов мэрии и подготовка их к рассылке.

3.80. Проведение экспертизы ценности документов при формировании дел для архивного хранения.

3.81. Организация работы по подготовке правовых актов мэрии к архивному хранению.

3.82. Подготовка в электронной форме и направление в управление законопроектных работ и ведения регистра министерства юстиции Новосибирской области информации, необходимой для ведения регистра муниципальных нормативных правовых актов Новосибирской области: копий муниципальных нормативных правовых актов города Новосибирска, сведений об источниках и датах их официального опубликования, перечня муниципальных нормативных правовых актов города Новосибирска.

3.83. Исполнение запросов работников структурных подразделений мэрии, организаций, граждан по представлению (заверению) копий правовых актов мэрии.

3.84. Подготовка и проведение для работников мэрии обучающих семинаров, оказание методической помощи, консультирование работников мэрии по вопросам, входящим в компетенцию департамента.

3.85. Осуществление служебных проверок в структурных подразделениях мэрии по вопросам компетенции департамента.

3.86. Подготовка информации об исполнительской дисциплине структурных подразделений мэрии.

3.87. Подготовка информации об исполнительской дисциплине структурных подразделений мэрии.

3.88. Подготовка проектов муниципальных правовых актов города Новосибирска по вопросам, входящим в компетенцию департамента.

3.89. Организация приема граждан, обеспечение рассмотрения в пределах компетенции департамента предложений, обращений, жалоб, заявлений граждан и объединений граждан, в том числе юридических лиц, принятие по ним решений.

3.90. Организация работы по комплектованию, хранению документов в соответствии с номенклатурой дел и передача их на архивное хранение.

3.91. Разработка документов (подготовка изменений в них) по вопросам

мобилизационной работы в департаменте.

3.92. Организация мероприятий по охране труда в департаменте.

3.93. Организация мероприятий по противопожарной безопасности в департаменте.

3.94. Осуществление иных функций, предусмотренных муниципальными правовыми актами города Новосибирска.

4. Права департамента

4.1. Запрашивать и получать от структурных подразделений мэрии, организаций независимо от их организационно-правовой формы документы и информацию, необходимые для решения вопросов, входящих в компетенцию департамента.

4.2. Вносить мэру и первому заместителю мэра на рассмотрение предложения по вопросам, входящим в компетенцию департамента.

4.3. Вносить мэру и первому заместителю мэра предложения о создании коллегияльных органов, способствующих решению задач, возложенных на департамент.

4.4. Проводить совещания, конференции, семинары по вопросам, входящим в компетенцию департамента, с участием представителей структурных подразделений мэрии, органов и организаций.

4.5. Привлекать в соответствии с законодательством организации и отдельных специалистов для проведения экспертиз, совещаний, разработки методических и нормативных документов и выполнения иных функций, возложенных на департамент.

4.6. Использовать служебный транспорт, системы связи, базы данных, оргтехнику и другое муниципальное имущество для осуществления служебной деятельности.

4.7. Осуществлять иные права в соответствии с законодательством.

5. Организация работы департамента

5.1. Департамент возглавляет начальник, назначаемый на должность и освобождаемый от замещаемой должности мэром по представлению первого заместителя мэра.

Начальник департамента осуществляет свою деятельность в соответствии с законодательством о муниципальной службе, руководствуется положениями Кодекса этики и служебного поведения муниципальных служащих города Новосибирска, утвержденного постановлением мэрии.

5.2. Структура и штатное расписание департамента утверждаются постановлением мэрии.

5.3. Начальник департамента:

руководит деятельностью департамента, планирует его работу, обеспечивает выполнение задач и функций, возложенных на департамент;

действует без доверенности от имени департамента, представляет его в государственных органах, органах местного самоуправления и организациях по вопросам, входящим в компетенцию департамента;

в пределах компетенции подписывает документы, направляемые от имени департамента;

издает приказы, дает указания и поручения, обязательные для исполнения работниками департамента;

согласовывает проекты муниципальных правовых актов города Новосибирска по вопросам, входящим в компетенцию департамента;

представляет мэру на утверждение положение, структуру и штатное расписание департамента;

вносит первому заместителю мэра предложения по кандидатурам для назначения на должность и освобождения от замещаемой должности, поощрения и наложения дисциплинарных взысканий на работников департамента;

согласовывает кандидатуры для назначения на должность заместителей глав администраций районов (округа по районам) города Новосибирска по организационной работе, начальников и заместителей начальников (руководителей общественных приемных) организационно-контрольных отделов администраций районов (округа по районам) города Новосибирска, начальника отдела общественной приемной администрации округа по районам города Новосибирска;

назначает на должность и освобождает от замещаемой должности, поощряет и налагает дисциплинарные взыскания на директора муниципального казенного учреждения города Новосибирска «Новосибирский городской архив»;

обеспечивает соблюдение работниками департамента трудовой дисциплины и правил внутреннего трудового распорядка;

выполняет иные функции, необходимые для обеспечения деятельности департамента.

5.4. Положения об отделах, входящих в состав структурных подразделений департамента, утверждаются первым заместителем мэра.

5.5. Должностные инструкции работников департамента утверждаются первым заместителем мэра, за исключением должностных инструкций работников, должности которых входят в номенклатуру должностей, прием и назначение на которые, увольнение с которых производится мэром.

5.6. Работники департамента назначаются на должность и освобождаются от замещаемой должности первым заместителем мэра, за исключением работников, назначение и освобождение от замещаемой должности которых осуществляется мэром в соответствии с муниципальными правовыми актами города Новосибирска.

ПОЛОЖЕНИЕ
об управлении организационной работы и награждений
мэрии города Новосибирска

1. Общие положения

1.1. Управление организационной работы и награждений мэрии города Новосибирска (далее – управление) является структурным подразделением департамента организационно-контрольной работы мэрии города Новосибирска (далее – департамент).

1.2. Управление в своей деятельности руководствуется Конституцией Российской Федерации, федеральными законами и иными нормативными правовыми актами Российской Федерации, законами и иными нормативными правовыми актами Новосибирской области, Уставом города Новосибирска, настоящим Положением, приказами первого заместителя мэра города Новосибирска Захарова Г. П. (далее – первый заместитель мэра), начальника департамента и иными муниципальными правовыми актами города Новосибирска.

1.3. Управление имеет официальный бланк.

2. Основные задачи управления

2.1. Организационное обеспечение деятельности мэрии города Новосибирска (далее – мэрия).

2.2. Осуществление деятельности в сфере проведения муниципальных выборов и местных референдумов, голосования по отзыву депутата, члена выборного органа, выборного должностного лица, голосования по изменению границ муниципального образования, преобразования муниципального образования в пределах компетенции.

2.3. Координация взаимодействия структурных подразделений мэрии с федеральными органами государственной власти, органами государственной власти субъектов Российской Федерации и органами местного самоуправления муниципальных образований, организация взаимодействия с организациями межмуниципального сотрудничества.

2.4. Организация планирования работы мэрии.

2.5. Осуществление деятельности в сфере награждений в мэрии.

3. Основные функции управления

3.1. Разработка Регламента мэрии города Новосибирска (подготовка изменений в него), обеспечение его выполнения.

3.2. Организационное обеспечение проведения заседаний коллегии и президиума мэрии, расширенных аппаратных совещаний, проводимых мэром города Новосибирска (далее – мэр).

3.3. Организационное обеспечение общегородских мероприятий (государственные праздники, День города, общегородское собрание по подведению итогов социально-экономического развития города Новосибирска за год и другие).

3.4. Организационное обеспечение выполнения комплекса мероприятий:
по подготовке проектов решений Совета депутатов города Новосибирска для внесения в Совет депутатов города Новосибирска;

по подготовке аналитической информации о законопроектах, принимаемых на сессии Законодательного Собрания Новосибирской области;

по проведению заседаний постоянно действующей специальной комиссии по Уставу города Новосибирска и оформлению протоколов заседаний.

3.5. Организационное обеспечение выполнения комплекса мероприятий в рамках подготовки и проведения Всероссийской переписи населения, Всероссийской сельскохозяйственной переписи.

3.6. Организация подготовки и проведения информационных дней мэрии.

3.7. Обеспечение взаимодействия со структурными подразделениями мэрии по вопросам проведения коллегий в администрациях районов (округа по районам) города Новосибирска, организация участия в заседаниях представителей отраслевых (функциональных) органов мэрии.

3.8. Организация работы по составлению списков кандидатов в присяжные заседатели.

3.9. Организационное обеспечение подготовки и проведения муниципальных выборов и местных референдумов, голосования по отзыву депутата, члена выборного органа, выборного должностного лица, голосования по изменению границ муниципального образования, преобразования муниципального образования в пределах компетенции.

3.10. Организационное обеспечение выполнения комплекса работ по осуществлению регистрации (учета) избирателей, участников референдума на территории города Новосибирска.

3.11. Обеспечение содействия избирательным комиссиям всех уровней в реализации их полномочий при подготовке и проведении выборов и референдумов.

3.12. Координация работы структурных подразделений мэрии по вопросам местного самоуправления и межмуниципального сотрудничества с Комитетом Государственной Думы Федерального Собрания по федеративному устройству и вопросам местного самоуправления, Комитетом Совета Федерации по федеративному устройству, региональной политике, местному самоуправлению и по делам Севера, муниципальными образованиями Российской Федерации.

3.13. Координация деятельности структурных подразделений мэрии в мероприятиях, проводимых мэрией совместно с Ассоциацией сибирских и дальневосточных городов с организациями межмуниципального сотрудничества: Ассоциацией сибирских и дальневосточных городов (АСДГ), Союзом российских городов (СРГ), Общероссийским конгрессом муниципальных образований (ОКМО), Международной ассамблеей столиц и крупных городов (МАГ), Советом муниципальных образований Новосибирской области (Совет МО НСО), Всероссийским советом местного самоуправления (ВСМС) и другими.

3.14. Взаимодействие с аппаратами Совета депутатов города Новосибирска и Законодательного Собрания Новосибирской области, Министерством юстиции Новосибирской области, Министерством региональной политики Новосибирской области, департаментом организации управления и государственной гражданской службы администрации Губернатора Новосибирской области и Правительства Новосибирской области по вопросам компетенции управления.

3.15. Организация подготовки предложений в план подготовки вопросов для внесения в Совет депутатов города Новосибирска на год и квартал, подготовки проектов планов работы на год и квартал, еженедельных календарных планов основных мероприятий, проводимых в городе Новосибирске с участием мэрии, подготовки предложений в ежемесячный план мероприятий с участием Губернатора Новосибирской области, планирование использования залов мэрии.

3.16. Осуществление контроля в структурных подразделениях мэрии: своевременного выполнения мероприятий в соответствии с утвержденными планами работы мэрии на квартал, календарными планами основных мероприятий, проводимых в городе Новосибирске с участием мэрии, годового плана подготовки вопросов для внесения в Совет депутатов города Новосибирска, квартального плана работы Совета депутатов города Новосибирска;

соблюдения сроков и порядка подготовки материалов к заседаниям президиума и коллегии мэрии;

соблюдения сроков и порядка подготовки проектов решений Совета депутатов города Новосибирска, материалов к сессиям Совета депутатов города Новосибирска и Законодательного Собрания Новосибирской области, материалов для рассмотрения на заседаниях коллегии и президиума мэрии;

соблюдения сроков представления информации мэру для заседаний Правительства Новосибирской области;

соблюдения сроков, порядка подготовки и внесения в Совет депутатов города Новосибирска проектов муниципальных правовых актов города Новосибирска и иных материалов структурными подразделениями мэрии.

3.17. Организация вручения персональных поздравлений Президента Российской Федерации, Губернатора Новосибирской области, мэра ветеранам Великой Отечественной войны 1941 – 1945 годов с юбилейными днями рождения.

3.18. Организация вручения Памятных знаков «За труд на благо города» в честь юбилеев города Новосибирска.

3.19. Организационное обеспечение деятельности комиссий: по присвоению зва-

ния «Почетный житель города», по награждениям Почетной грамотой города Новосибирска, по присуждению премии мэрии города Новосибирска «За особые заслуги перед городом».

3.20. Организационно-техническое обеспечение проведения торжественных церемоний вручения Почетной грамоты города Новосибирска, присвоения звания «Почетный житель города», присуждения премии мэрии города Новосибирска «За особые заслуги перед городом».

3.21. Организационное обеспечение согласования руководителями структурных подразделений мэрии и мэром представлений к награждению государственными и ведомственными наградами.

3.22. Подготовка списка дат рождения заслуженных жителей города Новосибирска, руководителей организаций и предприятий; оформление поздравлений от имени мэра с днями рождения, юбилейными датами, государственными и профессиональными праздниками.

3.23. Документационное оформление и учет наград города Новосибирска (Почетная грамота города Новосибирска, звание «Почетный житель города») и наград мэрии (Почетная грамота мэрии, Благодарственное письмо мэра, Благодарность мэрии, премия мэрии «За особые заслуги перед городом»).

3.24. Осуществление контроля в структурных подразделениях мэрии соблюдения сроков и порядка представления к наградам мэрии и города Новосибирска.

3.25. Координация деятельности структурных подразделений мэрии по вопросам организационной работы и работы по награждениям.

3.26. Организационная поддержка работы ветеранской организации мэрии и обеспечение участия Почетных жителей города, ветеранов мэрии в общественно значимых городских мероприятиях.

3.27. Организация хранения гербовой печати мэрии № 1, заверение документов гербовой печатью мэрии № 1 и их учет.

3.28. Подготовка и проведение для работников мэрии обучающих семинаров, оказание методической помощи, консультирование работников мэрии по вопросам, входящим в компетенцию управления.

3.29. Осуществление служебных проверок в структурных подразделениях мэрии по вопросам компетенции управления.

3.30. Подготовка информации об исполнительской дисциплине структурных подразделений мэрии.

3.31. Подготовка проектов муниципальных правовых актов города Новосибирска по вопросам, входящим в компетенцию управления.

3.32. Организация приема граждан, обеспечение рассмотрения в пределах компетенции департамента предложений, обращений, жалоб, заявлений граждан и объединений граждан, в том числе юридических лиц, принятие по ним решений.

3.33. Организация работы по комплектованию, хранению документов в соответствии с номенклатурой дел и передача их на архивное хранение.

3.34. Осуществление иных функций, предусмотренных муниципальными правовыми актами города Новосибирска.

4. Права управления

4.1. Запрашивать и получать от структурных подразделений мэрии, организаций независимо от их организационно-правовой формы документы и информацию, необходимые для решения вопросов, входящих в компетенцию управления.

4.2. Вносить начальнику департамента предложения на рассмотрение по вопросам, входящим в компетенцию управления.

4.3. Вносить начальнику департамента предложения о создании коллегиальных органов, способствующих решению задач, возложенных на управление.

4.4. Проводить совещания, конференции, семинары по вопросам, входящим в компетенцию управления, с участием представителей структурных подразделений мэрии, органов и организаций.

4.5. Привлекать в соответствии с законодательством организации и отдельных специалистов для проведения экспертиз, совещаний, разработки методических и нормативных документов и выполнения иных функций, возложенных на управление.

4.6. Использовать служебный транспорт, системы связи, базы данных, оргтехнику и другое муниципальное имущество для осуществления служебной деятельности.

4.7. Осуществлять иные права в соответствии с законодательством.

5. Организация работы управления

5.1. Управление возглавляет начальник, назначаемый на должность и освобождаемый от замещаемой должности мэром по представлению первого заместителя мэра.

Начальник управления осуществляет свою деятельность в соответствии с законодательством о муниципальной службе, руководствуется положениями Кодекса этики и служебного поведения муниципальных служащих города Новосибирска, утвержденного постановлением мэрии.

5.2. Начальник управления имеет заместителя, назначаемого на должность и освобождаемого от замещаемой должности первым заместителем мэра.

5.3. Начальник управления:

руководит деятельностью управления, планирует его работу, обеспечивает выполнение задач и функций, возложенных на управление;

действует без доверенности от имени управления, представляет его в государственных органах, органах местного самоуправления и организациях по вопросам, входящим в компетенцию управления;

в пределах компетенции подписывает документы, направляемые от имени управления;

согласовывает проекты муниципальных правовых актов города Новосибирска по вопросам, входящим в компетенцию управления;

представляет на утверждение первому заместителю мэра положения об отделах, входящих в состав управления;

вносит начальнику департамента предложения по кандидатурам для назначения на должность и освобождения от замещаемой должности, поощрения и наложения дисциплинарных взысканий на работников управления;

обеспечивает соблюдение работниками управления трудовой дисциплины и правил внутреннего трудового распорядка;

выполняет иные функции, необходимые для обеспечения деятельности управления.

5.4. Положения об отделах, входящих в состав управления, утверждаются первым заместителем мэра.

5.5. Должностные инструкции работников управления утверждаются первым заместителем мэра, за исключением должностных инструкций работников, должности которых входят в номенклатуру должностей, прием и назначение на которые, увольнение с которых производится мэром.

5.6. Работники управления назначаются на должность и освобождаются от замещаемой должности первым заместителем мэра, за исключением работников, назначение и освобождение от замещаемой должности которых осуществляется мэром в соответствии с муниципальными правовыми актами города Новосибирска.

ПОЛОЖЕНИЕ
об управлении по работе с обращениями граждан и организаций
мэрии города Новосибирска – общественной приемной
мэра города Новосибирска

1. Общие положения

1.1. Управление по работе с обращениями граждан и организаций мэрии города Новосибирска – общественная приемная мэра города Новосибирска (далее – управление) является структурным подразделением департамента организационно-контрольной работы мэрии города Новосибирска (далее – департамент).

1.2. Управление в своей деятельности руководствуется Конституцией Российской Федерации, федеральными законами и иными нормативными правовыми актами Российской Федерации, законами и иными нормативными правовыми актами Новосибирской области, Уставом города Новосибирска, настоящим Положением, приказами первого заместителя мэра города Новосибирска Захарова Г. П. (далее – первый заместитель мэра), начальника департамента и иными муниципальными правовыми актами города Новосибирска.

1.3. Управление имеет официальный бланк.

2. Основные задачи управления

2.1. Организационное обеспечение рассмотрения обращений и запросов граждан, организаций, общественных объединений и поступающей корреспонденции.

2.2. Организация личного приема граждан, представителей организаций и общественных объединений мэром города Новосибирска (далее – мэром), первыми заместителями мэра, заместителями мэра, организация приема граждан, представителей организаций и общественных объединений работниками мэрии города Новосибирска.

2.3. Организация работы с обращениями и корреспонденцией в мэрии города Новосибирска (далее – мэрии).

3. Основные функции управления

3.1. Организационное обеспечение рассмотрения: обращений граждан, организаций и общественных объединений (далее – обращения);

запросов граждан, организаций и общественных объединений о предоставлении

информации, касающейся деятельности мэрии (далее – запросы);
поступающей корреспонденции.

3.2. Координация деятельности структурных подразделений мэрии по вопросам работы с обращениями и запросами.

3.3. Обеспечение централизованного учета обращений и запросов.

3.4. Рассмотрение обращений, направление их должностным лицам в структурные подразделения мэрии, государственные органы и органы местного самоуправления, в компетенцию которых входит решение вопросов, поставленных в обращениях, и направление запросов для рассмотрения в соответствующие структурные подразделения мэрии в соответствии с их компетенцией.

3.5. Осуществление контроля за соблюдением структурными подразделениями мэрии порядка рассмотрения обращений и запросов.

3.6. Осуществление учета и обеспечение оперативности рассмотрения устных обращений и запросов, поступивших в справочную телефонную службу управления.

3.7. Прием, первичная обработка и регистрация в системе электронного документооборота поступающей (входящей) в мэрию корреспонденции, рассылка входящей корреспонденции.

3.8. Координация деятельности структурных подразделений мэрии по вопросам организации личного приема граждан.

3.9. Осуществление контроля за исполнением поручений, данных в ходе личного приема граждан мэром, первыми заместителями мэра, заместителями мэра, руководителям структурных подразделений мэрии.

3.10. Взаимодействие с общественными приемными депутатов Государственной Думы Федерального Собрания Российской Федерации, Законодательного Собрания Новосибирской области, Совета депутатов города Новосибирска, общественных объединений и организаций, политических партий, общественной приемной аппарата полномочного представителя Президента Российской Федерации в Сибирском федеральном округе, управлением по работе с обращениями граждан – общественной приемной Губернатора области администрации Губернатора Новосибирской области и Правительства Новосибирской области.

3.11. Обеспечение возможности направления обращений и запросов в форме электронного документа.

3.12. Размещение информации о результатах рассмотрения обращений, поступивших в мэрию, в разделе «Результаты рассмотрения обращений граждан» в закрытом информационном ресурсе ССТУ. РФ.

3.13. Анализ обращений и запросов, подготовка информационно-статистических обзоров о количестве и тематике поступивших в управление обращений и запросов.

3.14. Снятие с контроля письменных обращений граждан.

3.15. Отправка исходящей корреспонденции мэрии.

3.16. Проведение контрольных мероприятий по изучению состояния работы с обращениями, запросами и входящей корреспонденции в структурных подразделениях мэрии.

3.17. Обеспечение работы мобильной приемной при управлении по рассмотрению обращений.

3.18. Осуществление оперативного и периодического информирования мэра, первых заместителей мэра, заместителей мэра, руководителей структурных подразделений мэрии о количестве и тематике обращений граждан, состоянии исполнительской дисциплины по рассмотрению обращений граждан.

3.19. Участие в осуществлении мер, направленных на восстановление или защиту нарушенных прав, свобод и законных интересов граждан в пределах компетенции.

3.20. Организация проведения «прямых» телефонных линий по актуальным вопросам.

3.21. Организация проведения консультаций по юридическим вопросам в соответствии с действующим законодательством.

3.22. Подготовка и проведение для работников мэрии обучающих семинаров, оказание методической помощи, консультирование работников мэрии по вопросам, входящим в компетенцию управления.

3.23. Осуществление служебных проверок в структурных подразделениях мэрии по вопросам компетенции управления.

3.24. Подготовка информации об исполнительской дисциплине структурных подразделений мэрии.

3.25. Подготовка в пределах компетенции управления информационно-аналитических материалов.

3.26. Подготовка проектов муниципальных правовых актов города Новосибирска по вопросам, входящим в компетенцию управления.

3.27. Организация ежедневного приема граждан, представителей организаций и общественных объединений работниками управления, обеспечение рассмотрения в пределах компетенции управления предложений, обращений, жалоб, заявлений граждан и объединений граждан, в том числе юридических лиц, принятие по ним решений.

3.28. Организация работы по комплектованию, хранению документов в соответствии с номенклатурой дел и передача их на архивное хранение.

3.29. Осуществление иных функций, предусмотренных муниципальными правовыми актами города Новосибирска.

4. Права управления

4.1. Запрашивать и получать от структурных подразделений мэрии, организаций независимо от их организационно-правовой формы документы и информацию, необходимые для решения вопросов, входящих в компетенцию управления.

4.2. Вносить начальнику департамента на рассмотрение предложения по вопросам, входящим в компетенцию управления.

4.3. Вносить начальнику департамента предложения о создании коллегиальных органов, способствующих решению задач, возложенных на управление.

4.4. Проводить совещания, конференции, семинары по вопросам, входящим в компетенцию управления, с участием представителей структурных подразделений мэрии, органов и организаций.

4.5. Привлекать в соответствии с законодательством организации и отдельных специалистов для проведения экспертиз, совещаний, разработки методических и нормативных документов и выполнения иных функций, возложенных на управление.

4.6. Использовать служебный транспорт, системы связи, базы данных, оргтехнику и другое муниципальное имущество для осуществления служебной деятельности.

4.7. Осуществлять иные права в соответствии с законодательством.

5. Организация работы управления

5.1. Управление возглавляет начальник, назначаемый на должность и освобождаемый от занимаемой должности мэром по представлению первого заместителя мэра.

Начальник управления осуществляет свою деятельность в соответствии с законодательством о муниципальной службе, руководствуется положениями Кодекса этики и служебного поведения муниципальных служащих города Новосибирска, утвержденного постановлением мэрии.

5.2. Начальник управления имеет заместителя, назначаемого на должность и освобождаемого от замещаемой должности первым заместителем мэра.

5.3. Начальник управления:

руководит деятельностью управления, планирует его работу, обеспечивает выполнение задач и функций, возложенных на управление;

действует без доверенности от имени управления, представляет его в государственных органах, органах местного самоуправления и организациях по вопросам, входящим в компетенцию управления;

в пределах компетенции подписывает документы, направляемые от имени управления;

согласовывает проекты муниципальных правовых актов города Новосибирска по вопросам, входящим в компетенцию управления;

представляет на утверждение первому заместителю мэра положения об отделах, входящих в состав управления;

вносит начальнику департамента предложения по кандидатурам для назначения на должность и освобождения от замещаемой должности, поощрения и наложения дисциплинарных взысканий на работников управления;

согласовывает кандидатуру для назначения на должность начальника отдела общественной приемной администрации Центрального округа по Железнодорожному, Засельдовскому и Центральному районам города Новосибирска, заместителей начальников организационно-контрольных отделов администраций районов города Новосибирска (руководителей общественных приемных);

обеспечивает соблюдение трудовой дисциплины работниками управления и правил внутреннего трудового распорядка;

выполняет иные функции, необходимые для обеспечения деятельности управления.

5.4. Положения об отделах, входящих в состав управления, утверждаются первым заместителем мэра.

5.5. Должностные инструкции работников управления утверждаются первым заместителем мэра, за исключением должностных инструкций работников, должности которых входят в номенклатуру должностей, прием и назначение на которые, увольнение с которых производится мэром.

5.6. Работники управления назначаются на должность и освобождаются от замещаемой должности первым заместителем мэра, за исключением работников, назначение и освобождение от замещаемой должности которых осуществляется мэром в соответствии с муниципальными правовыми актами города Новосибирска.

ПОЛОЖЕНИЕ
о комитете экспертизы и контроля мэрии города Новосибирска

1. Общие положения

1.1. Комитет экспертизы и контроля мэрии города Новосибирска (далее – комитет) является структурным подразделением департамента организационно-контрольной работы мэрии города Новосибирска (далее – департамент).

1.2. Комитет в своей деятельности руководствуется Конституцией Российской Федерации, федеральными законами и иными нормативными правовыми актами Российской Федерации, законами и иными нормативными правовыми актами Новосибирской области, Уставом города Новосибирска, настоящим Положением, приказами первого заместителя мэра города Новосибирска Захарова Г. П. (далее – первый заместитель мэра), начальника департамента и иными муниципальными правовыми актами города Новосибирска.

1.3. Комитет имеет официальный бланк.

2. Основные задачи комитета

2.1. Повышение исполнительской дисциплины в структурных подразделениях мэрии города Новосибирска (далее – мэрия).

2.2. Организационное и техническое обеспечение работы административной комиссии города Новосибирска.

2.3. Организация и проведение мониторинга эффективности муниципального контроля в соответствующих сферах деятельности.

3. Основные функции комитета

3.1. Методическое руководство структурными подразделениями мэрии по вопросам организации работы с поступившими в их адрес критическими материалами, опубликованными в средствах массовой информации, и по вопросам организации контроля исполнения правовых актов мэрии, поручений и резолюций мэра города Новосибирска (далее – мэр), рассмотрения входящей корреспонденции.

3.2. Создание и постоянное обновление автоматизированной базы данных по исполнению структурными подразделениями мэрии правовых актов мэрии, поручений и резолюций мэра по исполнению указов Президента Российской Федерации, постановлений и распоряжений Правительства Российской Федерации, правовых актов и поручений Губернатора Новосибирской области, правовых актов Прави-

тельства Новосибирской области, поручений, данных структурным подразделениям мэрии в решениях Совета депутатов города Новосибирска.

3.3. Проведение анализа и подготовка ежемесячной информации о состоянии исполнительской дисциплины в структурных подразделениях мэрии, подготовка проектов распоряжений мэрии о состоянии исполнительской дисциплины структурных подразделений мэрии за первое полугодие и год.

3.4. Организация подготовки и проведения совещаний «час контроля».

3.5. Организация по поручению начальника департамента комплексных проверок деятельности муниципальных унитарных предприятий и муниципальных учреждений, структурных подразделений мэрии по своевременному исполнению правовых актов мэрии, замечаний и предложений жителей города Новосибирска в адрес мэрии и ее структурных подразделений, опубликованных в критических материалах средств массовой информации.

3.6. Организация по поручению мэра, первого заместителя мэра, начальника департамента работы по рассмотрению обращений организаций и граждан с привлечением работников структурных подразделений мэрии, представителей контролирующих органов на территории города Новосибирска и экспертиза принятых мер.

3.7. Организация по поручению мэра проверок по актуальным вопросам.

3.8. Осуществление контроля исполнения:

правовых актов мэрии;

поручений мэра, данных на заседаниях коллегии мэрии, президиума мэрии, совещаниях (расширенных аппаратных совещаниях), заседаниях коллегиальных органов и в ходе рабочих поездок;

резолюций мэра на правовых актах Российской Федерации, правовых актах и поручениях Губернатора Новосибирской области, правовых актах Правительства Новосибирской области;

поручений, данных в решениях Совета депутатов города Новосибирска, подлежащих исполнению структурными подразделениями мэрии.

3.9. Осуществление контроля за соблюдением сроков рассмотрения и исполнения входящей корреспонденции, поступающей в структурные подразделения мэрии через управление по работе с обращениями граждан и организаций мэрии – общественную приемную мэра. Подготовка документов к списанию.

3.10. Осуществление контроля за своевременным принятием структурными подразделениями мэрии мер в ответ на критические материалы в адрес мэрии, опубликованные в средствах массовой информации, и проверка их исполнения на местах.

3.11. Осуществление контроля за своевременным предоставлением структурными подразделениями мэрии информации о рассмотрении актов проверки или представлений контрольно-счетной палаты города Новосибирска по результатам проведения контрольных мероприятий в муниципальных унитарных предприятиях и муниципальных учреждениях.

3.12. Сбор информации и ежемесячный анализ работы административной комиссии города Новосибирска, административных комиссий районов города Новосибирска, подготовка и представление отчета в административную комиссию Новосибирской области.

3.13. Проведение методической работы с должностными лицами структурных подразделений мэрии, уполномоченными составлять протоколы об административных правонарушениях.

3.14. Подготовка заседания и документов для рассмотрения на административной комиссии города Новосибирска.

3.15. Организация взаимодействия с административной комиссией города Новосибирска, административными комиссиями районов города Новосибирска, административной комиссией Новосибирской области, отделом контрольно-аналитической работы департамента контроля и документационного обеспечения администрации Губернатора Новосибирской области и Правительства Новосибирской области.

3.16. Организация планирования муниципального контроля.

3.17. Проведение оперативных совещаний с уполномоченными представителями контролирующих органов на территории города Новосибирска и структурных подразделений мэрии по вопросам организации проверок.

3.18. Контроль деятельности структурных подразделений мэрии, уполномоченных на осуществление муниципального контроля в соответствующих сферах деятельности, по осуществлению муниципального контроля.

3.19. Проведение мониторинга эффективности муниципального контроля в соответствующих сферах деятельности.

3.20. Подготовка докладов об осуществлении муниципального контроля в соответствующих сферах деятельности.

3.21. Ведение картотеки судебных дел департамента:

3.21.1. Организация обобщения и систематизации вступивших в законную силу судебных актов, обязывающих департамент совершить определенные действия.

3.21.2. Организация обобщения и систематизации правоприменительной практики по результатам вступления в законную силу решений судов в отношении департамента.

3.22. Подготовка обобщенной информации о наличии (отсутствии) в департаменте муниципальных правовых актов города Новосибирска, вступивших в противоречие с измененным федеральным законодательством или законодательством Новосибирской области, и направление соответствующих предложений в департамент правовой и кадровой работы мэрии.

3.23. Разработка документов (подготовка изменений в них) по вопросам мобилизационной работы в департаменте.

3.24. Организация мероприятий по охране труда в департаменте.

3.25. Организация мероприятий по противопожарной безопасности в департаменте.

3.26. Подготовка и проведение для работников мэрии обучающих семинаров, оказание методической помощи, консультирование работников мэрии по вопросам, входящим в компетенцию комитета.

3.27. Осуществление служебных проверок в структурных подразделениях мэрии по вопросам компетенции комитета.

3.28. Подготовка информации об исполнительской дисциплине структурных подразделений мэрии.

3.29. Подготовка в пределах компетенции комитета информационно-аналитических материалов.

3.30. Подготовка проектов муниципальных правовых актов города Новосибирска по вопросам, входящим в компетенцию комитета.

3.31. Организация приема граждан, обеспечение рассмотрения в пределах компетенции комитета предложений, обращений, жалоб, заявлений граждан и объединений граждан, в том числе юридических лиц, принятие по ним решений.

3.32. Организация работы по комплектованию, хранению документов в соответствии с номенклатурой дел и передача их на архивное хранение.

3.33. Осуществление иных функций, предусмотренных муниципальными правовыми актами города Новосибирска.

4. Права комитета

4.1. Запрашивать и получать от структурных подразделений мэрии, организаций независимо от их организационно-правовой формы документы и информацию, необходимые для решения вопросов, входящих в компетенцию комитета.

4.2. Вносить начальнику департамента на рассмотрение предложения по вопросам, входящим в компетенцию комитета.

4.3. Вносить начальнику департамента предложения о создании коллегиальных органов, способствующих решению задач, возложенных на комитет.

4.4. Проводить совещания, конференции, семинары по вопросам, входящим в компетенцию комитета, с участием представителей структурных подразделений мэрии, органов и организаций.

4.5. Привлекать в соответствии с законодательством организации и отдельных специалистов для проведения экспертиз, совещаний, разработки методических и нормативных документов и выполнения иных функций, возложенных на комитет.

4.6. Использовать служебный транспорт, системы связи, базы данных, оргтехнику и другое муниципальное имущество для осуществления служебной деятельности.

4.7. Осуществлять иные права в соответствии с законодательством.

5. Организация работы комитета

5.1. Комитет возглавляет председатель, назначаемый на должность и освобождаемый от занимаемой должности мэром по представлению первого заместителя

мэра.

Председатель комитета осуществляет свою деятельность в соответствии с законодательством о муниципальной службе, руководствуется положениями Кодекса этики и служебного поведения муниципальных служащих города Новосибирска, утвержденного постановлением мэрии.

5.2. Председатель комитета имеет заместителя, назначаемого на должность и освобождаемого от замещаемой должности первым заместителем мэра.

5.3. Председатель комитета:

руководит деятельностью комитета, планирует его работу, обеспечивает выполнение задач и функций, возложенных на комитет;

действует без доверенности от имени комитета, представляет его в государственных органах, органах местного самоуправления и организациях по вопросам, входящим в компетенцию комитета;

в пределах компетенции подписывает документы, направляемые от имени комитета;

согласовывает проекты муниципальных правовых актов города Новосибирска по вопросам, входящим в компетенцию комитета;

обеспечивает соблюдение работниками комитета трудовой дисциплины и правил внутреннего трудового распорядка;

вносит начальнику департамента предложения по кандидатурам для назначения на должность, освобождения от замещаемой должности работников комитета, поощрения и применения к ним мер дисциплинарного взыскания;

выполняет иные функции, необходимые для обеспечения деятельности комитета.

5.4. Должностные инструкции работников комитета утверждаются первым заместителем мэра, за исключением должностных инструкций работников, должности которых входят в номенклатуру должностей, прием и назначение на которые, увольнение с которых производится мэром.

5.5. Работники комитета назначаются на должность и освобождаются от замещаемой должности первым заместителем мэра, за исключением работников, назначение и освобождение от замещаемой должности которых осуществляется мэром в соответствии с муниципальными правовыми актами города Новосибирска.

ПОЛОЖЕНИЕ
о комитете распорядительных документов мэрии города Новосибирска

1. Общие положения

1.1. Комитет распорядительных документов мэрии города Новосибирска (далее – комитет) является структурным подразделением департамента организационно-контрольной работы мэрии города Новосибирска (далее – департамент).

1.2. Комитет в своей деятельности руководствуется Конституцией Российской Федерации, федеральными законами и иными нормативными правовыми актами Российской Федерации, законами и иными нормативными правовыми актами Новосибирской области, Уставом города Новосибирска, настоящим Положением, приказами первого заместителя мэра города Новосибирска Захарова Г. П. (далее – первый заместитель мэра), начальника департамента и иными муниципальными правовыми актами города Новосибирска.

1.3. Комитет имеет простую круглую печать и официальный бланк.

2. Основные задачи комитета

2.1. Организация работы с документами в мэрии города Новосибирска (далее – мэрия), выработка единообразия в оформлении документов.

2.2. Обеспечение оформления, регистрации и рассылки правовых актов мэрии, мэра города Новосибирска (далее – правовые акты мэрии).

2.4. Обеспечение работы по подготовке правовых актов мэрии к архивному хранению.

3. Основные функции комитета

3.1. Разработка Инструкции по оформлению документов в мэрии (подготовка изменений в нее) и контроль за ее выполнением.

3.2. Размещение на внутреннем портале мэрии правовых актов мэрии, разработка и размещение бланков писем и шаблонов документов.

3.3. Координация деятельности структурных подразделений мэрии по вопросам подготовки проектов документов.

3.4. Редактирование на бумажном носителе и в электронной форме и подготовка на подпись мэру города Новосибирска (далее – мэр) проектов правовых актов мэрии.

3.5. Регистрация правовых актов мэрии в системе электронного документооб-

рота, указание регистрационных реквизитов на подлинниках правовых актов мэрии и в их электронной форме.

3.6. Сканирование подлинников правовых актов мэрии, проверка качества сканированного файла и ввод сканированных правовых актов мэрии в систему электронного документооборота.

3.7. Формирование картотеки проектов правовых актов мэрии и картотеки правовых актов мэрии в системе электронного документооборота.

3.8. Подготовка в электронной форме и на бумажном носителе выписок из правовых актов мэрии, их рассылка, в том числе в системе электронного документооборота.

3.9. Комплектование, заверение печатью комитета копий правовых актов мэрии и подготовка их к рассылке.

3.10. Проведение экспертизы ценности документов при формировании дел для архивного хранения.

3.11. Организация работы по подготовке правовых актов мэрии к архивному хранению.

3.12. Подготовка в электронной форме и направление в управление законопроектных работ и ведения регистра министерства юстиции Новосибирской области информации, необходимой для ведения регистра муниципальных нормативных правовых актов Новосибирской области: копий муниципальных нормативных правовых актов города Новосибирска, сведений об источниках и датах их официального опубликования, перечня муниципальных нормативных правовых актов города Новосибирска.

3.13. Исполнение запросов работников структурных подразделений мэрии, организаций, граждан по представлению (заверению) копий правовых актов мэрии.

3.14. Подготовка и проведение для работников мэрии обучающих семинаров, оказание методической помощи, консультирование работников мэрии по вопросам, входящим в компетенцию комитета.

3.15. Осуществление служебных проверок в структурных подразделениях мэрии по вопросам компетенции комитета.

3.16. Подготовка в пределах компетенции комитета информационно-аналитических материалов.

3.17. Подготовка проектов муниципальных правовых актов города Новосибирска по вопросам, входящим в компетенцию комитета.

3.18. Организация приема граждан, обеспечение рассмотрения в пределах компетенции комитета предложений, обращений, жалоб, заявлений граждан и объединений граждан, в том числе юридических лиц, принятие по ним решений.

3.19. Организация работы по комплектованию, хранению документов в соответствии с номенклатурой дел и передача их на архивное хранение.

3.20. Осуществление иных функций, предусмотренных муниципальными правовыми актами города Новосибирска.

4. Права комитета

4.1. Запрашивать и получать от структурных подразделений мэрии, организаций независимо от их организационно-правовой формы документы и информацию, необходимые для решения вопросов, входящих в компетенцию комитета.

4.2. Вносить начальнику департамента на рассмотрение предложения по вопросам, входящим в компетенцию комитета.

4.3. Вносить начальнику департамента предложения о создании коллегиальных органов, способствующих решению задач, возложенных на комитет.

4.4. Проводить совещания, конференции, семинары по вопросам, входящим в компетенцию комитета, с участием представителей структурных подразделений мэрии, органов и организаций.

4.5. Привлекать в соответствии с законодательством организации и отдельных специалистов для проведения экспертиз, совещаний, разработки методических и нормативных документов и выполнения иных функций, возложенных на комитет.

4.6. Использовать служебный транспорт, системы связи, базы данных, оргтехнику и другое муниципальное имущество для осуществления служебной деятельности.

4.7. Осуществлять иные права в соответствии с законодательством.

5. Организация работы комитета

5.1. Комитет возглавляет председатель, назначаемый на должность и освобождаемый от занимаемой должности мэром по представлению первого заместителя мэра.

Председатель комитета осуществляет свою деятельность в соответствии с законодательством о муниципальной службе, руководствуется положениями Кодекса этики и служебного поведения муниципальных служащих города Новосибирска, утвержденного постановлением мэрии.

5.2. Председатель комитета имеет заместителя, назначаемого на должность и освобождаемого от замещаемой должности первым заместителем мэра.

5.3. Председатель комитета:

руководит деятельностью комитета, планирует его работу, обеспечивает выполнение задач и функций, возложенных на комитет;

действует без доверенности от имени комитета, представляет его в государственных органах, органах местного самоуправления и организациях по вопросам, входящим в компетенцию комитета;

в пределах компетенции подписывает документы, направляемые от имени комитета;

согласовывает проекты правовых актов мэрии, поступившие в комитет и подготовленные на подпись мэру;

согласовывает проекты муниципальных правовых актов города Новосибирска по вопросам, входящим в компетенцию комитета;

направляет в электронной форме с использованием усиленной квалифицированной электронной подписи в управление законопроектных работ и ведения регистра министерства юстиции Новосибирской области информацию, необходимую для ведения регистра муниципальных нормативных правовых актов Новосибирской области;

в пределах компетенции заверяет подписью документы, выдаваемые комитетом; обеспечивает соблюдение трудовой дисциплины работниками комитета и правил внутреннего трудового распорядка;

вносит начальнику департамента предложения по кандидатурам для назначения на должность, освобождения от замещаемой должности работников комитета, поощрения и наложения на них дисциплинарного взыскания;

выполняет иные функции, необходимые для обеспечения деятельности комитета.

5.4. Должностные инструкции работников комитета утверждаются первым заместителем мэра, за исключением должностных инструкций работников, должности которых входят в номенклатуру должностей, прием и назначение на которые, увольнение с которых производится мэром.

5.5. Работники комитета назначаются на должность и освобождаются от замещаемой должности первым заместителем мэра, за исключением работников, назначение и освобождение от замещаемой должности которых осуществляется мэром в соответствии с муниципальными правовыми актами города Новосибирска.

РАСПОРЯЖЕНИЯ СОВЕТА ДЕПУТАТОВ ГОРОДА НОВОСИБИРСКА

СОВЕТ ДЕПУТАТОВ ГОРОДА НОВОСИБИРСКА

РАСПОРЯЖЕНИЕ

От 06.07.2018

г. Новосибирск

№ 168-р

О награждении Почетной грамотой Совета депутатов города Новосибирска

Руководствуясь статьей 35 Устава города Новосибирска, решением городского Совета Новосибирска от 17.09.2003 № 302 «О Почетной грамоте Совета депутатов города Новосибирска и Благодарственном письме Совета депутатов города Новосибирска», на основании согласования Совета председателей постоянных комиссий Совета депутатов города Новосибирска и руководителей депутатских объединений от 05.07.2018:

1. За добросовестный труд, активную общественную деятельность, вклад в социально-экономическое развитие города Новосибирска и в связи с 30-летием со дня основания Новосибирской областной организации Всероссийского общества инвалидов наградить Почетной грамотой Совета депутатов города Новосибирска следующих членов организации:

Колегова Евгения - председателя общественной организации «Кировская Георгиевича местная организация Всероссийского общества инвалидов»;

Трусова Дмитрия - председателя общественной организации «Заельцовская Анатольевича местная организация Всероссийского общества инвалидов».

2. Распоряжение подлежит официальному опубликованию.

3. Контроль за исполнением распоряжения возложить на заместителя председателя Совета депутатов города Новосибирска Сулейманова Р. И.

Исполняющий обязанности
председателя Совета депутатов
города Новосибирска

Ю. Ф. Зарубин

СОВЕТ ДЕПУТАТОВ ГОРОДА НОВОСИБИРСКА

РАСПОРЯЖЕНИЕ

От 12.07.2018

г. Новосибирск

№ 171-р

О награждении Почетной грамотой Совета депутатов города Новосибирска

Руководствуясь статьей 35 Устава города Новосибирска, решением городского Совета Новосибирска от 17.09.2003 № 302 «О Почетной грамоте Совета депутатов города Новосибирска и Благодарственном письме Совета депутатов города Новосибирска», на основании согласования Совета председателей постоянных комиссий Совета депутатов города Новосибирска и руководителей депутатских объединений от 09.07.2018:

1. Наградить Почетной грамотой Совета депутатов города Новосибирска за многолетний добросовестный труд, высокий профессионализм и в связи с профессиональным праздником Днем строителя следующих работников акционерного общества «Строймеханизация»:

Василенко Александра Юрьевича	-	главного инженера обособленного структурного подразделения Управления механизации № 2;
Заушникову Наталью Геннадьевну	-	главного бухгалтера обособленного структурного подразделения Управления механизации № 6;
Несьгову Елену Васильевну	-	главного бухгалтера обособленного структурного подразделения Управления механизации № 1;
Шарову Лену Анатольевну	-	главного бухгалтера обособленного структурного подразделения Специализированного управления № 38.

2. Распоряжение подлежит официальному опубликованию.

3. Контроль за исполнением распоряжения возложить на заместителя председателя Совета депутатов города Новосибирска Сулейманова Р. И.

Исполняющий обязанности
председателя Совета депутатов
города Новосибирска

Ю. Ф. Зарубин

СОВЕТ ДЕПУТАТОВ ГОРОДА НОВОСИБИРСКА

РАСПОРЯЖЕНИЕ

От 17.07.2018

г. Новосибирск

№ 175-р

О награждении Почетной грамотой Совета депутатов города Новосибирска

Руководствуясь статьей 35 Устава города Новосибирска, решением городского Совета Новосибирска от 17.09.2003 № 302 «О Почетной грамоте Совета депутатов города Новосибирска и Благодарственном письме Совета депутатов города Новосибирска», на основании согласования Совета председателей постоянных комиссий Совета депутатов города Новосибирска и руководителей депутатских объединений от 17.07.2018:

1. Наградить Почетной грамотой Совета депутатов города Новосибирска Палецкую Тамару Фёдоровну, председателя совета районной общественной организации ветеранов-пенсионеров войны, труда, военной службы и правоохранных органов Первомайского района г. Новосибирска, за большой вклад в развитие ветеранского движения в городе Новосибирске, активную общественную работу по патриотическому воспитанию молодого поколения и в связи с 70-летием со дня рождения.

2. Распоряжение подлежит официальному опубликованию.

3. Контроль за исполнением распоряжения возложить на заместителя председателя Совета депутатов города Новосибирска Сулейманова Р. И.

Исполняющий обязанности
председателя Совета депутатов
города Новосибирска

Ю. Ф. Зарубин

СОВЕТ ДЕПУТАТОВ ГОРОДА НОВОСИБИРСКА

РАСПОРЯЖЕНИЕ

От 17.07.2018

г. Новосибирск

№ 176-р

О награждении Почетной грамотой Совета депутатов города Новосибирска

Руководствуясь статьей 35 Устава города Новосибирска, решением городского Совета Новосибирска от 17.09.2003 № 302 «О Почетной грамоте Совета депутатов города Новосибирска и Благодарственном письме Совета депутатов города Новосибирска», на основании согласования Совета председателей постоянных комиссий Совета депутатов города Новосибирска и руководителей депутатских объединений от 12.07.2018:

1. Наградить Почетной грамотой Совета депутатов города Новосибирска Коваль Аллу Геннадьевну, директора Общества с ограниченной ответственностью «НСМ Инвест», за добросовестный труд, высокий профессионализм, большой вклад в развитие жилищного строительства города Новосибирска и в связи с профессиональным праздником Днем строителя.

2. Распоряжение подлежит официальному опубликованию.

3. Контроль за исполнением распоряжения возложить на заместителя председателя Совета депутатов города Новосибирска Сулейманова Р. И.

Исполняющий обязанности
председателя Совета депутатов
города Новосибирска

Ю. Ф. Зарубин

СОВЕТ ДЕПУТАТОВ ГОРОДА НОВОСИБИРСКА

РАСПОРЯЖЕНИЕ

От 24.07.2018

г. Новосибирск

№ 179-р

О награждении Почетной грамотой Совета депутатов города Новосибирска

Руководствуясь статьей 35 Устава города Новосибирска, решением городского Совета Новосибирска от 17.09.2003 № 302 «О Почетной грамоте Совета депутатов города Новосибирска и Благодарственном письме Совета депутатов города Новосибирска», на основании согласования Совета председателей постоянных комиссий Совета депутатов города Новосибирска и руководителей депутатских объединений от 23.07.2018:

1. Наградить Почетной грамотой Совета депутатов города Новосибирска:

1.1. Постникова Михаила Павловича, директора Общества с ограниченной ответственностью Строительная Компания «ВИРА-Строй», за добросовестный труд, высокий профессионализм, большой вклад в развитие строительной отрасли города Новосибирска и в связи с профессиональным праздником Днем строителя.

1.2. За добросовестный труд, высокий профессионализм и в связи с профессиональным праздником Днем строителя следующих работников Общества с ограниченной ответственностью Строительная Компания «ВИРА-Строй»:

Жорову Елену Андреевну	-	заместителя	директора	по	экономическим	вопросам;
Савельева Павла Геннадьевича	-	заместителя	директора	по	инвестиционной	деятельности.

2. Распоряжение подлежит официальному опубликованию.

3. Контроль за исполнением распоряжения возложить на заместителя председателя Совета депутатов города Новосибирска Сулейманова Р. И.

Исполняющий обязанности
председателя Совета депутатов
города Новосибирска

Ю. Ф. Зарубин

**ОФИЦИАЛЬНЫЕ
СООБЩЕНИЯ И МАТЕРИАЛЫ
ОРГАНОВ МЕСТНОГО
САМОУПРАВЛЕНИЯ
ГОРОДА НОВОСИБИРСКА**

**СПИСОК
ИЗБИРАТЕЛЬНЫХ УЧАСТКОВ ДЛЯ ПРОВЕДЕНИЯ ГОЛОСОВАНИЯ И
ПОДСЧЕТА ГОЛОСОВ ИЗБИРАТЕЛЕЙ, НА ВЫБОРАХ
ГУБЕРНАТОРА НОВОСИБИРСКОЙ ОБЛАСТИ 09.09.2018
НА ТЕРРИТОРИИ ГОРОДА НОВОСИБИРСКА**

**ИЗБИРАТЕЛЬНЫЕ УЧАСТКИ, УЧАСТКИ РЕФЕРЕНДУМА НА
ТЕРРИТОРИИ ДЗЕРЖИНСКОГО РАЙОНА ГОРОДА НОВОСИБИРСКА**

Количество избирательных участков, участков референдума - 70.

Номера избирательных участков, участков референдума - с № 1425 по 1494.

ИЗБИРАТЕЛЬНЫЙ УЧАСТОК, УЧАСТОК РЕФЕРЕНДУМА № 1425

*(Место нахождения участковой избирательной комиссии и помещения для
голосования – МКДОУ города Новосибирска «Детский сад № 509
комбинированного вида», ул. Полякова, 1в, тел. 240-22-62)*

Границы участка – Улицы: Авторская; Аллейная; Амбулаторная; Антона Осташова; Атлетическая; Баскетбольная; Благодатная; Виктора Звонарева; Горнолыжная; Динамичная; Достижений; Евгения Глинского; Ивана Маланина, Ивана Салашенко; Извилистая; Защитников Отечества; Керамическая; Красноводская; Летчика Петрова; Лирическая; Мелодичная; Музыкальная; Отдыха; Павла Кондратенко; Патриотическая; Полякова; Праздничная; Профилактическая; Спринтерская; Стрелковая; Хороводная; Чемпионская; переулки: Амбулаторный; 2-й Биатлонный; Мажорный; Минорный; 1-й, 2-й Спринтерский; 7-й км Гусинобродского шоссе, № 1; проезд 2-й Легкий.

ИЗБИРАТЕЛЬНЫЙ УЧАСТОК, УЧАСТОК РЕФЕРЕНДУМА № 1426

*(Место нахождения участковой избирательной комиссии и помещения для
голосования – МБОУ города Новосибирска «Средняя общеобразовательная
школа № 59», ул. Доватора, 27/1, тел. 261-90-06)*

Границы участка – Улицы: Доватора, № 29/1, 29/2, 31/2, 33, 33/1, 33/2, 33/3, 35, 35/1, 35/2; Толбухина, № 2, 25/1.

ИЗБИРАТЕЛЬНЫЙ УЧАСТОК, УЧАСТОК РЕФЕРЕНДУМА № 1427

*(Место нахождения участковой избирательной комиссии и помещения для
голосования – МБОУ города Новосибирска «Средняя общеобразовательная
школа № 59», ул. Доватора, 27/1, тел. 261-90-06)*

Границы участка – Улицы: Геофизическая; Доватора, № 23, 23/1, 25, 25/1, 27, 29, 31, 31/1, 34, четная с № 52 до конца; Национальная – нечетная с № 95 до конца, четная с № 94 до конца; Суркова.

ИЗБИРАТЕЛЬНЫЙ УЧАСТОК, УЧАСТОК РЕФЕРЕНДУМА № 1428

(Место нахождения участковой избирательной комиссии и помещения для голосования – МБОУ ДОД города Новосибирска «Детско-юношеская спортивная школа № 15», ул. Есенина, 15, тел. 264-26-48)

Границы участка – Улица Есенина, № 8, 8/1, 8/2, 8/3, 8/6, 10, 10/3; переулок Трикотаждстроа.

ИЗБИРАТЕЛЬНЫЙ УЧАСТОК, УЧАСТОК РЕФЕРЕНДУМА № 1429

(Место нахождения участковой избирательной комиссии и помещения для голосования – МКУК города Новосибирска «ЦБС им. В. Г. Белинского Дзержинского района» филиал «Библиотека им. Я. Гашека», ул. Адриена Лежена, 16, тел. 267-97-75)

Границы участка – Улица Адриена Лежена, № 13, 15, 16, 17, 19, 23, 25, 27, 27/1, 29, 29/1, 31.

ИЗБИРАТЕЛЬНЫЙ УЧАСТОК, УЧАСТОК РЕФЕРЕНДУМА № 1430

(Место нахождения участковой избирательной комиссии и помещения для голосования – МБОУ города Новосибирска «Средняя общеобразовательная школа № 153», ул. Республиканская, 15/1, тел. 271-02-65)

Границы участка – Улицы: Лазарева, № 8, 10, 12, нечетная с № 1 по 9; Республиканская, № 13, 15; Трикотажная, № 54, 54/1, 56, 56/1, 58, 58/1.

ИЗБИРАТЕЛЬНЫЙ УЧАСТОК, УЧАСТОК РЕФЕРЕНДУМА № 1431

(Место нахождения участковой избирательной комиссии и помещения для голосования – МБОУ города Новосибирска «Средняя общеобразовательная школа № 153», ул. Республиканская, 15/1, тел. 271-02-65)

Границы участка – Улицы: Республиканская, № 1, 1а, 3, 3а, 5, 5а, 7, 7а, 9, 9а, 11, 11/1, 11а; Трикотажная, № 49, 49а, 49/1.

ИЗБИРАТЕЛЬНЫЙ УЧАСТОК, УЧАСТОК РЕФЕРЕНДУМА № 1432

(Место нахождения участковой избирательной комиссии и помещения для голосования – МБОУ города Новосибирска «Средняя общеобразовательная школа № 153», ул. Республиканская, 15/1, тел. 265-68-54)

Границы участка – Улицы: Авиастроителей, № 1/1, 1/2, 1/3, 1/4, 1/5, 1/6, 1/7, 1/8, 1/9, 1/10; Трикотажная, 61; Чкалова, № 70/1, 72, 74.

ИЗБИРАТЕЛЬНЫЙ УЧАСТОК, УЧАСТОК РЕФЕРЕНДУМА № 1433

(Место нахождения участковой избирательной комиссии и помещения для голосования – МБОУ города Новосибирска «Средняя общеобразовательная школа № 153», ул. Республиканская, 15/1, тел. 271-02-65)

Границы участка – Улицы: Авиастроителей, № 1, 2/1; Дениса Давыдова, № 1, 1/1, 1/2, 1/4, 2б, 2в; Забайкальская, № 53, 55; Трикотажная, № 60, 60/1, 60/3; 25 лет Октября, № 7, 9.

ИЗБИРАТЕЛЬНЫЙ УЧАСТОК, УЧАСТОК РЕФЕРЕНДУМА № 1434

(Место нахождения участковой избирательной комиссии и помещения для голосования – МБУК города Новосибирска «Детский Дом культуры им. М. И. Калинина», ул. Театральная, 1, тел. 204-84-78)

Границы участка – Улицы: Авиастроителей, № 2, 2/2, 2/4, 2а, 4, 6, 6а; Театральная, № 3, 3а; Трикотажная, 60/2; 25 лет Октября, № 1, 3, 5.

ИЗБИРАТЕЛЬНЫЙ УЧАСТОК, УЧАСТОК РЕФЕРЕНДУМА № 1435

(Место нахождения участковой избирательной комиссии и помещения для голосования – МБУК города Новосибирска «Детский Дом культуры им. М. И. Калинина», ул. Театральная, 1, тел. 204-84-78)

Границы участка – Улицы: Авиастроителей – нечетная с № 3 по 9; Дениса Давыдова, № 2, 2а, 3, 5; Театральная, № 9, 9а; 25 лет Октября, № 6, 8.

ИЗБИРАТЕЛЬНЫЙ УЧАСТОК, УЧАСТОК РЕФЕРЕНДУМА № 1436

(Место нахождения участковой избирательной комиссии и помещения для голосования – МБОУ города Новосибирска «Средняя общеобразовательная школа № 71», пер. 3-й Почтовый, 21, тел. 240-08-55)

Границы участка – Улицы: Волочаевская – четная с № 116 по 134, нечетная с № 59 по 75; Ярослава Гашека – четная с № 10 по 42, нечетная с № 19 по 41е; Давыдовского; Караваяева – четная с № 8 по 40, нечетная с № 15 по 47; Новороссийская – четная с № 52 по 66, нечетная с № 51 по 65/2; Почтовая – четная с № 22 до конца, нечетная с № 27 до конца; Севастопольская; Юрия Смирнова – четная с № 36 по 54, нечетная с № 55 по 69; Фурманова – четная; Черенкова – четная с № 2 по 16, нечетная с № 1 по 31; переулок Давыдовского.

ИЗБИРАТЕЛЬНЫЙ УЧАСТОК, УЧАСТОК РЕФЕРЕНДУМА № 1437

(Место нахождения участковой избирательной комиссии и помещения для голосования – МБОУ города Новосибирска «Средняя общеобразовательная школа № 71», пер. 3-й Почтовый, 21, тел. 240-08-55)

Границы участка – Улицы: Воронежская; Калужская – четная с № 2 по 14; Камчатская – четная с № 2 по 54, нечетная с № 1 по 23; Каширская – четная с № 2 по 58, нечетная с № 1 по 47; Коломенская – четная с № 2 до конца, нечетная с № 1 по 79; Коминтерна – четная с № 2 по 72, нечетная с № 1 по 61; Москворецкая –

четная с № 2 по 78, нечетная с № 1 по 69; Рылеева – четная с № 2 по 76, нечетная с № 1 по 73; Фурманова – нечетная; переулки: Воронежский; 1-й – 5-й Калужский; 6-й Калужский – нечетная, СНТ «Ракета».

ИЗБИРАТЕЛЬНЫЙ УЧАСТОК, УЧАСТОК РЕФЕРЕНДУМА № 1438

(Место нахождения участковой избирательной комиссии и помещения для голосования – МБОУ города Новосибирска «Средняя общеобразовательная школа № 71», пер. 3-й Почтовый, 21, тел. 240-08-55)

Границы участка – Улицы: Альпийская; Барышевская; Волочаевская, № 51, 53, четная с № 68 по 114; 1-я Высотная; Ярослава Гашека – четная с № 2 по 8, нечетная с № 1 по 17; Дарьяльская; Зеленхозовская – четная с № 12 по 60/1, нечетная с № 1 по 5в; Караваева № 2, 4, нечетная с № 1 по 11; Липецкая – четная с № 2 по 44, нечетная с № 3 по 51; Новороссийская – четная с № 2 по 50/2, нечетная с № 1 по 49; Почтовая – четная с № 2 по 20, нечетная с № 1 по 25/1; Почтовый Лог; Юрия Смирнова – четная с № 2 по 34, нечетная с № 1 по 51; Ставропольская – четная с № 2 по 34, нечетная с № 1 по 29; Техническая, № 3/1, 5, 7, 9, четная с № 12 по 18; переулков Альпийский.

ИЗБИРАТЕЛЬНЫЙ УЧАСТОК, УЧАСТОК РЕФЕРЕНДУМА № 1439

(Место нахождения участковой избирательной комиссии и помещения для голосования – МБОУ ДОД города Новосибирска Центр внешкольной работы «Галактика», пр. Дзержинского, 83, тел. 279-15-71)

Границы участка – Проспект Дзержинского – четная с № 56 по 60; улицы: Авиационная – нечетная с № 3 до конца, четная с № 22 до конца; Лучезарная – нечетная с № 17 до конца, четная с № 28 до конца; Ползунова – нечетная с № 23 до конца; 1-я Рабочая; 4-я Рабочая – четная с № 2 по 70а, нечетная с № 1 по 63; 5-я Рабочая; Седова – нечетная с № 1 по 71, четная с № 2 по 88; 2-я Юргинская; переулки: 2-й – 6-й Рабочий.

ИЗБИРАТЕЛЬНЫЙ УЧАСТОК, УЧАСТОК РЕФЕРЕНДУМА № 1440

(Место нахождения участковой избирательной комиссии и помещения для голосования – МБОУ ДОД города Новосибирска «Центр внешкольной работы «Галактика», пр. Дзержинского, 83, тел. 279-15-71)

Границы участка – Проспект Дзержинского, № 38, 40, 42; улицы: Авиационная – четная с № 2 по 20а; Волжская; Волочаевская – нечетная с № 3 по 33; Лучезарная – четная с № 2 по 26; нечетная с № 1 по 15; Онежская – нечетная с № 1 до конца; 1-я Юргинская; Якутская; переулки: Волжский; Волочаевский.

ИЗБИРАТЕЛЬНЫЙ УЧАСТОК, УЧАСТОК РЕФЕРЕНДУМА № 1441

(Место нахождения участковой избирательной комиссии и помещения для голосования – МБОУ города Новосибирска «Средняя общеобразовательная школа № 18», ул. Гоголя, 233, тел. 279-11-71)

Границы участка – Проспект Дзержинского № 34/2, 36; улицы: Айвазовского; Бродского; Васнецова; Волочаевская – четная с № 2 по 64, нечетная с № 35 по 41; Левитана – четная с № 2 до конца, нечетная с № 23 до конца; Малая Айвазовского – четная с № 18 до конца, нечетная с № 15 до конца; Промкирпичная – нечетная с № 15 по 27; Репина; Сурикова; Трактовая; Трикотажная – четная № 30, с № 34 по 48, нечетная с № 1 по 19; Шишкина – четная с № 56 до конца, нечетная с № 9 до конца; проезд Сурикова.

ИЗБИРАТЕЛЬНЫЙ УЧАСТОК, УЧАСТОК РЕФЕРЕНДУМА № 1442

(Место нахождения участковой избирательной комиссии и помещения для голосования – ГБПОУ Новосибирской области «Новосибирский радиотехнический колледж», пр. Дзержинского, 26, тел. 279-22-13)

Границы участка – Улицы: Гоголя, № 221а, 223, 223/1, 225, 225/1, 225/2; Комбинатская – четная с № 14 по 36; Королева – нечетная с № 1 по 7а; Поселковая – четная с № 52 до конца, нечетная с № 1 до конца; Шишкина – четная с № 2 по 40; переулки: Поселковый; 2-й Поселковый.

ИЗБИРАТЕЛЬНЫЙ УЧАСТОК, УЧАСТОК РЕФЕРЕНДУМА № 1443

(Место нахождения участковой избирательной комиссии и помещения для голосования – ГБПОУ Новосибирской области «Новосибирский радиотехнический колледж», пр. Дзержинского, 26, тел. 279-22-13)

Границы участка – Проспект Дзержинского, № 28, 28а, 28/2; улицы: Гоголя, № 228, 229, 229/1, 231, 231а, 232, 233/2; Комбинатская – четная с № 38 до конца, нечетная с № 1 до конца; Малая Айвазовского – нечетная с № 1 по 13, четная с № 2 по 16; Промкирпичная, № 16, 18, 20; Шишкина, 5, четная с № 46 по 54б.

ИЗБИРАТЕЛЬНЫЙ УЧАСТОК, УЧАСТОК РЕФЕРЕНДУМА № 1444

(Место нахождения участковой избирательной комиссии и помещения для голосования – ГАПОУ Новосибирской области «Новосибирский колледж легкой промышленности и сервиса» (отделение профессионального начального образования), ул. Гоголя, 217, тел. 279-87-26)

Границы участка – Проспект Дзержинского – четная с № 18 по 24/2; улицы: Гоголя – с № 215 по 219; Королева – четная с № 4а по 18, № 15, 17, 21.

ИЗБИРАТЕЛЬНЫЙ УЧАСТОК, УЧАСТОК РЕФЕРЕНДУМА № 1445

(Место нахождения участковой избирательной комиссии и помещения для голосования – МБОУ города Новосибирска «Средняя общеобразовательная школа № 82», ул. Гоголя, 195, тел. 209-24-82)

Границы участка - Проспект Дзержинского, № 12, 14, 14/1, 14/2, 14/3, 16/1; улицы: Глиники, № 4а; Гоголя, № 200, нечетная с № 199 по 211; Даурская, № 5, 7; Королева, № 22.

ИЗБИРАТЕЛЬНЫЙ УЧАСТОК, УЧАСТОК РЕФЕРЕНДУМА № 1446

(Место нахождения участковой избирательной комиссии и помещения для голосования – МБОУ города Новосибирска «Средняя общеобразовательная школа № 82», ул. Гоголя, 195, тел. 209-24-82)

Границы участка - Проспект Дзержинского, № 6, 10, 10/1; улицы: Гоголя, № 189, 191, 198а, 202; Даурская, № 4, 4а, 4б; Красина, № 62, 64, 64а.

ИЗБИРАТЕЛЬНЫЙ УЧАСТОК, УЧАСТОК РЕФЕРЕНДУМА № 1447

(Место нахождения участковой избирательной комиссии и помещения для голосования – МБОУ города Новосибирска «Средняя общеобразовательная школа № 82», ул. Гоголя, 195, тел. 209-24-82)

Границы участка - Улицы: Гоголя – четная с № 204/1 по 208; Красина № 56, 58, 58/1, 60, 60а.

ИЗБИРАТЕЛЬНЫЙ УЧАСТОК, УЧАСТОК РЕФЕРЕНДУМА № 1448

(Место нахождения участковой избирательной комиссии и помещения для голосования – МБОУ города Новосибирска «Средняя общеобразовательная школа № 18», ул. Гоголя, 233, тел. 279-11-71)

Границы участка – Проспект Дзержинского – четная с № 30 по 32/2; улицы: Гоголя, четная с № 234 по 256, нечетная с № 233 по 237/1 (кроме 233/2); Левитана – нечетная с № 1 по 21/2; Промкирпичная, 11.

ИЗБИРАТЕЛЬНЫЙ УЧАСТОК, УЧАСТОК РЕФЕРЕНДУМА № 1449

(Место нахождения участковой избирательной комиссии и помещения для голосования – МАОУ города Новосибирска «Гимназия № 15 «Содружество», ул. Гоголя, 188/1, тел. 278-12-77)

Границы участка – Проспект Дзержинского, № 2, 2а, 4; улицы: Гоголя, 194; Красина, № 51, 61, 61/1.

ИЗБИРАТЕЛЬНЫЙ УЧАСТОК, УЧАСТОК РЕФЕРЕНДУМА № 1450

(Место нахождения участковой избирательной комиссии и помещения для голосования – МАОУ города Новосибирска «Гимназия № 15 «Содружество», ул. Гоголя, 188/1, тел. 278-12-77)

Границы участка – Улицы: Гоголя, № 184, 186, 188, 190, 190/1, 192; Кошурникова, № 9, 11.

ИЗБИРАТЕЛЬНЫЙ УЧАСТОК, УЧАСТОК РЕФЕРЕНДУМА № 1451

(Место нахождения участковой избирательной комиссии и помещения для голосования – МАОУ города Новосибирска «Гимназия № 15 «Содружество», ул. Гоголя, 188/1, тел. 278-12-77)

Границы участка – Улицы: Державина – четная с № 170, 172, 172а, с № 186 до конца, нечетная с № 167 до конца; Ермака – четная с № 162 до конца, нечетная с № 165 до конца; 1-й Кирзавод; Кошурникова, № 13, 13/1, 13/2, 15; Красина, № 45, 47, 47/1, 47/2; Левый Берег Каменки; Ломоносова – четная с № 220 до конца, нечетная с № 239 до конца; Поселковая – четная с № 2 по 46; тупик Державина; проезд Красина.

ИЗБИРАТЕЛЬНЫЙ УЧАСТОК, УЧАСТОК РЕФЕРЕНДУМА № 1452

(Место нахождения участковой избирательной комиссии и помещения для голосования – МКОУ города Новосибирска «Специальная (коррекционная) школа № 53», ул. Кошурникова, 9/1, тел. 278-51-75)

Границы участка – Улицы: Гоголя, № 180, 182, 184/1; Кошурникова, № 3, 5, 5/1, 5/2, 5/3, 7, 7/1.

ИЗБИРАТЕЛЬНЫЙ УЧАСТОК, УЧАСТОК РЕФЕРЕНДУМА № 1453

(Место нахождения участковой избирательной комиссии и помещения для голосования – ГБПОУ Новосибирской области «Новосибирский строительно-монтажный колледж», пр. Дзержинского, 1, тел. 208-19-91)

Границы участка – Улицы: Войкова – четная с № 2 по 16, нечетная с № 1 по 15б; Журинская – четная с № 122 по 140, нечетная с № 123 по 143; Селезнева, № 6, 6а, 8; Фрунзе, № 59, 59/1, 71, 226, 228, 230, 234; спуск Журинский; переулок Карьерный Лог; тупик Войкова.

ИЗБИРАТЕЛЬНЫЙ УЧАСТОК, УЧАСТОК РЕФЕРЕНДУМА № 1454

(Место нахождения участковой избирательной комиссии и помещения для голосования – МБОУ города Новосибирска «Средняя общеобразовательная школа № 96 с углубленным изучением английского языка», ул. Фрунзе, 63/1, тел. 278-44-59)

Границы участка – Улицы: Кошурникова № 12, 14, 16, 18, 20, 22/1; Фрунзе, № 67, 69, 232.

ИЗБИРАТЕЛЬНЫЙ УЧАСТОК, УЧАСТОК РЕФЕРЕНДУМА № 1455

(Место нахождения участковой избирательной комиссии и помещения для голосования – МБОУ города Новосибирска «Средняя общеобразовательная школа № 96 с углубленным изучением английского языка», ул. Фрунзе, 63/1, тел. 278-44-59)

Границы участка – Улицы: Кошурникова, № 2, 4, 6, 8, 10; Селезнева, 24; Фрунзе, № 59/2, 61, 63, 65.

ИЗБИРАТЕЛЬНЫЙ УЧАСТОК, УЧАСТОК РЕФЕРЕНДУМА № 1456

(Место нахождения участковой избирательной комиссии и помещения для голосования – ГБПОУ Новосибирской области «Новосибирский строительно-монтажный колледж», пр. Дзержинского, 1, тел. 278-33-18)

Границы участка – Проспект Дзержинского, 1/1; улицы: Алейская, № 10, 12, 14, 43; Карамзина, 83б; Селезнева, № 26, 26/1, 28, 32, 36, 38, 40; Планетная, 30.

ИЗБИРАТЕЛЬНЫЙ УЧАСТОК, УЧАСТОК РЕФЕРЕНДУМА № 1457

(Место нахождения участковой избирательной комиссии и помещения для голосования – МБОУ города Новосибирска «Средняя общеобразовательная школа № 111», ул. Промышленная, 1/1, тел. 279-08-02)

Границы участка – Проспект Дзержинского, № 7, 7а; улицы: Королева, № 30, 32; Промышленная, № 1, 1а, 1б, 2; Шекспира, № 6, 8, 10, 12.

ИЗБИРАТЕЛЬНЫЙ УЧАСТОК, УЧАСТОК РЕФЕРЕНДУМА № 1458

(Место нахождения участковой избирательной комиссии и помещения для голосования – МБОУ города Новосибирска «Средняя общеобразовательная школа № 111», ул. Промышленная, 1/1, тел. 279-08-02)

Границы участка – Проспект Дзержинского, № 1а, 3, 3а, 3б, 5; улицы: Красина, № 68, 70а, 72, 72а, 72в, 72г; Шекспира, № 7, 9, 11.

ИЗБИРАТЕЛЬНЫЙ УЧАСТОК, УЧАСТОК РЕФЕРЕНДУМА № 1459

(Место нахождения участковой избирательной комиссии и помещения для голосования – МБОУ города Новосибирска «Средняя общеобразовательная школа № 111», ул. Промышленная, 1/1, тел. 279-08-02)

Границы участка – Улицы: Войкова – четная с № 54 по 64, нечетная с № 61 по 71в; Кольцова – нечетная с № 187 до конца; Крестьянская – четная с № 26 по 44б, нечетная с № 5 по 13; Николая Островского – четная с № 152 по 200а, нечетная с № 171 по 193а и с № 237 по 267; Партизанская – четная с № 132 по 150 и с № 186 по 210а, нечетная с № 97 по 119; Писарева – четная с № 112 по 142а, нечетная с № 155 по 179; Планетная, № 32, 71; Светлая – четная с № 68 по 74; Селезнева – четная № 92, с № 98 по 128.

ИЗБИРАТЕЛЬНЫЙ УЧАСТОК, УЧАСТОК РЕФЕРЕНДУМА № 1460

(Место нахождения участковой избирательной комиссии и помещения для голосования – МБОУ города Новосибирска «Аэрокосмический лицей имени Ю. В. Кондратюка», ул. Индустриальная, 4а, тел. 279-21-23)

Границы участка – Проспект Дзержинского – нечетная с № 9 по 11, с № 15 по 19; Улицы: Королева, 27; Промышленная – четная с № 4 по 12.

ИЗБИРАТЕЛЬНЫЙ УЧАСТОК, УЧАСТОК РЕФЕРЕНДУМА № 1461

(Место нахождения участковой избирательной комиссии и помещения для голосования – МБОУ города Новосибирска «Аэрокосмический лицей имени Ю. В. Кондратюка», ул. Индустриальная, 4а, тел. 279-21-23)

Границы участка – Проспект Дзержинского, № 21, 23; улицы: Индустриальная – нечетная с № 3 по 7, с № 11 по 15; Промышленная, 14, нечетная с № 3 по 11.

ИЗБИРАТЕЛЬНЫЙ УЧАСТОК, УЧАСТОК РЕФЕРЕНДУМА № 1462

(Место нахождения участковой избирательной комиссии и помещения для голосования – МБОУ города Новосибирска «Средняя общеобразовательная школа № 178», пр. Дзержинского, 43, тел. 279-21-70)

Границы участка – Проспект Дзержинского – нечетная с № 33 по 37, 41, 45, 49, 51; улицы: Индустриальная, № 4, 8; Промышленная – четная с № 18 по 26.

ИЗБИРАТЕЛЬНЫЙ УЧАСТОК, УЧАСТОК РЕФЕРЕНДУМА № 1463

(Место нахождения участковой избирательной комиссии и помещения для голосования – МБОУ города Новосибирска «Средняя общеобразовательная школа № 178», пр. Дзержинского, 43, тел. 279-20-93)

Границы участка – Проспект Дзержинского – нечетная с № 53 по 61; улицы: Промышленная, 13, четная с № 28 по 34; Трикотажная – нечетная с № 29 по 43; Электрозаводской проезд, № 12, 12а.

ИЗБИРАТЕЛЬНЫЙ УЧАСТОК, УЧАСТОК РЕФЕРЕНДУМА № 1464

(Место нахождения участковой избирательной комиссии и помещения для голосования – МБОУ города Новосибирска «Средняя общеобразовательная школа № 169», пр. Дзержинского, 60, тел. 279-38-83)

Границы участка – Улицы: Автономная; Алеутская; Алмазная; Боевая; Высотная – четная с № 6 до конца, нечетная с № 1 по 19, № 29, 31; Геологическая; Зеленхозовская – четная с № 62 по 124, нечетная с № 7 по 87; 2-я Зеленхозовская; Кавалькадная; Курильская; Ставропольская – четная с № 58 по 96, нечетная с № 45 по 97; Печерская; Приисковая – четная с № 4 до конца, нечетная с № 15 по 23/2; Станичная; Экономическая, № 1, 5, 7; переулки: 1-й – 4-й Ставропольский; Боевой; 2-й, 3-й Зеленхозовский; СНТ «Банковец»; СНТ «Березовая роща»; СНТ «Водник»; СНТ «Заря»; СНТ «Заречный»; СНТ «Печатник»; СНТ «Пенсионер – Учитель»; СНТ «Пищевик»; СНТ «Рябина»; СНТ «Садовод - Мичуринец»; СНТ «Сибирский садовод»; СНТ «Швейник».

ИЗБИРАТЕЛЬНЫЙ УЧАСТОК, УЧАСТОК РЕФЕРЕНДУМА № 1465

(Место нахождения участковой избирательной комиссии и помещения для голосования – МБОУ города Новосибирска «Средняя общеобразовательная школа № 169», пр. Дзержинского, 60, тел. 279-22-56)

Границы участка – Проспект Дзержинского – четная с № 62 по 98; улицы: Базисная; Зеленхозовская – четная с № 126 до конца; нечетная с № 89 до конца; Каменский Тракт; Кометная; Ландшафтная; Пойменная; 1-я, 2-я Пойменная; 4-я Рабочая – четная с № 72 до конца, нечетная с № 65 до конца; Седова – четная с № 90 до конца, нечетная с № 75 до конца; Сивашская; Ставропольская – четная с № 98 до конца, нечетная с № 105 до конца; Черноморская; переулки: 1-й, 2-й Ландшафтный; Седова; 1-й Седова – нечетная; 2-й Седова; 3-й Седова; 1-й, 2-й Сивашский.

ИЗБИРАТЕЛЬНЫЙ УЧАСТОК, УЧАСТОК РЕФЕРЕНДУМА № 1466

(Место нахождения участковой избирательной комиссии и помещения для голосования – МКДОУ города Новосибирска «Детский сад № 362 комбинированного вида», пр. Дзержинского, 59а, тел. 279-18-07)

Границы участка – Проспект Дзержинского – нечетная с № 67 по 77; улица Трикотажная, 52.

ИЗБИРАТЕЛЬНЫЙ УЧАСТОК, УЧАСТОК РЕФЕРЕНДУМА № 1467

(Место нахождения участковой избирательной комиссии и помещения для голосования – МКУК города Новосибирска «ЦБС им. В. Г. Белинского Дзержинского района» отдел «Центральная районная библиотека им. В. Г. Белинского», пр. Дзержинского, 79, тел. 279-04-33)

Границы участка – Проспект Дзержинского – нечетная с № 79 по 81/2; улица Ползунова, № 2, 3, 3а, 3б, 4, 5, 5а, 6, 10, 15.

ИЗБИРАТЕЛЬНЫЙ УЧАСТОК, УЧАСТОК РЕФЕРЕНДУМА № 1468

(Место нахождения участковой избирательной комиссии и помещения для голосования – МБОУ города Новосибирска «Вечерняя (сменная) школа № 15», ул. Волочаевская, III, тел. 240-07-62)

Границы участка – Гусинобродское шоссе, 33; улицы: Апрельская; Биатлонная; Десярева; Докучаева; Заслонова; Калужская – четная с № 16 до конца, нечетная с № 39 по 57; Камчатская – четная с № 56 до конца, нечетная с № 25 до конца; Каширская – четная с № 82 до конца, нечетная с № 49 до конца; Коминтерна – четная с № 92 до конца, нечетная с № 87 до конца; Макетная; Надсона; Обручева; Огинского; Рылеева – нечетная с № 93 до конца; Скрябина; Тютчева; переулки: 7-й – 9-й Калужский; 6-й Калужский – четная.

ИЗБИРАТЕЛЬНЫЙ УЧАСТОК, УЧАСТОК РЕФЕРЕНДУМА № 1469

(Место нахождения участковой избирательной комиссии и помещения для голосования – МБОУ города Новосибирска «Вечерняя (сменная) школа № 15», ул. Волочаевская, III, тел. 240-07-62)

Границы участка – Улицы: Волочаевская – четная с № 136 до конца, нечетная с № 77 до конца; Ярослава Гашека – четная с № 44 до конца, нечетная с № 43 до конца; Караваяева – четная с № 42 до конца, нечетная с № 49 до конца; Каширская – четная с № 60 по 80; Коломенская – нечетная с № 81 по 95; Коминтерна – четная с № 74 по 90/1, нечетная с № 63 по 85д; Липецкая – нечетная с № 53 до конца; Москворецкая – четная с № 80 до конца, нечетная с № 71 до конца; Новороссийская – четная с № 68 до конца, нечетная с № 67 до конца; Рылеева – четная с № 78 до конца, нечетная с № 75 по 91б; Юрия Смирнова – четная с № 56 до конца, нечетная с № 71 до конца; Черенкова – четная с № 18 до конца, нечетная с № 33 до конца; переулки: 6-й – 9-й Почтовый.

ИЗБИРАТЕЛЬНЫЙ УЧАСТОК, УЧАСТОК РЕФЕРЕНДУМА № 1470

(Место нахождения участковой избирательной комиссии и помещения для голосования – МБОУ города Новосибирска «Средняя общеобразовательная школа № 169», пр. Дзержинского, 60, тел. 279-22-56)

Границы участка – Проспект Дзержинского – нечетная с № 87 до конца; улицы: Верещагина; Грекова; Дежнева; Джамбула; Европейская; Зейская; Науки; Циолковского; Потемкина; тупики: Грекова, Циолковского; переулки: Верещагина; 1-й, 2-й Грекова; Дежнева; Потемкина; Циолковского; Садовое общество «Золотая горка».

ИЗБИРАТЕЛЬНЫЙ УЧАСТОК, УЧАСТОК РЕФЕРЕНДУМА № 1471

(Место нахождения участковой избирательной комиссии и помещения для голосования – МБОУ города Новосибирска «Средняя общеобразовательная школа № 36», ул. Авиастроителей, 10, тел. 271-47-55)

Границы участка – Улицы: Авиастроителей, № 8, 12; Лазарева – нечетная с № 27 по 33; Республиканская, № 23, 25; Театральная – четная с № 2 по 4/1; Учительская, № 1, 1а, 3.

ИЗБИРАТЕЛЬНЫЙ УЧАСТОК, УЧАСТОК РЕФЕРЕНДУМА № 1472

(Место нахождения участковой избирательной комиссии и помещения для голосования – МБОУ города Новосибирска «Средняя общеобразовательная школа № 36», ул. Авиастроителей, 10, тел. 271-47-55)

Границы участка – Улицы: Авиастроителей – нечетная с № 11 по 15; Дениса Давыдова, № 7, 7/1, 9, 11, четная с № 4 по 8а; Учительская, № 5а, 7.

ИЗБИРАТЕЛЬНЫЙ УЧАСТОК, УЧАСТОК РЕФЕРЕНДУМА № 1473

(Место нахождения участковой избирательной комиссии и помещения для голосования – МБОУ города Новосибирска «Средняя общеобразовательная школа № 36», ул. Авиастроителей, 10, тел. 265-05-71)

Границы участка - Улицы: Авиастроителей, № 24, 25, 27, нечетная с № 31 по 39; Дениса Давыдова, № 12, 13; Новая Заря, № 9, 11, 14.

ИЗБИРАТЕЛЬНЫЙ УЧАСТОК, УЧАСТОК РЕФЕРЕНДУМА № 1474

(Место нахождения участковой избирательной комиссии и помещения для голосования – МБОУ города Новосибирска «Средняя общеобразовательная школа № 36», ул. Авиастроителей, 10, тел. 265-05-71)

Границы участка - Улицы: Авиастроителей, № 14, 17, 19, 20, 22, 39/1; Дениса Давыдова, № 14, 18, 18а; Новая Заря, № 1, 3; Республиканская - нечетная с № 33 по 41а; Учительская, № 8, 8/1, 10.

ИЗБИРАТЕЛЬНЫЙ УЧАСТОК, УЧАСТОК РЕФЕРЕНДУМА № 1475

(Место нахождения участковой избирательной комиссии и помещения для голосования – МБУДО города Новосибирска «Детская музыкальная школа № 3», ул. Авиастроителей, 15а, тел. 265-33-60; 265-90-45)

Границы участка - Улицы: Лазарева, № 35, четная с № 20 по 34а; Новая Заря, № 1а; Республиканская - четная с № 4 по 12; Учительская, № 2.

ИЗБИРАТЕЛЬНЫЙ УЧАСТОК, УЧАСТОК РЕФЕРЕНДУМА № 1476

(Место нахождения участковой избирательной комиссии и помещения для голосования – МБОУ города Новосибирска «Средняя общеобразовательная школа № 87», ул. Доватора, 33/4, тел. 261-30-27)

Границы участка – Гусинобродское шоссе, № 19/1, 21, 23, 23/1, 27, 29, 31.

ИЗБИРАТЕЛЬНЫЙ УЧАСТОК, УЧАСТОК РЕФЕРЕНДУМА № 1477

(Место нахождения участковой избирательной комиссии и помещения для голосования – МБОУ города Новосибирска «Средняя общеобразовательная школа № 87», ул. Доватора, 33/4, тел. 261-30-27)

Границы участка – Гусинобродское шоссе, № 11, 13, 17; улица Доватора, № 37, 37/1.

ИЗБИРАТЕЛЬНЫЙ УЧАСТОК, УЧАСТОК РЕФЕРЕНДУМА № 1478

(Место нахождения участковой избирательной комиссии и помещения для голосования – МБОУ города Новосибирска «Средняя общеобразовательная школа № 87», ул. Доватора, 33/4, тел. 261-30-27)

Границы участка – Гусинобродское шоссе, № 15, 15/1, 15/2, 17/1, 17/2, 19, 25.

ИЗБИРАТЕЛЬНЫЙ УЧАСТОК, УЧАСТОК РЕФЕРЕНДУМА № 1479

(Место нахождения участковой избирательной комиссии и помещения для голосования – МБОУ города Новосибирска «Средняя общеобразовательная школа № 197», ул. Липецкая, 25/2, тел. 261-56-87)

Границы участка – Улицы: Карбышева; Липецкая – четная с № 50 до конца; Толбухина, № 19, 21, 23, 27, 29, 31, 35, 37, 41, 41/1.

ИЗБИРАТЕЛЬНЫЙ УЧАСТОК, УЧАСТОК РЕФЕРЕНДУМА № 1480

(Место нахождения участковой избирательной комиссии и помещения для голосования – МБОУ города Новосибирска «Средняя общеобразовательная школа № 197», ул. Липецкая, 25/2, тел. 261-19-90)

Границы участка – Улица Толбухина, № 25, 27/1, 27/2, 35/1, 35/2, 35/3, 41/2.

ИЗБИРАТЕЛЬНЫЙ УЧАСТОК, УЧАСТОК РЕФЕРЕНДУМА № 1481

(Место нахождения участковой избирательной комиссии и помещения для голосования – МБОУ ДОД города Новосибирска «Детско-юношеская спортивная школа № 15», ул. Есенина, 15, тел. 264-26-48)

Границы участка – Улицы: Есенина, № 8/5, 10/1, 10/2, 25, 27, 29, нечетная с № 1 по 15 (кроме 9/1); Национальная – четная с № 2 по 26, нечетная с № 1 по 19; 2-я Национальная; Приовражная; Трикожажная – четная с № 2 по 20; переулок 1-й Трикожажный – четная.

ИЗБИРАТЕЛЬНЫЙ УЧАСТОК, УЧАСТОК РЕФЕРЕНДУМА № 1482

(Место нахождения участковой избирательной комиссии и помещения для голосования – МБОУ города Новосибирска «Лицей № 113», ул. Бориса Богаткова, 241/1, тел. 267-74-01)

Границы участка – Улица Кошурникова, № 27, 29, 29/1, 29/3, 29/5, 31, 37, 37/1, 39, 41.

ИЗБИРАТЕЛЬНЫЙ УЧАСТОК, УЧАСТОК РЕФЕРЕНДУМА № 1483

(Место нахождения участковой избирательной комиссии и помещения для голосования – МБОУ города Новосибирска «Лицей № 113», ул. Бориса Богаткова, 241/1, тел. 267-74-01)

Границы участка – Улица Бориса Богаткова, № 241, 243, 243/1, 245, 247, 249, 251.

ИЗБИРАТЕЛЬНЫЙ УЧАСТОК, УЧАСТОК РЕФЕРЕНДУМА № 1484

(Место нахождения участковой избирательной комиссии и помещения для голосования – МБОУ города Новосибирска «Лицей № 113», ул. Бориса Богаткова, 241/1, тел. 267-74-01)

Границы участка – Улица Адриена Лежена, № 6, 6/1, 6/2, 8, 8/1, 8/2, 9, 9/1, 9/2, 9/3, 10/1, 10/2, 10/3, 12/1.

ИЗБИРАТЕЛЬНЫЙ УЧАСТОК, УЧАСТОК РЕФЕРЕНДУМА № 1485

(Место нахождения участковой избирательной комиссии и помещения для голосования – МБОУ города Новосибирска «Лицей № 113», ул. Бориса Богаткова, 241/1, тел. 267-74-01)

Границы участка – Улица Адриена Лежена, № 10, 11, 12, 14, 16/1, 18, 18/1.

ИЗБИРАТЕЛЬНЫЙ УЧАСТОК, УЧАСТОК РЕФЕРЕНДУМА № 1486

(Место нахождения участковой избирательной комиссии и помещения для голосования – МБОУ города Новосибирска «Средняя общеобразовательная школа № 7», ул. Адриена Лежена, 22, тел. 267-68-01)

Границы участка – Улицы: Адриена Лежена, № 3/1, 5а, 7/1; Бориса Богаткова, № 264/1, 266/1, 266/2, 266/3; Есенина, № 14, 16.

ИЗБИРАТЕЛЬНЫЙ УЧАСТОК, УЧАСТОК РЕФЕРЕНДУМА № 1487

(Место нахождения участковой избирательной комиссии и помещения для голосования – МБОУ города Новосибирска «Средняя общеобразовательная школа № 7», ул. Адриена Лежена, 22, тел. 267-68-01)

Границы участка – Улицы: Адриена Лежена, 5; Бориса Богаткова, № 254, 256, 258, 260, 262, 264.

ИЗБИРАТЕЛЬНЫЙ УЧАСТОК, УЧАСТОК РЕФЕРЕНДУМА № 1488

(Место нахождения участковой избирательной комиссии и помещения для голосования – МБОУ города Новосибирска «Средняя общеобразовательная школа № 7», ул. Адриена Лежена, 22, тел. 267-68-01)

Границы участка – Улица Адриена Лежена, № 7, 22/1, 24, 26, 28, 28/1, 30, 30/1.

ИЗБИРАТЕЛЬНЫЙ УЧАСТОК, УЧАСТОК РЕФЕРЕНДУМА № 1489

(Место нахождения участковой избирательной комиссии и помещения для голосования – МБОУ города Новосибирска «Средняя общеобразовательная школа № 7», ул. Адриена Лежена, 22, тел. 267-68-01)

Границы участка – Улицы: Бориса Богаткова, № 248, 250, 252; Кошурникова, № 47, 47/1, 49, 51, 53, 53/1, 53/2, 55, 57.

ИЗБИРАТЕЛЬНЫЙ УЧАСТОК, УЧАСТОК РЕФЕРЕНДУМА № 1490

(Место нахождения участковой избирательной комиссии и помещения для голосования – МБОУ города Новосибирска «Средняя общеобразовательная школа № 177», ул. Куприна, 4, тел. 203-90-08)

Границы участка – Улицы: Есенина, № 12/2, 31, 31/1, 33, 35, 37, 37/1, 39, 39/1, 43/1; Куприна, № 6, 8, 8/1, 10, нечетная с № 1 по 19; переулки: 7-й – 10-й Трикотажный; 1-й, 2-й Доватора.

ИЗБИРАТЕЛЬНЫЙ УЧАСТОК, УЧАСТОК РЕФЕРЕНДУМА № 1491

(Место нахождения участковой избирательной комиссии и помещения для голосования – МБОУ города Новосибирска «Средняя общеобразовательная школа № 177», ул. Куприна, 4, тел. 203-90-08)

Границы участка – Улицы: Гладкова; Есенина, № 43, 45, 47, 49, 51, 51/1, 51/2; Куприна, № 12, 14, 16, 16/1, нечетная с № 21 по 59; Национальная – четная с № 54 по 90, нечетная с № 51 по 93.

ИЗБИРАТЕЛЬНЫЙ УЧАСТОК, УЧАСТОК РЕФЕРЕНДУМА № 1492

(Место нахождения участковой избирательной комиссии и помещения для голосования – МБОУ города Новосибирска «Средняя общеобразовательная школа № 177», ул. Куприна, 4, тел. 203-90-08)

Границы участка – Улицы: Есенина, № 53, 53/1, 55/1, 57, 59, 61, 63, 65, 67; Куприна – нечетная с № 61 до конца, четная с № 18 до конца.

ИЗБИРАТЕЛЬНЫЙ УЧАСТОК, УЧАСТОК РЕФЕРЕНДУМА № 1493

(Место нахождения участковой избирательной комиссии и помещения для голосования – МБОУ города Новосибирска «Средняя общеобразовательная школа № 177», ул. Куприна, 4, тел. 203-90-08)

Границы участка – Улицы: Есенина, № 9/1, 12; Национальная – четная с № 28 по 44, нечетная с № 21 по 47; переулки: 1-й Трикотажный – нечетная; 2-й – 5-й Трикотажный.

ИЗБИРАТЕЛЬНЫЙ УЧАСТОК, УЧАСТОК РЕФЕРЕНДУМА № 1494

(Место нахождения участковой избирательной комиссии и помещения для голосования – МБОУ города Новосибирска «Средняя общеобразовательная школа № 59», ул. Доватора, 27/1, тел. 261-90-37)

Границы участка – Улицы: Бориса Богаткова, № 268, 270; Доватора, № 13, 15, 15/1, 17, 19, 19/1, 19/2, 19/3, 19/4, 21.

**ИЗБИРАТЕЛЬНЫЕ УЧАСТКИ, УЧАСТКИ РЕФЕРЕНДУМА
НА ТЕРРИТОРИИ ЖЕЛЕЗНОДОРОЖНОГО РАЙОНА
ГОРОДА НОВОСИБИРСКА**

Количество избирательных участков, участков референдума - 21.

Номера избирательных участков, участков референдума - с № 1495 по 1515.

ИЗБИРАТЕЛЬНЫЙ УЧАСТОК, УЧАСТОК РЕФЕРЕНДУМА № 1495

(Место нахождения участковой избирательной комиссии и помещения для голосования – МБОУ ДО Центр дополнительного образования «Алые паруса», ул. Советская, 93, тел. 221-73-12)

Границы участка – Улицы: 1905 года, № 83, 85,85/1, 85/2, 87; Железнодорожная, № 20, 22; Советская, № 95, 97, 99, 101.

ИЗБИРАТЕЛЬНЫЙ УЧАСТОК, УЧАСТОК РЕФЕРЕНДУМА № 1496

(Место нахождения участковой избирательной комиссии и помещения для голосования – МКОУ города Новосибирска «Специальная (коррекционная) школа № 60» ул. 1905 года, 61, тел. 8 913 950 1978)

Границы участка – Улицы: 1905 года, № 30, 30/1, 59, 69, 71,73; Железнодорожная, № 10,12, 14; Ленская; Нарымская, № 20, 21, 23/1, 25, 78, 80, 80а, 80/1, 82а; Обдорская; переулок Бурлинский Блокпост.

ИЗБИРАТЕЛЬНЫЙ УЧАСТОК, УЧАСТОК РЕФЕРЕНДУМА № 1497

(Место нахождения участковой избирательной комиссии и помещения для голосования – МАОУ города Новосибирска «Лицей № 9», ул. 1905 года, 41, тел. 220-30-06)

Границы участка – Улицы: 1905 года, 41; Железнодорожная, № 3а, 3б, 3в, 3г, 5, 8, 8/1, 9, 11.

ИЗБИРАТЕЛЬНЫЙ УЧАСТОК, УЧАСТОК РЕФЕРЕНДУМА № 1498

(Место нахождения участковой избирательной комиссии и помещения для голосования – МБОУ города Новосибирска «Средняя общеобразовательная школа № 137», ул. 1905 года, 39, тел. 220-34-84).

Границы участка – Улицы: 1905 года, № 21К1, 21К2, 21К3, 23, 28; Железнодорожная, № 8/2, 8/3, 8/4; Красноярская, № 32, 34, 36, 38, 40.

ИЗБИРАТЕЛЬНЫЙ УЧАСТОК, УЧАСТОК РЕФЕРЕНДУМА № 1499

(Место нахождения участковой избирательной комиссии и помещения для голосования – МБОУ города Новосибирска «Средняя общеобразовательная школа № 137», ул. 1905 года, 39, тел. 220-34-84)

Границы участка – Улицы: Нарымская, № 17/1, 17/2, 19; Челюскинцев, № 15, 15/1, 17.

ИЗБИРАТЕЛЬНЫЙ УЧАСТОК, УЧАСТОК РЕФЕРЕНДУМА № 1500

(Место нахождения участковой избирательной комиссии и помещения для голосования – МБОУ ДО города Новосибирска «Центр дополнительного образования «Алые паруса», ул. 1905 года, 12, тел. 220-24-11)

Границы участка – Улицы: 1905 года, № 2, 17/1, 17/2, 18; Дмитрия Шамшурина, 61; Железнодорожная, № 2, 4, 6, 6/1, 6/2; Красноярская, № 107, 109, 111, 113; Ленина, 81, Салтыкова-Щедрина, № 118, 128.

ИЗБИРАТЕЛЬНЫЙ УЧАСТОК, УЧАСТОК РЕФЕРЕНДУМА № 1501

(Место нахождения участковой избирательной комиссии и помещения для голосования – здание вокзала станции «Новосибирск–Главный», ул. Дмитрия Шамшурина, 43, тел. 229-39-79)

Границы участка – Вокзальная магистраль, 2; улицы: Движенцев, № 10, 12, 14; Дмитрия Шамшурина, № 20, 22, 47, 57; Ленина, № 73, 75, 77, 79, 90, 92, 94; Омская, № 89, 89а; Челюскинцев, № 2, 3, 5, 7.

ИЗБИРАТЕЛЬНЫЙ УЧАСТОК, УЧАСТОК РЕФЕРЕНДУМА № 1502

(Место нахождения участковой избирательной комиссии и помещения для голосования – МБОУ города Новосибирска «Гимназия № 4», ул. Сибирская, 35, тел. 218-52-19)

Границы участка – Вокзальная магистраль, 3; улицы: Сибирская, № 13, 31а; Челюскинцев, № 4, 6, 8, 10, 12, 14, 14/1.

ИЗБИРАТЕЛЬНЫЙ УЧАСТОК, УЧАСТОК РЕФЕРЕНДУМА № 1503

(Место нахождения участковой избирательной комиссии и помещения для голосования – МБОУ города Новосибирска «Гимназия № 4», ул. Сибирская, 35, тел. 218-52-19, 221-25-65)

Границы участка – Улицы: Сибирская, № 35, 35/1 (стр.), 37, 39; Челюскинцев, № 18, 18/1, 22, 24, 26, 30, 30/1, 36, 38, 40.

ИЗБИРАТЕЛЬНЫЙ УЧАСТОК, УЧАСТОК РЕФЕРЕНДУМА № 1504

(Место нахождения участковой избирательной комиссии и помещения для голосования – МБОУ города Новосибирска «Средняя общеобразовательная школа № 168 с углубленным изучением предметов художественно-эстетического цикла», ул. Сибирская, 30, тел. 221-50-03)

Границы участка – Вокзальная магистраль, № 5, 7, 11/1; улицы: Енисейская, 20; Сибирская, № 17, 26, 28, 30а (стр.), 31, 32, 33, 40, 41.

ИЗБИРАТЕЛЬНЫЙ УЧАСТОК, УЧАСТОК РЕФЕРЕНДУМА № 1505

(Место нахождения участковой избирательной комиссии и помещения для голосования – МБОУ города Новосибирска «Средняя общеобразовательная школа № 168», ул. Сибирская, 30, тел. 221-78-81)

Границы участка – Улицы: Нарымская, № 4, 6, 7, 9, 11; Сибирская, № 46, 49, 51; Советская, № 79а, 81; Челюскинцев, № 44, 44об, 46, 48, 48/1, 52, 54.

ИЗБИРАТЕЛЬНЫЙ УЧАСТОК, УЧАСТОК РЕФЕРЕНДУМА № 1506

(Место нахождения участковой избирательной комиссии и помещения для голосования – МБОУ города Новосибирска «Лицей № 22 «Надежда Сибири», ул. Советская, 63, тел. 222-08-10)

Границы участка – Улицы: Бурлинская, 2; Вокзальная магистраль, № 11, 17; проспект Димитрова, № 9, 11, 13, 15, 17, 18, 19; Сибирская, № 42, 44, 48, 57; Советская, № 51, 53, 55, 65, 77а.

ИЗБИРАТЕЛЬНЫЙ УЧАСТОК, УЧАСТОК РЕФЕРЕНДУМА № 1507

(Место нахождения участковой избирательной комиссии и помещения для голосования – административное здание Управления Западно-Сибирской железной дороги ОАО «Российские железные дороги», Вокзальная магистраль, 12, тел. 229-43-09)

Границы участка – Вокзальная магистраль, № 13, 18, 19; проспект Димитрова, № 6, 12, 14; Улицы: Ленина, № 9, 13, 15, 17, 18; Орджоникидзе, № 5, 11; Советская, № 35, 35а, 49, 49а; Урицкого, № 32, 34, 35, 36, 37.

ИЗБИРАТЕЛЬНЫЙ УЧАСТОК, УЧАСТОК РЕФЕРЕНДУМА № 1508

(Место нахождения участковой избирательной комиссии и помещения для голосования – ФГБПОУ «Новосибирская специальная музыкальная школа», Комсомольский проспект, 20, тел. 222-15-67)

Границы участка – Улицы: Дмитрия Шамшурина, № 10, 12, 25, 27, 29; Ленина, № 50, 53, 55, 59; Вокзальная магистраль, № 4, 4/1, 4/2, 6, 6/1, 6/2, 8, 8/1, 8/2, 10; Комсомольский проспект, № 7, 13, 15.

ИЗБИРАТЕЛЬНЫЙ УЧАСТОК, УЧАСТОК РЕФЕРЕНДУМА № 1509

(Место нахождения участковой избирательной комиссии и помещения для голосования – МАОУ города Новосибирска «Гимназия № 10», ул. Революции, 31, тел. 210-01-90)

Границы участка – Улицы: Дмитрия Шамшурина, № 1, 4, 4а, 6, 8, 11, 13, 15, 19; Ленина, № 20, 25, 27, 28, 29, 30/1, 30/2, 32; Салтыкова-Щедрина, № 1, 9, 11; Федора Ивачева, № 1, 4, 6, 7, 9, 16, 20, 22, 28б; проспекты: Димитрова, 3; Комсомольский, № 4а, 8;

ИЗБИРАТЕЛЬНЫЙ УЧАСТОК, УЧАСТОК РЕФЕРЕНДУМА № 1510

(Место нахождения участковой избирательной комиссии и помещения для голосования – ФГБОУ ВО «Сибирский государственный университет водного транспорта», ул. Щетинкина, 33, тел. 222-64-13)

Границы участка – Улицы: Депутатская, № 2, 15а, 26, 28; Максима Горького, № 12, 17а, 18, 26а, 34, 42, 47, 51; Революции, № 10, 28; Советская, № 17а, 19, 21, 25; Урицкого, № 6, 12, 13, 15, 17, 19, 20, 21, 23; Чаплыгина, № 23, 35, 39, 47; Щетинкина, № 12, 18(стр.), 23, 25, 32, 34, 48.

ИЗБИРАТЕЛЬНЫЙ УЧАСТОК, УЧАСТОК РЕФЕРЕНДУМА № 1511

(Место нахождения участковой избирательной комиссии и помещения для голосования – МБОУ города Новосибирска «Средняя общеобразовательная школа № 3 им. Бориса Богаткова», ул. Октябрьская, 5, тел. 210-14-45)

Границы участка – Улицы: Коммунистическая, № 3а, 7б, 10, 10а, 11, 12, 20, 26; Октябрьская, № 6, 10, 10а, 16а, 18, 20, 34; Революции, № 1, 6, 7; Советская, № 13, 15; Урицкого, № 1, 3, 4, 7; Чаплыгина, № 2, 4, 16, 18.

ИЗБИРАТЕЛЬНЫЙ УЧАСТОК, УЧАСТОК РЕФЕРЕНДУМА № 1512

(Место нахождения участковой избирательной комиссии и помещения для голосования – МАУ Новосибирского района Новосибирской области «Культурный центр «Сибирь», ул. Фабричная, 8, тел. 223-33-93)

Границы участка – Улицы: Свердлова, № 3, 7; Советская, 7; Спартака, № 4, 8/6, 8а; Фабричная, № 2, 6, 6в, 8, 15, 17, 19в, 19б, 21а, 23а, 23б, 27, 41, 43, 45; переулки: Пристанский; Фабричный.

ИЗБИРАТЕЛЬНЫЙ УЧАСТОК, УЧАСТОК РЕФЕРЕНДУМА № 1513

(Место нахождения участковой избирательной комиссии и помещения для голосования – МБОУ города Новосибирска «Основная общеобразовательная школа № 84», ул. Кубановская, 17а, тел. 220-62-83)

Границы участка – Улицы: Владимировская, № 1, 1/1, 1/2, 2, 3, 3а, 4; Кубановская; Лесозавод 1-2; Понтонная; Прибрежная, № 3, 4; Светофорная, Фабричная, № 22; переулки: Кубановский; 1-й Паромный; 2-й Паромный; Тоннельный; Чернышевский спуск; тупик Кубановский.

ИЗБИРАТЕЛЬНЫЙ УЧАСТОК, УЧАСТОК РЕФЕРЕНДУМА № 1514

(Место нахождения участковой избирательной комиссии и помещения для голосования – МКОУ города Новосибирска «Специальная (коррекционная) школа – интернат № 37», ул. Прибрежная, 2, тел. 8 913 950 1983)

Границы участка – Улицы: Астрономическая; Владивостокская; Владимировская, № 15, 15в, 16, 21, 29а, 33, 33а, 35; 2-я Владимировская; Волколакова; Затонная; Курортная; 1-я Лодочная; Майская; Малая Лесная; Ногина – нечетная сторона; Оренбургская; Самарская; Саратовская; 1-я Славгородская; 2-я Славгородская;

Сургутская; Тушинская; Хакасская; Удмуртская; Шадринская; переулки: Больничный; Кавказский; Майский; Ногина; Самарский; спуск Ногина; территория Изопропункта.

ИЗБИРАТЕЛЬНЫЙ УЧАСТОК, УЧАСТОК РЕФЕРЕНДУМА № 1515

(Место нахождения участковой избирательной комиссии и помещения для голосования – МБОУ города Новосибирска «Средняя общеобразовательная школа № 1», ул. Владимировская, 15, тел. 229-36-32)

Границы участка – Улицы: Владимировская, № 5, 6, 7, 8, 9, 12, 13, 14; Перекатная; переулок Островной; Владимировский спуск; тупик Владимировский.

**ИЗБИРАТЕЛЬНЫЕ УЧАСТКИ, УЧАСТКИ РЕФЕРЕНДУМА
НА ТЕРРИТОРИИ ЗАЕЛЬЦОВСКОГО РАЙОНА
ГОРОДА НОВОСИБИРСКА**

Количество избирательных участков, участков референдума - 63.

Номера избирательных участков, участков референдума - с № 1516 – 1538, 1540 – 1555, 1557 – 1580.

ИЗБИРАТЕЛЬНЫЙ УЧАСТОК, УЧАСТОК РЕФЕРЕНДУМА № 1516

(Место нахождения участковой избирательной комиссии и помещения для голосования – МБОУ города Новосибирска «Средняя общеобразовательная школа № 17», ул. Кропоткина, 126/2, тел. 273-47-17, 273-47-15)

Границы участка – Улица Кропоткина, № 118/2, 118/3, 118/4, 118/5, 120, 120/1, 122/1, 124, 124/1, 126.

ИЗБИРАТЕЛЬНЫЙ УЧАСТОК, УЧАСТОК РЕФЕРЕНДУМА № 1517

(Место нахождения участковой избирательной комиссии и помещения для голосования – МБОУ города Новосибирска «Средняя общеобразовательная школа № 17», ул. Кропоткина, 126/2, тел. 273-47-17, 273-47-15)

Границы участка – Улица Кропоткина, № 128, 128/1, 128/3.

ИЗБИРАТЕЛЬНЫЙ УЧАСТОК, УЧАСТОК РЕФЕРЕНДУМА № 1518

(Место нахождения участковой избирательной комиссии и помещения для голосования – МБОУ города Новосибирска «Лицей № 200», ул. Кропоткина, 265, тел. 273-27-39)

Границы участка – Улицы: Брестская, 56; Брестская Горка – с № 1 по 14а; Кавалерийская, 25, с № 106 по 151; Кропоткина, № 269/1, 273; Левый Берег Ельцовки – нечетная с № 367 по 433.

ИЗБИРАТЕЛЬНЫЙ УЧАСТОК, УЧАСТОК РЕФЕРЕНДУМА № 1519
(Место нахождения участковой избирательной комиссии и помещения для голосования – МБОУ города Новосибирска «Лицей № 200», ул. Кропоткина, 265, тел. 273-27-39)

Границы участка – Улица Кропоткина, № 261, 261/1, 261/2, 267, 267/1, 269.

ИЗБИРАТЕЛЬНЫЙ УЧАСТОК, УЧАСТОК РЕФЕРЕНДУМА № 1520
(Место нахождения участковой избирательной комиссии и помещения для голосования – ГБОУ СПО Новосибирской области «Новосибирский педагогический колледж № 2», ул. Линейная, 223, тел. 203-00-43)

Границы участка – Улицы: Кропоткина, № 116/1; 118, 118/6; Линейная, № 53, 53/1, 136, 140, 148, 225, 227, 229, 231.

ИЗБИРАТЕЛЬНЫЙ УЧАСТОК, УЧАСТОК РЕФЕРЕНДУМА № 1521
(Место нахождения участковой избирательной комиссии и помещения для голосования – МБОУ города Новосибирска «Лицей № 159», ул. Дуси Ковальчук, 270/2, тел. 225-79-18, 226-65-61)

Границы участка – Улицы: Дуси Ковальчук – с № 266/2 по 266/5, 268/3, 274; Овражная, № 4, 5, 14, 16, 152, 166, 167; Правый Берег Ельцовки, 406; Красный проспект, № 186, 188.

ИЗБИРАТЕЛЬНЫЙ УЧАСТОК, УЧАСТОК РЕФЕРЕНДУМА № 1522
(Место нахождения участковой избирательной комиссии и помещения для голосования – МБОУ города Новосибирска «Лицей № 159», ул. Дуси Ковальчук, 270/2, тел. 225-79-18)

Границы участка – Улицы: Дуси Ковальчук, № 266, 266/1, 268/2, 270, 270/1, 270/3, с № 272 по 272/4; Овражная, № 6, 10, 11, 12, 13, четная с № 174 по 236а.

ИЗБИРАТЕЛЬНЫЙ УЧАСТОК, УЧАСТОК РЕФЕРЕНДУМА № 1523
(Место нахождения участковой избирательной комиссии и помещения для голосования – МБОУ города Новосибирска «Средняя общеобразовательная школа № 74», ул. Кропоткина, 119, тел. 225-47-82)

Границы участка – Улицы: Кавалерийская, № 2, 7, 9; Кропоткина, № 125, 127; Рельсовая, № 8, 8/1.

ИЗБИРАТЕЛЬНЫЙ УЧАСТОК, УЧАСТОК РЕФЕРЕНДУМА № 1524
(Место нахождения участковой избирательной комиссии и помещения для голосования – МБОУ города Новосибирска «Средняя общеобразовательная школа № 74», ул. Кропоткина, 119, тел. 225-47-82)

Границы участка – Улицы: Деповская, № 23, 36, 49, 53, 60, 62; Кропоткина, 119/1; Левый Берег Ельцовки, 546; Рельсовая, № 5, 7; переулок Кавалерийский – с № 2 по 14, 20, 24, 27; Красный проспект, № 102/2, 102/3, 102/4.

ИЗБИРАТЕЛЬНЫЙ УЧАСТОК, УЧАСТОК РЕФЕРЕНДУМА № 1525

(Место нахождения участковой избирательной комиссии и помещения для голосования – МБОУ города Новосибирска «Средняя общеобразовательная школа № 74», ул. Кропоткина, 119, тел. 225-47-82, 226-57-31)

Границы участка – Улица Кропоткина – нечетная с № 109 по 117; Красный проспект, № 87, 87/1, 98, 100, 100/1, 100/2, 102/1.

ИЗБИРАТЕЛЬНЫЙ УЧАСТОК, УЧАСТОК РЕФЕРЕНДУМА № 1526

(Место нахождения участковой избирательной комиссии и помещения для голосования – МБОУ города Новосибирска «Средняя общеобразовательная школа № 13», ул. Кропоткина, 110, тел. 226-52-29)

Границы участка – Улицы: Брестская, № 2, 3, 3а, 4; Кропоткина, 116; Линейная, № 49, 51, 120, 175, 177, 179; Рельсовая, № 1, 2, 2/1, 2/2, 3.

ИЗБИРАТЕЛЬНЫЙ УЧАСТОК, УЧАСТОК РЕФЕРЕНДУМА № 1527

(Место нахождения участковой избирательной комиссии и помещения для голосования – МБОУ города Новосибирска «Средняя общеобразовательная школа № 13», ул. Кропоткина, 110, тел. 226-52-29)

Границы участка – Улицы: Кропоткина – четная с № 104 по 108; Линейная, № 47, 47/1, 47/2; Красный проспект, 94/3.

ИЗБИРАТЕЛЬНЫЙ УЧАСТОК, УЧАСТОК РЕФЕРЕНДУМА № 1528

(Место нахождения участковой избирательной комиссии и помещения для голосования – МБОУ города Новосибирска «Средняя общеобразовательная школа № 13», ул. Кропоткина, 110, тел. 226-52-29)

Границы участка – Улица Линейная, № 43, 45, 45/1, 45/2, 45/3, 122; Красный проспект – четная с № 88 по 94/2, 96.

ИЗБИРАТЕЛЬНЫЙ УЧАСТОК, УЧАСТОК РЕФЕРЕНДУМА № 1529

(Место нахождения участковой избирательной комиссии и помещения для голосования – МБОУ города Новосибирска «Средняя общеобразовательная школа № 85 «Журавушка», Красный проспект, 83/1, тел. 216-59-75)

Границы участка – Улицы: Кропоткина, 102; Линейная, № 37, 39, 39/1, 41; Галуцака, 17; Красный проспект – нечетная с № 81 по 85.

ИЗБИРАТЕЛЬНЫЙ УЧАСТОК, УЧАСТОК РЕФЕРЕНДУМА № 1530

(Место нахождения участковой избирательной комиссии и помещения для голосования – МБОУ города Новосибирска «Средняя общеобразовательная школа № 85 «Журавушка», Красный проспект, 83/1, тел. 216-59-75)

Границы участка – Улицы: Галуцака, 15; Кропоткина – четная с № 92 по 100; Красный проспект, № 85/1, 87/2, 99.

ИЗБИРАТЕЛЬНЫЙ УЧАСТОК, УЧАСТОК РЕФЕРЕНДУМА № 1531

*(Место нахождения участковой избирательной комиссии и помещения для голосования – МБОУ города Новосибирска «Гимназия № 9 имени Героя Российской Федерации Немыткина Михаила Юрьевича»
ул. Калинина, 255, тел. 228-54-85)*

Границы участка – Улицы: Дачная – четная с № 32 по 38; Дуси Ковальчук – нечетная с № 173 по 179/1, 252, 252/1, 260; М. Перевозчикова, № 3, 3/1, 4, 5, 5/1, 7.

ИЗБИРАТЕЛЬНЫЙ УЧАСТОК, УЧАСТОК РЕФЕРЕНДУМА № 1532

*(Место нахождения участковой избирательной комиссии и помещения для голосования – МБОУ города Новосибирска «Гимназия № 9 имени Героя Российской Федерации Немыткина Михаила Юрьевича»
ул. Калинина, 255, тел. 228-54-85)*

Границы участка – Улицы: Балакирева, № 91, 97, 99, 105, 107, 116, 118, 124, 124а; Дачная, № 1, 2, 4, 6, 10, 10а, 14, 18; Дуси Ковальчук – четная с № 128 по 154, 160, 176, 186, 190, 202, 204, 210, 220, 220а, 222, 258, 260/1, 260/2; Ельцовская, № 143, 149, 153, 153а, 186а, 190, 198, 200, 200/1, 204; Калинина с № 127 по 226; Овражная, № 1, 7, 9, 15, 17, 19, 25, 51; Правый Берег Ельцовки № 302, 371, 373, 449, 451, 453, 459, 463, 479, 481, 483, 487, 497; Красный проспект, № 153а, 153б, 155, 157.

ИЗБИРАТЕЛЬНЫЙ УЧАСТОК, УЧАСТОК РЕФЕРЕНДУМА № 1533

*(Место нахождения участковой избирательной комиссии и помещения для голосования – МБОУ города Новосибирска «Гимназия № 9 имени Героя Российской Федерации Немыткина Михаила Юрьевича»
ул. Линейная, 33/4, тел. 226-24-06, 309-00-26)*

Границы участка – Улица Линейная, № 27, 29, 29/1, 31/1, 31/2, 31/3, 31/4.

ИЗБИРАТЕЛЬНЫЙ УЧАСТОК, УЧАСТОК РЕФЕРЕНДУМА № 1534

*(Место нахождения участковой избирательной комиссии и помещения для голосования – МБОУ города Новосибирска «Гимназия № 9 имени Героя Российской Федерации Немыткина Михаила Юрьевича»
ул. Линейная, 33/4, тел. 226-24-06)*

Границы участка – Улицы: Балакирева, 1; Линейная, № 31, 33/1, 35, 35/1, 35/2, 35/3.

ИЗБИРАТЕЛЬНЫЙ УЧАСТОК, УЧАСТОК РЕФЕРЕНДУМА № 1535

*(Место нахождения участковой избирательной комиссии и помещения для голосования – МБОУ города Новосибирска «Гимназия № 9 имени Героя Российской Федерации Немыткина Михаила Юрьевича»
ул. Линейная, 33/4, тел. 226-24-06)*

Границы участка – Улицы: Галушачка, № 1, 2, 3, 4, 7, 9, 11; Горная; Кропоткина, № 9, 13, нечетная с № 27 по 41; Левый Берег Ельцовки, 478; Линейная, № 33/2, 33/3, 37/1, 37/2.

ИЗБИРАТЕЛЬНЫЙ УЧАСТОК, УЧАСТОК РЕФЕРЕНДУМА № 1536

(Место нахождения участковой избирательной комиссии и помещения для голосования – ГАУК Новосибирской области «Дом национальных культур им. Г. Д. Заволокина», ул. Ельцовская, 5, тел. 225-04-61)

Границы участка – Улицы: Дуси Ковальчук, № 2, 2/1; Ельцовская, № 2, 2/1, 2/3, 4, 4/1; Правый Берег Ельцовки – с № 1 по 67; 1-я Сухарная; 2-я Сухарная с № 2 по №147; 2-я Сухарная Береговая с № 6а по №183; Шорная; территория Кожзавода.

ИЗБИРАТЕЛЬНЫЙ УЧАСТОК, УЧАСТОК РЕФЕРЕНДУМА № 1537

(Место нахождения участковой избирательной комиссии и помещения для голосования – ГАУК Новосибирской области «Дом национальных культур им. Г. Д. Заволокина», ул. Ельцовская, 5, тел. 225-04-61)

Границы участка – Улицы: Дуси Ковальчук, № 4, 4а, 12, 14; Ельцовская, № 4/2, 6, 6/2, 7; Калинина, № 2, 6, 8; Песочная, Левый Берег Ельцовки – с № 3 по 140; 2-я Лодочная; Моцарта; Ногина, № 2/1, 2/2, 2/3, 2/4, 2/13, 10, 10/2, 10/3, 10/5.

ИЗБИРАТЕЛЬНЫЙ УЧАСТОК, УЧАСТОК РЕФЕРЕНДУМА № 1538

*(Место нахождения участковой избирательной комиссии и помещения для голосования – ГБПОУ Новосибирской области «Новосибирский колледж транспортных технологий им. Н. А. Лунина»,
ул. Тимирязева, 2/1, тел. 240-99-47)*

Границы участка – Улицы: Сухарная – с № 22а по 65б, 73, 75, 77, 81, 83, 83б, 89, 91, 95, 96, 97, 99, 100, 101, 101/1, с № 103 по 232а; 2-я Сухарная-Береговая – с №202 по 335, 2-я Сухарная с № 156 по № 335; территория Заельцовский Парк; 2-я Ельцовка.

ИЗБИРАТЕЛЬНЫЙ УЧАСТОК, УЧАСТОК РЕФЕРЕНДУМА № 1540

*(Место нахождения участковой избирательной комиссии и помещения для голосования – ГБПОУ Новосибирской области «Новосибирский колледж транспортных технологий имени Н. А. Лунина»,
ул. Тимирязева, 2/1, тел. 240-99-47)*

Границы участка – Улицы: Стасова, № 1, 3, 4, 6; Сухарная, № 68, 68/1, 70, 70а, 76/1, 76/2, 76/3, 78, 80, 82, 84, 86, 88, 90, 92, 94, 96/2, 96/3.

ИЗБИРАТЕЛЬНЫЙ УЧАСТОК, УЧАСТОК РЕФЕРЕНДУМА № 1541

(Место нахождения участковой избирательной комиссии и помещения для голосования – МБОУ города Новосибирска «Средняя общеобразовательная школа № 43», ул. Ельцовская, 31, тел. 226-24-85)

Границы участка – Улицы: Дуси Ковальчук, № 16, 18; Ельцовская, № 1, 4/3, 6/1, 35, 37, 72.

ИЗБИРАТЕЛЬНЫЙ УЧАСТОК, УЧАСТОК РЕФЕРЕНДУМА № 1542

(Место нахождения участковой избирательной комиссии и помещения для голосования – МБОУ города Новосибирска «Средняя общеобразовательная школа № 43», Ельцовская, 31, тел. 226-24-85, 226-45-93)

Границы участка – Улицы: Гипсовая; Дуси Ковальчук, № 5, 7; Стасова – нечетная с № 51 по 65; Тимирязева, № 1, 1а, 2б, 2в, 3, 5, 9а, 11; Холодильная, № 13, 15/1, 16, нечетная с № 17 по 19б, с № 27 по 29в, с № 33 по 41; 1-й тупик Профинтерна.

ИЗБИРАТЕЛЬНЫЙ УЧАСТОК, УЧАСТОК РЕФЕРЕНДУМА № 1543

(Место нахождения участковой избирательной комиссии и помещения для голосования – МБУ ДО города Новосибирска «Центр развития творчества детей и юношества «Заельцовский», ул. Дуси Ковальчук, 67, тел. 225-98-19)

Границы участка – Улицы: Дуси Ковальчук – четная с № 20 по 28/1; Ельцовская, № 20, 39; Калинина, № 63, 75.

ИЗБИРАТЕЛЬНЫЙ УЧАСТОК, УЧАСТОК РЕФЕРЕНДУМА № 1544

(Место нахождения участковой избирательной комиссии и помещения для голосования – МБОУ города Новосибирска «Средняя общеобразовательная школа № 120», ул. Дуси Ковальчук, 85, тел. 216-42-68)

Границы участка – Улицы: Дачная, № 19, 19/1; Дуси Ковальчук, № 87, 87/1, 89, 91, 91/1, 248, 250; Тимирязева, № 70, 72.

ИЗБИРАТЕЛЬНЫЙ УЧАСТОК, УЧАСТОК РЕФЕРЕНДУМА № 1545

(Место нахождения участковой избирательной комиссии и помещения для голосования – МБОУ города Новосибирска «Средняя общеобразовательная школа № 120», ул. Дуси Ковальчук, 85, тел. 216-42-68, 220-87-61)

Границы участка – Улицы: 2-я Союза Молодежи – четная с № 6а по 20б, нечетная с № 21 по 29, 33; Вавилова (кроме № 14); Дуси Ковальчук, № 77а, 83, 238; Плановая; Тимирязева, № 60, 62.

ИЗБИРАТЕЛЬНЫЙ УЧАСТОК, УЧАСТОК РЕФЕРЕНДУМА № 1546

(Место нахождения участковой избирательной комиссии и помещения для голосования – МБОУ города Новосибирска «Средняя общеобразовательная школа № 131», ул. Союза Молодежи, 10, тел. 228-02-83, 226-75-12)

Границы участка – Улицы: Жуковского – четная с № 106 по 108; Переездная, № 64/1, 66; Тимирязева, № 58, 58/1.

ИЗБИРАТЕЛЬНЫЙ УЧАСТОК, УЧАСТОК РЕФЕРЕНДУМА № 1547

(Место нахождения участковой избирательной комиссии и помещения для голосования – МБОУ города Новосибирска «Средняя общеобразовательная школа № 131», ул. Союза Молодежи, 10, тел. 228-02-83)

Границы участка – Улицы: Дуси Ковальчук – нечетная с № 61 по 75/1; Парковая, 7; Переездная, 62.

ИЗБИРАТЕЛЬНЫЙ УЧАСТОК, УЧАСТОК РЕФЕРЕНДУМА № 1548

(Место нахождения участковой избирательной комиссии и помещения для голосования – МБОУ города Новосибирска «Средняя общеобразовательная школа № 131», ул. Союза Молодежи, 10, тел. 228-02-83, 226-79-05)

Границы участка – Улицы: Боровая; Парковая, № 18, 20, 23, 25; Переездная, № 64, 65, 67, 69, 69/1, 71а, 73, 75, 75/1; Союза Молодежи, 1; Профинтерна; Стасова – нечетная с № 67 по 93; Тимирязева, № 4, 6, 6а, 8, 10, с № 14 по 57, 59, 61, 63, 65, 67; Холодильная, № 18, 18/1, 18/3, четная с № 34 по 42.

ИЗБИРАТЕЛЬНЫЙ УЧАСТОК, УЧАСТОК РЕФЕРЕНДУМА № 1549

(Место нахождения участковой избирательной комиссии и помещения для голосования – МБОУ города Новосибирска «Средняя общеобразовательная школа № 24», ул. Жуковского, 113/5, тел. 227-27-82, 226-36-62)

Границы участка – Улицы: Дачная, № 25/5, 27, 29, 31; Дмитрия Донского – нечетная с № 25 по 31/1.

ИЗБИРАТЕЛЬНЫЙ УЧАСТОК, УЧАСТОК РЕФЕРЕНДУМА № 1550

(Место нахождения участковой избирательной комиссии и помещения для голосования – МБОУ города Новосибирска «Средняя общеобразовательная школа № 24», ул. Жуковского, 113/5, тел. 227-27-82, 225-99-33)

Границы участка – Улицы: Дачная, № 21/1, 21/4; Дмитрия Донского – нечетная с № 35 по 49.

ИЗБИРАТЕЛЬНЫЙ УЧАСТОК, УЧАСТОК РЕФЕРЕНДУМА № 1551

(Место нахождения участковой избирательной комиссии и помещения для голосования – МБОУ города Новосибирска «Средняя общеобразовательная школа № 172», ул. Тимирязева, 81а, тел. 226-45-07)

Границы участка – Улицы: Дачная – нечетная № 21/2, 21/3, 21/5, с № 23 по 25/4; Тимирязева, № 85, 85/1, 87, 95, 97.

ИЗБИРАТЕЛЬНЫЙ УЧАСТОК, УЧАСТОК РЕФЕРЕНДУМА № 1552

(Место нахождения участковой избирательной комиссии и помещения для голосования – МБОУ города Новосибирска «Средняя общеобразовательная школа № 172», ул. Тимирязева, 81а, тел. 226-45-07)

Границы участка – Улица Жуковского, 100/2, нечетная с № 111 по 117/1.

ИЗБИРАТЕЛЬНЫЙ УЧАСТОК, УЧАСТОК РЕФЕРЕНДУМА № 1553

(Место нахождения участковой избирательной комиссии и помещения для голосования – МБОУ города Новосибирска «Средняя общеобразовательная школа № 172», ул. Тимирязева, 81а, тел. 226-45-07, 228-02-81)

Границы участка – Улицы: Жуковского, № 119, 121, 123; Тимирязева – нечетная с № 73 по 83/1, 89, 91, 93.

ИЗБИРАТЕЛЬНЫЙ УЧАСТОК, УЧАСТОК РЕФЕРЕНДУМА № 1554

(Место нахождения участковой избирательной комиссии и помещения для голосования – ФГБОУ ВО «Сибирский государственный университет путей сообщения», ул. Дуси Ковальчук, 191, тел. 328-04-94, 328-05-18)

Границы участка – Улицы: Дуси Ковальчук, № 384, 394, 394/1, 394/2, 396, 396/1, 398, 406, 406/1, 408, 408а, 414; Овражная, № 161, 165, 171, 173, 175, 179, 181; Сухой Лог, 43.

ИЗБИРАТЕЛЬНЫЙ УЧАСТОК, УЧАСТОК РЕФЕРЕНДУМА № 1555

(Место нахождения участковой избирательной комиссии и помещения для голосования – ФГБОУ ВО «Сибирский государственный университет путей сообщения», ул. Дуси Ковальчук, 191, тел. 328-04-94, 328-03-50)

Границы участка – Улица Дуси Ковальчук – нечетная с № 179/2, 181 по 185, 185/1, 185а, 185б, 187, 187/1, 187/2, Залесского, № 5, 5/1, 7, 9; Медкадры.

ИЗБИРАТЕЛЬНЫЙ УЧАСТОК, УЧАСТОК РЕФЕРЕНДУМА № 1557

(Место нахождения участковой избирательной комиссии и помещения для голосования – ФГБОУ ВО «Новосибирский государственный медицинский университет» Министерства здравоохранения Российской Федерации, ул. Залесского, 4, тел. 225-49-71)

Границы участка – Улицы: Дуси Ковальчук, № 410, 412; Залесского, № 2/1, 2/2, 2/3, 2/4, 8, 10; 1–я Клиническая; Серебряные Ключи; территория Горбольницы – с № 1 по 3, 16, 21б.

ИЗБИРАТЕЛЬНЫЙ УЧАСТОК, УЧАСТОК РЕФЕРЕНДУМА № 1558

(Место нахождения участковой избирательной комиссии и помещения для голосования – МБОУ города Новосибирска «Средняя общеобразовательная школа № 77», ул. Ереванская, 14, тел. 225-99-01)

Границы участка – Улицы: Баженова; Байдукова; Бестужева – с № 1 по 70; Васюганская; 1-я Васюганская, Вековая; Пестеля; 1-я, 2-я Пестеля; Радищева; Сеченова; Яна Райниса; переулки: 2-й, 3-й Бестужева; Лесничество кардон № 7; Лесной проезд; поселок Лесной Aviации; воинская часть 31665.

ИЗБИРАТЕЛЬНЫЙ УЧАСТОК, УЧАСТОК РЕФЕРЕНДУМА № 1559

(Место нахождения участковой избирательной комиссии и помещения для голосования – МБОУ города Новосибирска «Средняя общеобразовательная школа № 77», ул. Ереванская, 14, тел. 225-99-01)

Границы участка – Улицы: Ангарная; Байкальская; Ботаническая – с № 1 по 18, 25, 25а, 27, 30; Гастелло – с № 1 по 14, четная с № 16 по 34; Дальневосточная – нечетная с № 1 по 27, 33, 37; Жуковского – нечетная с № 1 по 53; Краснофлотская, № 3, 4; Олега Кошевого; Ударников; Чуйская; Щорса; переулок Байкальский; Мочищенское шоссе – с № 2 по 10.

ИЗБИРАТЕЛЬНЫЙ УЧАСТОК, УЧАСТОК РЕФЕРЕНДУМА № 1560

(Место нахождения участковой избирательной комиссии и помещения для голосования – МБОУ города Новосибирска «Средняя общеобразовательная школа № 77», ул. Ереванская, 14, тел. 225-99-01)

Границы участка – Улицы: Ботаническая – четная с № 24 по 28, нечетная № 29 по 33, 34, 35, 39; Гастелло, № 15, 17, 19, 21, 27, 29, 31, 40, 42, 44, 50; Дальневосточная, № 4, 8, 10, 12, 16; Ереванская – с № 1 по 13, 14, 15, 16, 20, нечетная с № 23 по 45; Жуковского – нечетная с № 61 по 95; Красногорская – с № 1 по 48/1, 54; переулки: Красногорский; 1-й, 2-й, 3-й Красногорский; Красный проспект, № 179а, 181; Мочищенское шоссе, № 12, 13а, 14, 16, 47, 67; улицы: 30 лет Октября – четная с № 2 по 14, нечетная с № 5 по 21; Шапошникова; переулки: Шапошникова; 1-й, 2-й, 3-й Шапошникова.

ИЗБИРАТЕЛЬНЫЙ УЧАСТОК, УЧАСТОК РЕФЕРЕНДУМА № 1561

(Место нахождения участковой избирательной комиссии и помещения для голосования – МБОУ города Новосибирска «Средняя общеобразовательная школа № 77», ул. Ереванская, 14, тел. 225-99-01)

Границы участка – Улицы: 2-я Черныховского – с № 1 по 28; 3-я Черныховского; 3-го Сентября; Ереванская – четная с № 26 по 56, нечетная с № 47 по 89; Жуковского – четная с № 2 по 76; Зои Космодемьянской; Краснофлотская, № 9, 14; Локомотивная – с № 1 по 55, нечетная с № 59 по 67; Студенческая – с № 2 по 53; Чайковского; Черныховского – с № 1 по 34, 36, 38; Энтузиастов; Юннатов – с № 1 по 47, 49, 51; переулок 1-й Энтузиастов.

ИЗБИРАТЕЛЬНЫЙ УЧАСТОК, УЧАСТОК РЕФЕРЕНДУМА № 1562

(Место нахождения участковой избирательной комиссии и помещения для голосования – МБОУ города Новосибирска «Средняя общеобразовательная школа № 58», ул. Аэропорт, 21/1, тел. 200-22-38, 200-21-21)

Границы участка – Улица Аэропорт, № 3, 12, 12а, 14, 15, с № 33 по 37, № 45, 55, 56, 56/2, 58, 58/1, 59; Красный проспект, № 232, 232/1, 234.

ИЗБИРАТЕЛЬНЫЙ УЧАСТОК, УЧАСТОК РЕФЕРЕНДУМА № 1563

(Место нахождения участковой избирательной комиссии и помещения для голосования – МБОУ города Новосибирска «Средняя общеобразовательная школа № 58», ул. Аэропорт, 21/1, тел. 200-22-38)

Границы участка – Улицы: Аэропорт № 1, 4, 5, 6, 7, 16, с № 19 по 23, с № 25 по 31, с № 50 по 54, 57, 210/5; территории: СНТ Аэрофлот-1, СНТ Сибирский авиатор.

ИЗБИРАТЕЛЬНЫЙ УЧАСТОК, УЧАСТОК РЕФЕРЕНДУМА № 1564

(Место нахождения участковой избирательной комиссии и помещения для голосования – МКП Дворец культуры «Прогресс», Красный проспект, 167, тел. 236-77-82)

Границы участка – Улицы: Дачная, № 40/1, 40/2; М. Перевозчикова, № 6, 8, 10; Красный проспект – нечетная с № 159 по 163/1, 165/1.

ИЗБИРАТЕЛЬНЫЙ УЧАСТОК, УЧАСТОК РЕФЕРЕНДУМА № 1565

(Место нахождения участковой избирательной комиссии и помещения для голосования – Дом культуры «Энергия», Красный проспект, 171/4, тел. 226-75-24)

Границы участка – Улица Дмитрия Донского, № 17, 19, 21/1, 23, 23а; Красный проспект, 218, нечетная с № 169 по 173, 173/1.

ИЗБИРАТЕЛЬНЫЙ УЧАСТОК, УЧАСТОК РЕФЕРЕНДУМА № 1566

(Место нахождения участковой избирательной комиссии и помещения для голосования – ГБПОУ НСО «Новосибирский колледж электроники и вычислительной техники», Красный проспект, 177, тел. 225-50-44)

Границы участка – Улицы: Весенняя – с № 6 по 18; Галилея, № 3, 5, 7; Дмитрия Донского, № 4, 8, 10; Красный проспект, № 175, 175а, 175б, 179, 179/1.

ИЗБИРАТЕЛЬНЫЙ УЧАСТОК, УЧАСТОК РЕФЕРЕНДУМА № 1567

(Место нахождения участковой избирательной комиссии и помещения для голосования – МБОУ города Новосибирска «Средняя общеобразовательная школа № 180», ул. Северная, 31, тел. 225-46-92)

Границы участка – Улицы: Дачная, № 37, 37/1, 41а, 66, 66/1, 66/4, 66/5; Дмитрия Донского, № 20/1, 24/2, 30/3, 30/4; Жуковского – нечетная с № 97 по 105, 105/2; Северная – нечетная с № 17 по 29/1, 31.

ИЗБИРАТЕЛЬНЫЙ УЧАСТОК, УЧАСТОК РЕФЕРЕНДУМА № 1568

(Место нахождения участковой избирательной комиссии и помещения для голосования – МБОУ города Новосибирска «Средняя общеобразовательная школа № 180», ул. Северная, 31, тел. 225-46-92)

Границы участка – Улицы: Дачная, 33; Дмитрия Донского, № 18, 20, 22, 24, 24/1, четная с № 26 по 30/1, 32, 32/1, 34; Жуковского – четная с № 78 по 92, № 105/1, 107, 107/2, 109; Лизы Чайкиной; Локомотивная – четная с № 56 по 68; с № 69 по 99; 30 лет Октября – четная с № 16 по 38, нечетная с № 23 по 47; Победы; Студенческая – с № 54 по 85; Черняховского, № 35, 37, с № 39 по 94; 1-я Черняховского, 2-я Черняховского – с № 29 по 86; Юннатов, 34а, четная с № 48 по 54; с № 53 по 87; Багратиона; Видная; Добрая; Еловая; Заветная; Зимняя; Кутузова; Мартовская; Нарядная; Отрадная; Семейная; Согласия; Уютная; переулки: Лесной – с № 3 по 18, Школьный.

ИЗБИРАТЕЛЬНЫЙ УЧАСТОК, УЧАСТОК РЕФЕРЕНДУМА № 1569

(Место нахождения участковой избирательной комиссии и помещения для голосования – ГАУ Новосибирской области стационарного социального обслуживания «Новосибирский Дом ветеранов», ул. Жуковского, 98, тел. 225-98-39)

Границы участка – Улица Жуковского, № 98, 98/5 (Новосибирский дом ветеранов).

ИЗБИРАТЕЛЬНЫЙ УЧАСТОК, УЧАСТОК РЕФЕРЕНДУМА № 1570

(Место нахождения участковой избирательной комиссии и помещения для голосования – МБОУ города Новосибирска «Средняя общеобразовательная школа № 100 им. Заплатина Ю. Г.», ул. Северная, 1, тел. 226-47-70)

Границы участка – Улицы: Анодная; Даргомыжского, № 1, 2; Залесского, № 12, 14,

16, 17, 24; Катодная; Каунасская, № 2, 4, 4а, 6, 7; Светлановская; 2-я Светлановская; Северная, № 3, 8, 10, 12, 13; тупики: 1-й – 4-й Светлановский.

ИЗБИРАТЕЛЬНЫЙ УЧАСТОК, УЧАСТОК РЕФЕРЕНДУМА № 1571

*(Место нахождения участковой избирательной комиссии и помещения для голосования – МБОУ города Новосибирска «Средняя общеобразовательная школа № 100 им. Заплатина Ю. Г.»,
ул. Северная, 1, тел. 226-47-70, 225-93-21)*

Границы участка – Улицы: Даргомьжского, 3; Каунасская, № 1/1, 5/1, 5/2; Кисловодская; Падунская.

ИЗБИРАТЕЛЬНЫЙ УЧАСТОК, УЧАСТОК РЕФЕРЕНДУМА № 1572

(Место нахождения участковой избирательной комиссии и помещения для голосования – ГАУ ДПО Новосибирской области «Новосибирский областной многофункциональный центр прикладных квалификаций», ул. Магаданская, 2а, тел. 276-51-93)

Границы участка – Улицы: Бардина; Кузьмы Минина; Магаданская; Новая.

ИЗБИРАТЕЛЬНЫЙ УЧАСТОК, УЧАСТОК РЕФЕРЕНДУМА № 1573

(Место нахождения участковой избирательной комиссии и помещения для голосования – ГАУ Новосибирской области «Новосибирская база авиационной охраны лесов», ул. 1-я Шевцовой, 83, тел. 200-10-45)

Границы участка – Улицы: 3-я, 4-я, 5-я Шевцовой; Зареченская; Катунская; Лебедевского, № 11, 13, 17, 19, 21, 24, 28, 28а; Литейная; Ляпидевского; Шевцовой; 1-я, 2-я Шевцовой; переулки: Шевцовой; 1-й, 2-й Шевцовой.

ИЗБИРАТЕЛЬНЫЙ УЧАСТОК, УЧАСТОК РЕФЕРЕНДУМА № 1574

*(Место нахождения участковой избирательной комиссии и помещения для голосования – Новосибирский юридический институт (филиал) ФГАОУ ВО «Национальный исследовательский Томский государственный университет»
ул. Лебедевского, 1, тел. 204-51-51)*

Границы участка – Улица Лебедевского, № 1б, 2, 2/2, 3, 4.

ИЗБИРАТЕЛЬНЫЙ УЧАСТОК, УЧАСТОК РЕФЕРЕНДУМА № 1575

(Место нахождения участковой избирательной комиссии и помещения для голосования – МБОУ города Новосибирска «Средняя общеобразовательная школа № 51», ул. Охотская, 84, тел. 203-61-75)

Границы участка – Улицы: Анжерская; Арктическая; Григоровича; Казачинская; Кулундинская; Молдавская; Орловская; Полетная; Просторная; Рентгеновская; Станкевича; Таганрогская; Таманская, Уржумская; Усурийская; Уфимская; переулки: Орловский; 1-й, 2-й, 3-й Орловский; 1-й, 2-й, 3-й, 4-й Полетный; Таганрогский; 1-й, 2-й Таганрогский; Усурийский; 1-е Мочищенское шоссе, № 67,

150, 187; Мочишенское шоссе, № 103, 105, 110, 156, 157, 187, 198, 212, 243, 307; территории: СТ «Любитель», СТ «Учитель»; ДНТ «Аэрофлот-2»; СНТ «Северный садовод»; СНТ «Пенсионер»; ДНТ «Рассвет», переулки: 1-й, 2-й Георгиевский.

ИЗБИРАТЕЛЬНЫЙ УЧАСТОК, УЧАСТОК РЕФЕРЕНДУМА № 1576

(Место нахождения участковой избирательной комиссии и помещения для голосования – МБОУ города Новосибирска «Средняя общеобразовательная школа № 51», ул. Охотская, 84, тел. 203-61-75)

Границы участка – Улицы: Аносова; Андреевская; 1-я – 4-я Андреевская; Андрея Рублева; Адмиральская; Бородинская; Бессемера; Гвардейская; Георгиевская; Добросельская; Историческая; Кедровая; Корнея Чуковского; Легендарная; Лобачевского; Михайловская; Михаила Михеева; Михаила Врубеля; Николая Шипилова; Охотская; Пензенская; Перспективная; Петровская; Серебряная; Серпуховская; Суворова; Утренняя; Хованская; Юрия Магалифа; Декоративный Питомник; переулки: Брусничный; Облепиховый.

ИЗБИРАТЕЛЬНЫЙ УЧАСТОК, УЧАСТОК РЕФЕРЕНДУМА № 1577

(Место нахождения участковой избирательной комиссии и помещения для голосования – МБУ Молодежный центр «Стрижи», ул. Кубовая, 49а, тел. 325-30-88)

Границы участка – Улицы: Аренского; Грузинская; 1-я Грузинская; Кубовая – с № 1 по 92, 92/1, 92/2, 94, 96/2, 96/3, 96/4, 99/1, 103/1; Петрозаводская.

ИЗБИРАТЕЛЬНЫЙ УЧАСТОК, УЧАСТОК РЕФЕРЕНДУМА № 1578

(Место нахождения участковой избирательной комиссии и помещения для голосования – МБУ Молодежный центр «Стрижи», ул. Кубовая, 107/1, тел. 209-08-10)

Границы участка – Улицы: Балхашская; Белгородская; Белорусская; Клязьменская; Кубовая, № 93, 95, 97, 99, 101, 102, 103, 106, 107/2, 108, 108/1, 110, 111; Чусовская.

ИЗБИРАТЕЛЬНЫЙ УЧАСТОК, УЧАСТОК РЕФЕРЕНДУМА № 1579

(Место нахождения участковой избирательной комиссии и помещения для голосования – МБУ Молодежный центр «Стрижи», ул. Кубовая, 107/1, тел. 209-08-10)

Границы участка – Улица Кубовая, № 96, 96/1, 104, 105, 105/1, 107, 107/1, 108/2, 112, 112/1, 113/1, 113/2, 113/3, 113/4, 115, 115/1.

ИЗБИРАТЕЛЬНЫЙ УЧАСТОК, УЧАСТОК РЕФЕРЕНДУМА № 1580

(Место нахождения участковой избирательной комиссии и помещения для голосования – Филиал «Санаторий «Ельцовка» ФГКУ «Санаторно-курортный комплекс «Приволжский» Министерства обороны Российской Федерации, территория Военного санатория, 9, тел. 8 913 950 1995)

Границы участка – Улицы: Грибная; Заповедная, Парадная, Обские Зори, Синовая; Ореховая; Фруктовая; переулки: Обские Зори; Ольховый; Плодовый; территории: Вторых Чкаловских дач; Дачи Облисполкома; Дачи УВД; Детского оздоровительного лагеря им. Заслонова, Дома Отдыха СИБВО; Дома Отдыха УВД; санатория «Заельцовский бор»; военного санатория «Ельцовка»; Новосибирского областного госпиталя № 2 ветеранов войн, поселок Заельцовский Бор 1-й, 2-й Жилой; 91-й Перекат; Дачное шоссе; Лесное шоссе; ДНТ «Горняк», ДНТ «Лесной», СНТ Ельцовка, ТДТ «Удача», ТСН «Европейский».

ИЗБИРАТЕЛЬНЫЕ УЧАСТКИ, УЧАСТКИ РЕФЕРЕНДУМА НА ТЕРРИТОРИИ КАЛИНИНСКОГО РАЙОНА ГОРОДА НОВОСИБИРСКА

Количество избирательных участков, участков референдума - 70.

Номера избирательных участков, участков референдума - с № 1581 – 1647, 2015, 2016, 2025.

ИЗБИРАТЕЛЬНЫЙ УЧАСТОК, УЧАСТОК РЕФЕРЕНДУМА № 1581

(Место нахождения участковой избирательной комиссии и помещения для голосования – МБОУ города Новосибирска «Средняя общеобразовательная школа № 83», ул. Кропоткина, 323, тел. 273-26-96)

Границы участка - Улицы: Армавирская; Ипподромская, 44, 48; Кавалерийская - четная с № 268 по 278, нечетная с № 221 по 245; Кропоткина, № 130, 130/1, с № 335 по 345; Осоевиахима - четная с № 2 по 12, нечетная с № 11 по 17; Пулеметная; Ружейная - нечетная; Свободы - четная с № 306 по 318, нечетная с № 319 по 329.

ИЗБИРАТЕЛЬНЫЙ УЧАСТОК, УЧАСТОК РЕФЕРЕНДУМА № 1582

(Место нахождения участковой избирательной комиссии и помещения для голосования – МБОУ города Новосибирска «Средняя общеобразовательная школа № 122», ул. Кропоткина, 132/2, тел. 283-02-49)

Границы участка - улица Кропоткина, № 130/2, 130/3, 132.

ИЗБИРАТЕЛЬНЫЙ УЧАСТОК, УЧАСТОК РЕФЕРЕНДУМА № 1583

(Место нахождения участковой избирательной комиссии и помещения для голосования – МБОУ города Новосибирска «Средняя общеобразовательная школа № 122», ул. Кропоткина, 132/2, тел. 283-02-49)

Границы участка - улица Кропоткина, № 132/1, 136, 138.

ИЗБИРАТЕЛЬНЫЙ УЧАСТОК, УЧАСТОК РЕФЕРЕНДУМА № 1584

(Место нахождения участковой избирательной комиссии и помещения для голосования – МБОУ города Новосибирска «Средняя общеобразовательная школа № 83», ул. Кропоткина, 323, тел. 283-26-96)

Границы участка - Улицы: 1-я Газовая - четная с № 8 по 36, нечетная с № 5 по 33; 2-я Газовая - четная с № 2 по 46, нечетная с № 13 по 55; Войкова - четная с № 124 до конца, нечетная с № 125 до конца; Двинская - четная с № 4 по 34, нечетная с № 3 по 21; Кавалерийская - четная с № 280 по 380, нечетная с № 247 по 355; Кропоткина – нечетная с № 347 по 453; Малая Кавалерийская - четная с № 4 по 22, нечетная с № 3 по 19; Малая Кропоткина - четная с № 2 по 10, нечетная с № 1 по 13; Малая МОПРа - четная с № 2 по 34, нечетная с № 3 по 45; МОПРа - с № 1 по 55; Осоавиахима - четная с № 16 по 102, нечетная с № 21 по 101; Патронная; Планетная – нечетная с № 109 до конца; Ружейная - четная; Светлая - четная с № 114 до конца, нечетная с № 99 до конца; Свободы - четная с № 320 по 424, нечетная с № 331 по 427; Славянская - четная с № 2 по 88, нечетная с № 1 по 83; Сусанина; Хоккейная - четная с № 2 по 22, нечетная с № 1 по 21.

ИЗБИРАТЕЛЬНЫЙ УЧАСТОК, УЧАСТОК РЕФЕРЕНДУМА № 1585

(Место нахождения участковой избирательной комиссии и помещения для голосования – МБОУ города Новосибирска «Средняя общеобразовательная школа № 122», ул. Кропоткина, 132/2, тел. 283-02-49)

Границы участка - Улицы: Двинская - четная с № 38 до конца, нечетная с № 27 до конца; Кавалерийская - четная с № 382 до конца, нечетная с № 357 до конца; Кропоткина, 134, четная с № 418 до конца, нечетная с № 457 до конца; Малая Кавалерийская - четная с № 24 до конца, нечетная с № 23 до конца; Малая Кропоткина - четная с № 12 до конца, нечетная с № 17 до конца; Малая Плеханова; Планетная - четная с № 74 по 96, нечетная № 105, 107; Плеханова, Светлая - четная с № 92а по 106; Свободы - четная с № 426 до конца, нечетная с № 429 до конца.

ИЗБИРАТЕЛЬНЫЙ УЧАСТОК, УЧАСТОК РЕФЕРЕНДУМА № 1586

(Место нахождения участковой избирательной комиссии и помещения для голосования – МБОУ города Новосибирска «Средняя общеобразовательная школа № 26», ул. Олеко Дундича, 1/1, тел. 265-84-24)

Границы участка - Улицы: 1-я Газовая - четная с № 38 до конца, нечетная с № 37 до конца; 12 Декабря - нечетная с № 21 до конца, четная с № 22 до конца; 2-я Газовая - четная с № 50 до конца, нечетная с № 59 до конца; Батарейная; Галковского - четная с № 8 до конца; Годовикова; Костонаева – четная с № 38 до конца, нечетная с № 51 до конца; Малая МОПРа - четная с № 38 до конца, нечетная с № 49 до конца; МОПРа - четная с № 104 до конца, нечетная с № 57 до конца; Олеко Дундича, № 1, 1/3; Осоавиахима - четная с № 104 до конца, нечетная с № 103 до конца; Планетная - четная с № 102 до конца; Побежимова - четная с № 22 до конца, нечетная с № 21 до конца; Славянская - четная с № 90 до конца, нечетная с № 87 до конца; Советской

Сибири – четная с № 42 до конца; Хоккейная - четная с № 28 до конца, нечетная с № 25 до конца; Чкалова - четная с № 48 по 62, нечетная с № 39 по 49.

ИЗБИРАТЕЛЬНЫЙ УЧАСТОК, УЧАСТОК РЕФЕРЕНДУМА № 1587

(Место нахождения участковой избирательной комиссии и помещения для голосования – МБОУ города Новосибирска «Средняя общеобразовательная школа № 26», ул. Олеко Дундича, 1/1, тел. 265-99-87)

Границы участка - улицы: 25 лет Октября, 11; Менделеева, 5; Олеко Дундича, 3.

ИЗБИРАТЕЛЬНЫЙ УЧАСТОК, УЧАСТОК РЕФЕРЕНДУМА № 1588

(Место нахождения участковой избирательной комиссии и помещения для голосования – МБОУ города Новосибирска «Средняя общеобразовательная школа № 26», ул. Олеко Дундича, 1/1, тел. 265-84-24)

Границы участка - Улицы: 12-го Декабря – четная с № 2 по 20, нечетная с № 1 по 19; Агрономическая; Галковского - нечетная с № 5 до конца; Костонаева – четная с № 4 по 36, нечетная с № 1 по 49; Леваневского; Менделеева, № 2, 4, 6; Побежимова - четная с № 2 по 20, нечетная с № 1 по 19; Советской Сибири – четная с № 2 по 40а, нечетная с № 1 по 37; Чкалова – четная с № 2 по 46, нечетная с № 1 по 37.

ИЗБИРАТЕЛЬНЫЙ УЧАСТОК, УЧАСТОК РЕФЕРЕНДУМА № 1589

(Место нахождения участковой избирательной комиссии и помещения для голосования – МБОУ города Новосибирска «Средняя общеобразовательная школа № 23», ул. Народная, 67, тел. 271-39-21)

Границы участка - Улицы: 25 лет Октября, № 14, 16, 16/1, 16/2, 18; Менделеева, 11, 12, 18, 20; Олеко Дундича – 10, 12, 15; Театральная, 15.

ИЗБИРАТЕЛЬНЫЙ УЧАСТОК, УЧАСТОК РЕФЕРЕНДУМА № 1590

(Место нахождения участковой избирательной комиссии и помещения для голосования – МБОУ города Новосибирска «Средняя общеобразовательная школа № 23», ул. Народная, 67, тел. 271-34-70)

Границы участка - Улицы: 25 лет Октября, № 18/1, 20/1, 20/2; Олеко Дундича, № 21/1, 21/2, 21/3, 23/1, 23/2; Учительская, № 19/2, 19/3.

ИЗБИРАТЕЛЬНЫЙ УЧАСТОК, УЧАСТОК РЕФЕРЕНДУМА № 1591

(Место нахождения участковой избирательной комиссии и помещения для голосования – МБОУ города Новосибирска «Средняя общеобразовательная школа № 23», ул. Народная, 67, тел. 271-39-21)

Границы участка - Улицы: Богдана Хмельницкого, № 64, 66, 66/1, 68, 70; Народная, № 32/1, 40, 42, 44, 46, 65, 69; Театральная, 36; Учительская, 33.

ИЗБИРАТЕЛЬНЫЙ УЧАСТОК, УЧАСТОК РЕФЕРЕНДУМА № 1592

(Место нахождения участковой избирательной комиссии и помещения для голосования – МБОУ города Новосибирска «Средняя общеобразовательная школа № 158», ул. Танковая, 9/1, тел. 273-48-49)

Границы участка - Улицы: Пугачева; Степана Разина; Танковая, № 5, 6, 7, 9, 9/1, 10, 11, 11/1, 13, 15, 17, 18, 19, 21, 23, 23/1, 25, 25/1, 27.

ИЗБИРАТЕЛЬНЫЙ УЧАСТОК, УЧАСТОК РЕФЕРЕНДУМА № 1593

(Место нахождения участковой избирательной комиссии и помещения для голосования – МБОУ города Новосибирска «Средняя общеобразовательная школа № 158», ул. Танковая, 9/1, тел. 273-48-51)

Границы участка – Улицы: Ипподромская, 75; Танковая, № 1, 3, 30, 31, 32, 33, 34, 35, 35/1, 36, 37, 37/1, 39, 41, 41/1, 41/2, 41/3, 45, 45/1, 45/2, 45/3, 47.

ИЗБИРАТЕЛЬНЫЙ УЧАСТОК, УЧАСТОК РЕФЕРЕНДУМА № 1594

(Место нахождения участковой избирательной комиссии и помещения для голосования – МБОУ города Новосибирска «Средняя общеобразовательная школа № 158», ул. Народная, 11, тел. 276-35-21)

Границы участка - улицы: Богдана Хмельницкого, № 2/2, 4; Ипподромская, 56; Народная, № 1, 1/1, 3/1, 8, 8/1, 12/1, 14/1, 16/1.

ИЗБИРАТЕЛЬНЫЙ УЧАСТОК, УЧАСТОК РЕФЕРЕНДУМА № 1595

(Место нахождения участковой избирательной комиссии и помещения для голосования – МБОУ города Новосибирска «Средняя общеобразовательная школа № 158», ул. Народная, 11, тел. 276-35-21)

Границы участка - улицы: Богдана Хмельницкого, № 3, 4/1, 5, 6, 6/1, 7, 7/1, 8, 8/1, 8/2, 8/3, 10, 10/1, 10/2; Народная № 5, 5/1, 7, 9/1, 13/1.

ИЗБИРАТЕЛЬНЫЙ УЧАСТОК, УЧАСТОК РЕФЕРЕНДУМА № 1596

(Место нахождения участковой избирательной комиссии и помещения для голосования – МБОУ города Новосибирска «Средняя общеобразовательная школа № 158», ул. Народная, 11, тел. 276-35-21)

Границы участка - улицы: Богдана Хмельницкого, № 11, 11/1, 11/2, 11/3, 12/1, 13, 14, 14/1, 14/2, 15, 16/1, 17, 18, 18/1; Народная, № 15, 15/1, 17, 21/1, 25.

ИЗБИРАТЕЛЬНЫЙ УЧАСТОК, УЧАСТОК РЕФЕРЕНДУМА № 1597

(Место нахождения участковой избирательной комиссии и помещения для голосования – МБОУ города Новосибирска «Лицей № 126», ул. Народная, 37, тел. 276-57-17)

Границы участка - Улицы: Александра Невского, № 2, 4, 6, 8; Богдана Хмельницкого, № 20, 20/1, 22, 22/1, 24, 26, 26/1, 29, 29/1, 29/2, 31, 33, 33/1; Народная, № 19, 21, 23, 27, 27/1, 29/1, 31/1, 33/1; переулок 2-й Краснодонский, № 7, 7/1; улица Власова, 9; в/ч 5567.

ИЗБИРАТЕЛЬНЫЙ УЧАСТОК, УЧАСТОК РЕФЕРЕНДУМА № 1598

(Место нахождения участковой избирательной комиссии и помещения для голосования – МАОУ города Новосибирска «Гимназия № 12», ул. Богдана Хмельницкого, 37, тел. 271-33-34)

Границы участка - улицы: 25 лет Октября, № 25, 25/1; Александра Невского, № 10, 12, 12а, 14, 16, 16а, 18, 20, 22, 24; Богдана Хмельницкого, № 35, 37, 39, 41, 41/1, 43, 45, 45/1; переулки: 1-й Краснодонский, № 9, 10, 12; 2-й Краснодонский, 10.

ИЗБИРАТЕЛЬНЫЙ УЧАСТОК, УЧАСТОК РЕФЕРЕНДУМА № 1599

(Место нахождения участковой избирательной комиссии и помещения для голосования – МБУК города Новосибирска «Дворец культуры имени Горького», ул. Богдана Хмельницкого, 40, тел. 271-58-12)

Границы участка - улицы: Богдана Хмельницкого, № 28, 28/1, 30, 32, 34, 36, 38, 42; Народная, № 24, 35/1, 41, 43, 45, 47; переулки: 1-й Краснодонский, 3; 2-й Краснодонский, № 1, 3, 4.

ИЗБИРАТЕЛЬНЫЙ УЧАСТОК, УЧАСТОК РЕФЕРЕНДУМА № 1600

(Место нахождения участковой избирательной комиссии и помещения для голосования – МБУК города Новосибирска «Дворец культуры имени Горького», ул. Богдана Хмельницкого, 40, тел. 265-59-65)

Границы участка - улицы: Богдана Хмельницкого, № 44, 46, 48, 50, 52; Народная, № 26, 26/1, 28, 28/1, 30, 30/1, 49, 49/1, 51, 53; 1-й Краснодонский переулок, 4.

ИЗБИРАТЕЛЬНЫЙ УЧАСТОК, УЧАСТОК РЕФЕРЕНДУМА № 1601

(Место нахождения участковой избирательной комиссии и помещения для голосования – МАОУ «Средняя общеобразовательная школа № 211», ул. Тюленина, 26/1, тел. 349-51-21)

Границы участка - Улицы: Гребенщикова, № 1, 3, 5, 5/1, 6, 6/1; Мясниковой, № 20, 22, 22/1, 22/3, 24, 24/1, 24/2, 26, 30

ИЗБИРАТЕЛЬНЫЙ УЧАСТОК, УЧАСТОК РЕФЕРЕНДУМА № 1602

(Место нахождения участковой избирательной комиссии и помещения для голосования – МКУ ДПО города Новосибирска «Городской центр развития образования», ул. Богдана Хмельницкого, 51, тел. 271-35-65)

Границы участка - Улицы: 25 лет Октября, № 28, 34, 34а, 36; Александра Невского - четная с № 26 по 36; Богдана Хмельницкого, № 47, 49, 53, 54, 55, 56/1, 60/1, 62; Народная - четная № 32, 34, 36, нечетная с № 55 по 63; Театральная, № 31, 35/1, 37.

ИЗБИРАТЕЛЬНЫЙ УЧАСТОК, УЧАСТОК РЕФЕРЕНДУМА № 1603

(Место нахождения участковой избирательной комиссии и помещения для голосования – электротехнический колледж, ул. Учительская, 42, тел. 271-49-07)

Границы участка - Улицы: Богдана Хмельницкого, № 57, 57/1, 59, 59/1, 61, 61/1, 76, 76/1, 76/2, 80; Народная, № 77, 79, 81; Новая Заря, № 33, 33а, 35, 40; Театральная, № 40, 42; Учительская, № 37, 39.

ИЗБИРАТЕЛЬНЫЙ УЧАСТОК, УЧАСТОК РЕФЕРЕНДУМА № 1604

(Место нахождения участковой избирательной комиссии и помещения для голосования – ГБПОУ НСО «Новосибирский электротехнический колледж, ул. Учительская, 42, тел. 271-48-16)

Границы участка - Улицы: Богдана Хмельницкого, № 63, 65; Новая Заря с № 43 по 53; Овчукова; Учительская, № 40, 44, 48, 50, 52; в/ч 40566.

ИЗБИРАТЕЛЬНЫЙ УЧАСТОК, УЧАСТОК РЕФЕРЕНДУМА № 1605

(Место нахождения участковой избирательной комиссии и помещения для голосования – МБОУ города Новосибирска «Лицей № 28», ул. Новая Заря, 27, тел. 271-92-01)

Границы участка - Улицы: Олеко Дундича, № 21, 23, 23/3, 25; Учительская, № 15, 17, 17/1, 19, 19/1, 21.

ИЗБИРАТЕЛЬНЫЙ УЧАСТОК, УЧАСТОК РЕФЕРЕНДУМА № 1606

(Место нахождения участковой избирательной комиссии и помещения для голосования – МБОУ города Новосибирска «Лицей № 28», ул. Новая Заря, 27, тел. 271-92-01)

Границы участка - Улицы: Народная - четная с № 50 по 60; Олеко Дундича, № 27, 27/1, 27/2, 29; Учительская, № 18, 20, 22, 24, 24/1.

ИЗБИРАТЕЛЬНЫЙ УЧАСТОК, УЧАСТОК РЕФЕРЕНДУМА № 1607

(Место нахождения участковой избирательной комиссии и помещения для голосования – МБОУ города Новосибирска «Лицей № 28», ул. Новая Заря, 27, тел. 271-92-01)

Границы участка - Улицы: Авиастроителей, 49; Новая Заря - четная с № 18 по 28а, 15, 17, 19, 21, 23, 25, 25/1; Сибстройпути.

ИЗБИРАТЕЛЬНЫЙ УЧАСТОК, УЧАСТОК РЕФЕРЕНДУМА № 1608

(Место нахождения участковой избирательной комиссии и помещения для голосования – МБОУ города Новосибирска «Средняя общеобразовательная школа № 143», ул. Объединения, 82/2, тел. 272-98-24)

Границы участка – Улица Объединения, № 44, 48, 52, 54, 56, 58, 60, 68, 70, 74, 76, 82, 82/1, 82/2, 84, 86, 86/1.

ИЗБИРАТЕЛЬНЫЙ УЧАСТОК, УЧАСТОК РЕФЕРЕНДУМА № 1609

(Место нахождения участковой избирательной комиссии и помещения для голосования – МБОУ города Новосибирска «Средняя общеобразовательная школа № 143», ул. Объединения, 82/2, тел. 272-46-11)

Границы участка - улицы: Богдана Хмельницкого, № 75, 77, 79, 81, 83, 85, 87; Объединения, № 31, 33, 88, 88/1, 90, 90/1, 94/1, 96, 96/1, 98, 100, 100/1, 102.

ИЗБИРАТЕЛЬНЫЙ УЧАСТОК, УЧАСТОК РЕФЕРЕНДУМА № 1610

(Место нахождения участковой избирательной комиссии и помещения для голосования – МБОУ города Новосибирска «Средняя общеобразовательная школа № 143», ул. Объединения, 82/2, тел. 272-46-11)

Границы участка – Улицы: Карпатская; Макаренко, № 2, 4, 6; Объединения - нечетная № 11, 13, 15, 17, 19, 19/1, 21, четная с № 4 по 42, 62, 64, 66.

ИЗБИРАТЕЛЬНЫЙ УЧАСТОК, УЧАСТОК РЕФЕРЕНДУМА № 1611

(Место нахождения участковой избирательной комиссии и помещения для голосования – МБОУ города Новосибирска «Средняя общеобразовательная школа № 78», ул. Макаренко, 28, тел. 272-44-58)

Границы участка - улицы: Макаренко, № 10, 12, 14, 22, 24; Объединения, № 23, 23/1; Столетова, 2.

ИЗБИРАТЕЛЬНЫЙ УЧАСТОК, УЧАСТОК РЕФЕРЕНДУМА № 1612

(Место нахождения участковой избирательной комиссии и помещения для голосования – МБОУ города Новосибирска «Средняя общеобразовательная школа № 78», ул. Макаренко, 28, тел. 272-44-56)

Границы участка - улицы: Макаренко, № 11, 13, 15, 19, 19/1; Столетова, № 9, 11, 13, 15, 17, 17/1.

ИЗБИРАТЕЛЬНЫЙ УЧАСТОК, УЧАСТОК РЕФЕРЕНДУМА № 1613

(Место нахождения участковой избирательной комиссии и помещения для голосования – МБОУ города Новосибирска «Средняя общеобразовательная школа № 78», ул. Макаренко, 28, тел. 272-44-55)

Границы участка - улица Макаренко, № 5, 7, 7/1, 9.

ИЗБИРАТЕЛЬНЫЙ УЧАСТОК, УЧАСТОК РЕФЕРЕНДУМА № 1614

(Место нахождения участковой избирательной комиссии и помещения для голосования – МБОУ города Новосибирска «Средняя общеобразовательная школа № 173», ул. Столетова, 22, тел. 272-77-50)

Границы участка - улицы: Макаренко, 23/1; Столетова, № 14, 16, 16/1, 18/1, 20, 20/1, 30, 32.

ИЗБИРАТЕЛЬНЫЙ УЧАСТОК, УЧАСТОК РЕФЕРЕНДУМА № 1615

(Место нахождения участковой избирательной комиссии и помещения для голосования – МБОУ города Новосибирска «Средняя общеобразовательная школа № 173», ул. Столетова, 22, тел. 272-77-50)

Границы участка - улица Столетова, № 18, 19, 21, 21/1, 21/2, 23, 25, 26, 28.

ИЗБИРАТЕЛЬНЫЙ УЧАСТОК, УЧАСТОК РЕФЕРЕНДУМА № 1616

(Место нахождения участковой избирательной комиссии и помещения для голосования – МБОУ города Новосибирска «Средняя общеобразовательная школа № 184», ул. Макаренко, 25/1, тел. 272-94-15)

Границы участка - Улицы: Богдана Хмельницкого, № 107, 107/1; Объединения, № 31/1, 33/1, 35/1, 35/2, 39, 39/1; Пятницкого; в/ч 3287.

ИЗБИРАТЕЛЬНЫЙ УЧАСТОК, УЧАСТОК РЕФЕРЕНДУМА № 1617

(Место нахождения участковой избирательной комиссии и помещения для голосования – МБОУ города Новосибирска «Средняя общеобразовательная школа № 184», ул. Макаренко, 25/1, тел. 272-94-15)

Границы участка - Улицы: Дунаевского; Макаренко - нечетная с № 21 по 33, кроме № 23/1, № 52; Столетова, 20/2; в/ч 3733.

ИЗБИРАТЕЛЬНЫЙ УЧАСТОК, УЧАСТОК РЕФЕРЕНДУМА № 1618

(Место нахождения участковой избирательной комиссии и помещения для голосования – МБОУ города Новосибирска «Средняя общеобразовательная школа № 103», ул. Фадеева, 50/1, тел. 272-85-00)

Границы участка - Улицы: Новочеркасская; Окружная; Саянская; Сельскохозяйственная; Сухановская; Тайшетская - четная с № 2 по 32, нечетная с № 1 по 55; Тамбовская - четная с № 2 по 54, нечетная с № 1 по 21; Фадеева - четная с № 4 по 24, нечетная с № 1 по 55; Целинная - четная с № 2 по 56, нечетная с № 1 по 31; Электронная; переулки: 1-й Новаторский; Новаторский;

1-й Рекордный; Рекордный; Сельскохозяйственный; 2-й Фадеева; 1-й Электронный, 2-й Электронный, 3-й Электронный, 4-й Электронный, 5-й Электронный, 6-й Электронный.

ИЗБИРАТЕЛЬНЫЙ УЧАСТОК, УЧАСТОК РЕФЕРЕНДУМА № 1619

(Место нахождения участковой избирательной комиссии и помещения для голосования – МБОУ города Новосибирска «Средняя общеобразовательная школа № 103», ул. Фадеева, 50/1, тел. 272-85-01)

Границы участка – Улицы: Карельская; Тагильская; Тамбовская - нечетная с № 23 до конца; Фадеева – нечетная № 85, 89, 91.

ИЗБИРАТЕЛЬНЫЙ УЧАСТОК, УЧАСТОК РЕФЕРЕНДУМА № 1620

(Место нахождения участковой избирательной комиссии и помещения для голосования – МБОУ города Новосибирска «Средняя общеобразовательная школа № 8», ул. Курчатова, 37/1, тел. 274-28-94)

Границы участка - улица Курчатова, № 3, 3/2, 3/3, 5, 5/1, 7/3.

ИЗБИРАТЕЛЬНЫЙ УЧАСТОК, УЧАСТОК РЕФЕРЕНДУМА № 1621

(Место нахождения участковой избирательной комиссии и помещения для голосования – МБОУ города Новосибирска «Средняя общеобразовательная школа № 8», ул. Курчатова, 37/1, тел. 274-10-09)

Границы участка - улица Курчатова, № 7/6, 7/7, 11/2, 11/3, 11/4, 37, 37/2.

ИЗБИРАТЕЛЬНЫЙ УЧАСТОК, УЧАСТОК РЕФЕРЕНДУМА № 1622

(место нахождения участковой избирательной комиссии и помещения для голосования – МБОУ города Новосибирска «Средняя общеобразовательная школа № 151», ул. Курчатова, 13/1, тел. 274-25-51)

Границы участка - улица Курчатова, № 7, 7/4, 11, 13, 15, 15/1.

ИЗБИРАТЕЛЬНЫЙ УЧАСТОК, УЧАСТОК РЕФЕРЕНДУМА № 1623

(Место нахождения участковой избирательной комиссии и помещения для голосования – МБОУ города Новосибирска «Средняя общеобразовательная школа № 151», ул. Курчатова, 13/1, тел. 274-25-51)

Границы участка - улицы: Курчатова, 17; Рассветная, № 3, 9, 15, 17.

ИЗБИРАТЕЛЬНЫЙ УЧАСТОК, УЧАСТОК РЕФЕРЕНДУМА № 1624

(Место нахождения участковой избирательной комиссии и помещения для голосования – МБОУ города Новосибирска «Средняя общеобразовательная школа № 151», ул. Курчатова, 13/1, тел. 274-25-51)

Границы участка - улица Рассветная, № 1/1, 2, 2а, 2/2, 4, 5, 6, 6/1, 7, 8.

ИЗБИРАТЕЛЬНЫЙ УЧАСТОК, УЧАСТОК РЕФЕРЕНДУМА № 1625

(Место нахождения участковой избирательной комиссии и помещения для голосования – МБОУ города Новосибирска «Средняя общеобразовательная школа № 105», ул. Красных Зорь, 7, тел. 270-67-25)

Границы участка - улицы: Красных Зорь, № 1, 3, 3/1, 3/2; Рассветная, № 2/1, 2/3, 4/1.

ИЗБИРАТЕЛЬНЫЙ УЧАСТОК, УЧАСТОК РЕФЕРЕНДУМА № 1626

(Место нахождения участковой избирательной комиссии и помещения для голосования – МБОУ города Новосибирска «Средняя общеобразовательная школа № 105», ул. Красных Зорь, 7, тел. 270-67-25)

Границы участка - улица Рассветная, № 10, 10/1, 12, 16.

ИЗБИРАТЕЛЬНЫЙ УЧАСТОК, УЧАСТОК РЕФЕРЕНДУМА № 1627

(Место нахождения участковой избирательной комиссии и помещения для голосования – МБОУ города Новосибирска «Средняя общеобразовательная школа № 105», ул. Красных Зорь, 7, тел. 270-67-25)

Границы участка - улицы: Красных Зорь, 5; Рассветная, 14; Тайгинская, № 22, 22/1, 24, 24/1, 26.

ИЗБИРАТЕЛЬНЫЙ УЧАСТОК, УЧАСТОК РЕФЕРЕНДУМА № 1628

(Место нахождения участковой избирательной комиссии и помещения для голосования – МБОУ города Новосибирска «Средняя общеобразовательная школа № 105», ул. Красных Зорь, 7, тел. 270-67-25)

Границы участка - улица Подневича.

ИЗБИРАТЕЛЬНЫЙ УЧАСТОК, УЧАСТОК РЕФЕРЕНДУМА № 1629

(Место нахождения участковой избирательной комиссии и помещения для голосования – МБОУ города Новосибирска «Средняя общеобразовательная школа № 203», ул. Кочубея, 11/1, тел. 270-09-79)

Границы участка - улицы: Кочубея, № 1, 3, 5, 7, 9, 11; Краузе, 1; Тюленина, 1.

ИЗБИРАТЕЛЬНЫЙ УЧАСТОК, УЧАСТОК РЕФЕРЕНДУМА № 1630

(Место нахождения участковой избирательной комиссии и помещения для голосования – МБОУ города Новосибирска «Средняя общеобразовательная школа № 203», ул. Кочубея, 11/1, тел. 270-09-79)

Границы участка - улицы: Кочубея, 9/1; Земнухова, № 5, 5/1, 7, 7/1, 9, 11, 13.

ИЗБИРАТЕЛЬНЫЙ УЧАСТОК, УЧАСТОК РЕФЕРЕНДУМА № 1631

(Место нахождения участковой избирательной комиссии и помещения для голосования – МБОУ города Новосибирска «Средняя общеобразовательная школа № 203», ул. Кочубея, 11/1, тел. 270-09-79)

Границы участка - улицы: Земнухова, № 3, 4, 6, 8, 12; Краузе, 5; Тюленина, № 1/2, 5.

ИЗБИРАТЕЛЬНЫЙ УЧАСТОК, УЧАСТОК РЕФЕРЕНДУМА № 1632

(Место нахождения участковой избирательной комиссии и помещения для голосования – МБОУ города Новосибирска «Средняя общеобразовательная школа № 207», ул. Родники, 4, тел. 270-86-66)

Границы участка – Улицы: Родники, № 1, 1/1, 2, 2/1, 3, 3/1, 3/2, Тюленина, 12.

ИЗБИРАТЕЛЬНЫЙ УЧАСТОК, УЧАСТОК РЕФЕРЕНДУМА № 1633

(Место нахождения участковой избирательной комиссии и помещения для голосования – МБОУ города Новосибирска «Средняя общеобразовательная школа № 207», ул. Родники, 4, тел. 270-86-66)

Границы участка - улицы: Родники, № 6, 6/1, 10; Свечникова, № 4, 6, 7, 9.

ИЗБИРАТЕЛЬНЫЙ УЧАСТОК, УЧАСТОК РЕФЕРЕНДУМА № 1634

(Место нахождения участковой избирательной комиссии и помещения для голосования – МБОУ города Новосибирска «Средняя общеобразовательная школа № 207», ул. Родники, 4, тел. 270-67-27)

Границы участка – Улицы: Михаила Немыткина, № 8/1; Свечникова, № 1, 2, 3; Тюленина, № 14, 15, 15/1, 15/2, 16/1.

ИЗБИРАТЕЛЬНЫЙ УЧАСТОК, УЧАСТОК РЕФЕРЕНДУМА № 1635

(Место нахождения участковой избирательной комиссии и помещения для голосования – МБОУ города Новосибирска «Средняя общеобразовательная школа № 207», ул. Родники, 4, тел. 270-86-66)

Границы участка - Улицы: Гребенщикова, № 10, 12, 12/1, 14; Краузе, 13; Свечникова, 4/1, Тюленина, 17.

ИЗБИРАТЕЛЬНЫЙ УЧАСТОК, УЧАСТОК РЕФЕРЕНДУМА № 1636

(Место нахождения участковой избирательной комиссии и помещения для голосования – МАОУ города Новосибирска «Средняя общеобразовательная школа № 211», ул. Тюленина, 26/1, тел. 349-51-21)

Границы участка - Улицы: Гребенщикова, № 9, 11, 11/1, 13, 13/1, 13/2; Тюленина, № 19, 19/1, 19/2, 21, 21/1, 23.

ИЗБИРАТЕЛЬНЫЙ УЧАСТОК, УЧАСТОК РЕФЕРЕНДУМА № 1637

(Место нахождения участковой избирательной комиссии и помещения для голосования – МБОУ города Новосибирска «Средняя общеобразовательная школа № 207», ул. Родники, 4, тел. 270-86-66)

Границы участка - Улицы: Гребенщикова, № 15, 17; Краузе, № 17, 19, 19/1, 21/1.

ИЗБИРАТЕЛЬНЫЙ УЧАСТОК, УЧАСТОК РЕФЕРЕНДУМА № 1638

(Место нахождения участковой избирательной комиссии и помещения для голосования – МБУДО города Новосибирска «Центр внешкольной работы «Пашинский», ул. Новоуральская, 21, тел. 274-71-21)

Границы участка - Улицы: Новоуральская - четная с № 40 до конца, 23, 23а, 25, 25а, 27, 27а, 29, 29а, 31, 31а, 33, 33а; Подлесная; Хвойная; переулки: Подлесный; 7-й Магистральный; 8-й Магистральный; 9-й Магистральный; 10-й Магистральный; 11-й Магистральный; территория садоводческого товарищества «Заря Пашинская», ГБ № 4.

ИЗБИРАТЕЛЬНЫЙ УЧАСТОК, УЧАСТОК РЕФЕРЕНДУМА № 1639

(Место нахождения участковой избирательной комиссии и помещения для голосования – МБУДО города Новосибирска «Центр внешкольной работы «Пашинский», ул. Новоуральская, 21, тел. 274-71-21)

Границы участка - Улицы: Новоуральская - четная с № 2 по 36, 1, 1а, 1б, 1/1, 3, 5, 7, 9, 9а; Подорожная; Чекалина - с № 1 по 35.

ИЗБИРАТЕЛЬНЫЙ УЧАСТОК, УЧАСТОК РЕФЕРЕНДУМА № 1640

(Место нахождения участковой избирательной комиссии и помещения для голосования – МБОУ города Новосибирска «Средняя общеобразовательная школа № 34», ул. Новоуральская, 11/3, тел. 274-79-39)

Границы участка - улица Новоуральская, № 11, 13, 13/1, 13/2, 13/3, 13/4, 15, 15/2, 15/3, 15/4, 16/3, 17/5, 19/7.

ИЗБИРАТЕЛЬНЫЙ УЧАСТОК, УЧАСТОК РЕФЕРЕНДУМА № 1641

(Место нахождения участковой избирательной комиссии и помещения для голосования – МБОУ города Новосибирска «Средняя общеобразовательная школа № 34», ул. Новоуральская, 11/3, тел. 274-79-39)

Границы участка - улицы: Бабаева; Белореченская, четная с № 16 по 32, нечетная с № 29 по 47 Габова; Ладожская; Магистральная, № 51, 51а, 51б, 53, 53а, 53б, 55, 57, 57а, 59, четная с № 46 по № 52в; Новоуральская, № 19, 19/8, 19/9, 19/10, 19/11, 19/12; Тевризская, четная с № 40 по 56, нечетная с № 49 по 61; Сталинградской Битвы; переулок Турухановский.

ИЗБИРАТЕЛЬНЫЙ УЧАСТОК, УЧАСТОК РЕФЕРЕНДУМА № 1642

(Место нахождения участковой избирательной комиссии и помещения для голосования – МБОУ города Новосибирска «Средняя общеобразовательная школа № 46», ул. Магистральная, 16, тел. 296-18-15)

Границы участка - Улицы: Александра Освальда; Барабинская; Белореченская, четная с № 2 по 10, нечетная с № 1 по 27; Бориса Полевого; Венгеровская; Вересковая; Верхоянская; Веселовская; Вольная; Геннадия Заволокина; Дергунова; Доволенская; Дозорная; Донецкая; Здвинская; Знаменская; Ирменская; Карасукская; Каргатская; Коченевская; Кочковская; Красноозерская; Купинская; Кыштовская; Магистральная – четная № 4, 6, с № 16 по 44, нечетная № 1а, 3а, 5а, 5б, 7, 13, с № 19 по 33; Малая; Маслянинская; Мачтовая; Межевая; Мошковская; Николая Захарова; Николая Кудрина; Ордынская; Ратная; Романа Сидорова; Селенгинская; Сергея Никифорова; Солидарности - четная с № 2 по 52, нечетная с № 1 по 49а; Спасская; Стадионная; Сузунская; Тевризская, четная с № 2 по 38, нечетная с № 1 по 47; Тернопольская; Тихомирова; Тихорецкая; Тогучинская; Томская; Турухановская; Убинская; Укромная; Умревинская; Флагманская; Хуторская; Чановская; Чаусская; Чистопольская; Шелохвостова; Ясенева; переулки: 1-й Магистральный; Великолукский; Придорожный; Томский, территория Дачного партнерства «Восход Пашинский»; территория садоводческого товарищества «Сибиряк Пашинский».

ИЗБИРАТЕЛЬНЫЙ УЧАСТОК, УЧАСТОК РЕФЕРЕНДУМА № 1643

(Место нахождения участковой избирательной комиссии и помещения для голосования – МБУДО города Новосибирска «Центр внешкольной работы «Пашинский», ул. Флотская, 8, тел. 282-13-59)

Границы участка – Улицы: Корабельная; Матросская; Мореходная; Флотская; переулки: Донецкий; Мошковский.

ИЗБИРАТЕЛЬНЫЙ УЧАСТОК, УЧАСТОК РЕФЕРЕНДУМА № 1644

(Место нахождения участковой избирательной комиссии и помещения для голосования – МБОУ города Новосибирска «Лицей № 81», ул. Солидарности, 65, тел. 296-05-00)

Границы участка - Улица Солидарности, № 70, 72, 74, 76, 78, 80, 82, 84, 86, 88, 90, 92, 94, 96; в/ч 34148.

ИЗБИРАТЕЛЬНЫЙ УЧАСТОК, УЧАСТОК РЕФЕРЕНДУМА № 1645

(Место нахождения участковой избирательной комиссии и помещения для голосования – МБОУ города Новосибирска «Лицей № 81», ул. Солидарности, 65, тел. 296-05-00)

Границы участка - Улица Солидарности, № 83, 85, 87, 89, 91, 93, 93а, 95, 95а, 97, 97а, 98, 99, 99а; в/ч 34148.

ИЗБИРАТЕЛЬНЫЙ УЧАСТОК, УЧАСТОК РЕФЕРЕНДУМА № 1646

(Место нахождения участковой избирательной комиссии и помещения для голосования – МБУДО города Новосибирска «Центр внешкольной работы «Пашинский», ул. Солидарности, 716, тел. 205-58-92)

Границы участка - Улица Лейтенанта Амосова, № 58, 60, 62, 66, 67, 68, 69, 73, 75, 77, 77/1, 79/1; в/ч 34148.

ИЗБИРАТЕЛЬНЫЙ УЧАСТОК, УЧАСТОК РЕФЕРЕНДУМА № 1647

(Место нахождения участковой избирательной комиссии и помещения для голосования – МБУДО города Новосибирска «Центр внешкольной работы «Пашинский», ул. Солидарности, 716, тел. 205-58-92)

Границы участка - Улицы: Лейтенанта Амосова, № 53, 55; Солидарности, № 57, 59, 61, 61а, 63, 63а, 65, 71, 79, 79/2, 81, 103а; в/ч 34148.

ИЗБИРАТЕЛЬНЫЙ УЧАСТОК, УЧАСТОК РЕФЕРЕНДУМА № 2015

(Место нахождения участковой избирательной комиссии и помещения для голосования – МАОУ города Новосибирска «Средняя общеобразовательная школа № 211», ул. Тюленина, 26/1, тел. 349-51-21)

Границы участка - Улицы: Гребенщикова, № 7, 7/1; Тюленина, № 22, 24, 24/1, 24/2, 26, 26/2, 28, 28/1.

ИЗБИРАТЕЛЬНЫЙ УЧАСТОК, УЧАСТОК РЕФЕРЕНДУМА № 2016

(Место нахождения участковой избирательной комиссии и помещения для голосования – МБОУ города Новосибирска «Средняя общеобразовательная школа № 103», ул. Фадеева, 50/1, тел. 272-85-01)

Границы участка - Улицы: Бунина; Генераторная; Декоративная; Игарская; Илимская; Ковалевского; Оптическая; Полежаева; Пятигорская; Ставского; Тайшетская - четная с № 36 до конца, нечетная с № 57 до конца; Тамбовская - четная с № 56 до конца; Фадеева - четная с № 46 до конца, нечетная с № 57 до 83; Ферганская; Целинная - четная с № 58 до конца, нечетная с № 33 до конца; Шаляпина; переулок Бобруйский.

ИЗБИРАТЕЛЬНЫЙ УЧАСТОК, УЧАСТОК РЕФЕРЕНДУМА № 2025

(Место нахождения участковой избирательной комиссии и помещения для голосования – МАОУ города Новосибирска «Средняя общеобразовательная школа № 211», ул. Тюленина, 26/1, тел. 349-51-21)

Границы участка - Улицы: Гребенщикова, № 8; Михаила Немыткина, № 5, 10, 12; Мясниковой, № 6/1, 6/2, 6/3, 8, 8/1, 8/2, 10; Тюленина, № 20, 20/1.

ИЗБИРАТЕЛЬНЫЕ УЧАСТКИ, УЧАСТКИ РЕФЕРЕНДУМА НА ТЕРРИТОРИИ КИРОВСКОГО РАЙОНА ГОРОДА НОВОСИБИРСК

Количество избирательных участков – 67.

Номера избирательных участков, участков референдума - с № 1648 по 1708, 1847, 1895, 2014, 2020, 2021, 2026.

ИЗБИРАТЕЛЬНЫЙ УЧАСТОК, УЧАСТОК РЕФЕРЕНДУМА № 1648

(Место нахождения участковой избирательной комиссии и помещения для голосования - МАУ «Центр спортивной культуры», ул. Станиславского, 33, тел. 343-22-33)

Границы участка - Улицы: Костычева – четная № 74/1, с 76 до конца, нечетная с № 55 до конца; Немировича-Данченко – четная с № 42 по 60; Серафимовича – четная с № 52 до конца; Станиславского, № 31, 33, 35; Тульская – четная с № 222 по 246, нечетная с № 243 по 289; Успенского - четная с № 2 по 26, нечетная с № 5 по 19а; Архитектурная; 2-я Архитектурная; Блока; переулки: 1-й Немировича-Данченко – четная с № 4 по 14, нечетная с № 1 по 19; 1-й, 2-й Успенского; ДКСТ «Энергетик сад - 2», СНТ «Энергетик – 1».

ИЗБИРАТЕЛЬНЫЙ УЧАСТОК, УЧАСТОК РЕФЕРЕНДУМА № 1649

(Место нахождения участковой избирательной комиссии и помещения для голосования - Дом культуры «Радуга», ул. Серафимовича, 32, тел. 343-75-97)

Границы участка - Улицы: Вертковская – нечетная с № 25 по 55; Костычева – четная с № 46 по 68, нечетная с № 27 по 49; Немировича-Данченко – нечетная с № 49 по 89а; Серафимовича – четная с № 34 по 48, нечетная с № 27, с 29 по 43; Станиславского, № 29, 29/1; переулки: 1-й – 4-й Костычева.

ИЗБИРАТЕЛЬНЫЙ УЧАСТОК, УЧАСТОК РЕФЕРЕНДУМА № 1650

(Место нахождения участковой избирательной комиссии и помещения для голосования - МБОУ города Новосибирска «Лицей Информационных Технологий», ул. Римского-Корсакова, 13, тел. 314-57-20)

Границы участка - Улицы: Вертковская, № 10/1, 10/2, 12/1, 12/2, 14/2; Покрышкина, 1; Римского-Корсакова, № 11, 17; Сибиряков-Гвардейцев – четная с № 14 по 32.

ИЗБИРАТЕЛЬНЫЙ УЧАСТОК, УЧАСТОК РЕФЕРЕНДУМА № 1651

(Место нахождения участковой избирательной комиссии и помещения для голосования – МБОУ города Новосибирска «Средняя общеобразовательная школа № 109», ул. Вертковская, 16, тел. 314-11-72)

Границы участка - Улицы: Вертковская, № 6, 8, 8/1, 12, 12/3, 14, 14/1, 18, нечетная с № 5 по 23/2; Римского-Корсакова, № 21, 26, 28; переулок 2-й Телевизионный.

ИЗБИРАТЕЛЬНЫЙ УЧАСТОК, УЧАСТОК РЕФЕРЕНДУМА № 1652

(Место нахождения участковой избирательной комиссии и помещения для голосования – ГБПОУ НСО «Новосибирский профессионально-педагогический колледж», ул. Немировича-Данченко, 121, тел. 314-18-70)

Границы участка - Улицы: Немировича-Данченко – нечетная с № 91 по 117, № 123, 125; Римского-Корсакова, № 28/2, нечетная с № 29 по 39; Сибиряков-Гвардейцев – четная с № 34 по 40; Телевизионная – четная с № 6 по 36, нечетная с № 3 по 15; переулок 1-й Телевизионный.

ИЗБИРАТЕЛЬНЫЙ УЧАСТОК, УЧАСТОК РЕФЕРЕНДУМА № 1653

(Место нахождения участковой избирательной комиссии и помещения для голосования – ГБПОУ НСО «Новосибирский технологический колледж», ул. Немировича-Данченко, 102/2, тел. 314-70-15)

Границы участка - Улицы: Немировича-Данченко – четная 60а, с № 62 по 102; Римского-Корсакова – четная с № 32 до конца, нечетная с № 43 до конца; Серафимовича – нечетная с № 49 до конца; Телевизионная – четная с № 40 до конца; Тульская – четная с № 186 по 220, нечетная с № 205 по 241; Успенского - четная с № 30 до конца, нечетная с № 25 до конца; переулки: 1-й Немировича-Данченко – четная с № 26 до конца, нечетная с № 23 до конца; 3-й – 9-й Успенского.

ИЗБИРАТЕЛЬНЫЙ УЧАСТОК, УЧАСТОК РЕФЕРЕНДУМА № 1654

(Место нахождения участковой избирательной комиссии и помещения для голосования – Филиал ФГУП «Рослесинфорг» «Запсиблеспроект», ул. Немировича-Данченко, 137/1, тел. 314-12-74)

Границы участка - Улицы: Изыскателей – четная с № 2 по 44, нечетная с № 1 по 105; Немировича-Данченко – четная с № 108 по 118/1, нечетная с № 131а по 137/2; Сибиряков-Гвардейцев, № 25, 27, 29; Тульская – четная с № 116 по 178, нечетная с № 127 по 197; Макеевская; Проектная; Строительная; СНТ «Мичуринец».

ИЗБИРАТЕЛЬНЫЙ УЧАСТОК, УЧАСТОК РЕФЕРЕНДУМА № 1655

(Место нахождения участковой избирательной комиссии и помещения для голосования – МБОУ города Новосибирска «Средняя общеобразовательная школа № 128», ул. Вертковская, 2, тел. 314-25-70)

Границы участка - Улицы: Ватутина, № 28, 30/1; Немировича-Данченко – нечетная с № 139 по 139/3; Новогодняя, № 4, 4/1; Сибиряков-Гвардейцев – нечетная с № 1 по 23/1; Таймырская, № 1,2.

ИЗБИРАТЕЛЬНЫЙ УЧАСТОК, УЧАСТОК РЕФЕРЕНДУМА № 1656

(Место нахождения участковой избирательной комиссии и помещения для голосования – ГАПОУ НСО «Новосибирский колледж автосервиса и дорожного хозяйства», ул. Ватутина, 61а, корпус № 1, тел. 346-59-53)

Граница участка - Улицы: Ватутина – нечетная № 41, 41/1, 45, 45/1, 49, 49/1, с № 53 по 79; Немировича-Данченко, № 141, 143.

ИЗБИРАТЕЛЬНЫЙ УЧАСТОК, УЧАСТОК РЕФЕРЕНДУМА № 1657

(Место нахождения участковой избирательной комиссии и помещения для голосования – МБОУ города Новосибирска «Средняя общеобразовательная школа № 170», ул. Новогодняя, 14/1, тел. 346-57-21)

Границы участка - Улицы: Ватутина, № 39, 43, 47, 51; Новогодняя – четная с № 8 по 36.

ИЗБИРАТЕЛЬНЫЙ УЧАСТОК, УЧАСТОК РЕФЕРЕНДУМА № 1658

(Место нахождения участковой избирательной комиссии и помещения для голосования – МАОУ города Новосибирска «Лицей № 176», ул. Новогодняя, 20/2, тел. 315-28-51)

Граница участка - Улицы: Немировича-Данченко, № 132/1, 138, 138/1, 144/1, 146/1, 146/2, 146/3, 148/1, 148/2, нечетная с № 147 по 161; Новогодняя – четная с № 38 по 44, нечетная с № 37 по 57.

ИЗБИРАТЕЛЬНЫЙ УЧАСТОК, УЧАСТОК РЕФЕРЕНДУМА № 1659

(Место нахождения участковой избирательной комиссии и помещения для голосования – НГОО Спортивный клуб «Голливуд», ул. Немировича-Данченко, 124, тел. 315-38-08)

Границы участка - Улицы: Изыскателей – четная с № 48 до конца, нечетная с № 115 до конца; Немировича-Данченко, 124; Тульская – четная с № 2 по 74/1, нечетная с № 1 по 119, кроме 83; Акмолинская; Бугринская; Валдайская; Западная; Коуракская; Красный Восток; Луговая; Магнитогорская; Новобугринская; Осенняя; Пригородная; Социалистическая; Сочинская; Тракторная; Яковлева; переулки: Бугринский Выселок; Ремесленный; Тракторный; Тульский; Учительский; СНТ «Проектировщик».

ИЗБИРАТЕЛЬНЫЙ УЧАСТОК, УЧАСТОК РЕФЕРЕНДУМА № 1660

(Место нахождения участковой избирательной комиссии и помещения для голосования - общежитие ГАПОУ НСО «Новосибирское училище (колледж) олимпийского резерва», ул. Тульская, 86, тел. 315-39-79 доп. 106)

Границы участка - Улицы: Ватутина, № 83, 85, 85а; Немировича-Данченко, № 120/3, 120/5, 120/6; Тульская – четная с № 84 по 90/2, нечетная № 83.

ИЗБИРАТЕЛЬНЫЙ УЧАСТОК, УЧАСТОК РЕФЕРЕНДУМА № 1661

(Место нахождения участковой избирательной комиссии и помещения для голосования – помещение ТОС «Чукотский», пер. 1-й Чукотский, 8, тел. 353-02-75)

Границы участка - Улицы: Беловежская, № 52; Тринадцатая Дистанция Пути; Черкасская; Чукотская; переулки: 1-й – 4-й Черкацкий; 1-й – 9-й Чукотский; НСТ «Восход»; НСТ «Коллективный труд»; СНТ «Садовод Сибирь 2»; СНТ «Сибирь-1»; СНТ «Строитель»; СНТ «Цветущая Сибирь», НСТ «Садовод СММ».

ИЗБИРАТЕЛЬНЫЙ УЧАСТОК, УЧАСТОК РЕФЕРЕНДУМА № 1662

(Место нахождения участковой избирательной комиссии и помещения для голосования – МКУК города Новосибирска «Централизованная библиотечная система им. Н. Н. Носова, ул. Сибиряков-Гвардейцев, 44/6, тел. 353-53-70)

Границы участка - Улицы: Беловежская, кроме № 52, 54; Сибиряков-Гвардейцев, № 44/1, 44/2, 44/3, 44/4, 44/5, 44/6, 44/7.

ИЗБИРАТЕЛЬНЫЙ УЧАСТОК, УЧАСТОК РЕФЕРЕНДУМА № 1663

(Место нахождения участковой избирательной комиссии и помещения для голосования – МБОУ города Новосибирска «Средняя общеобразовательная школа № 47 имени Михина Михаила Филипповича», ул. Мира, 1, тел. 353-57-72)

Границы участка - Улицы: Бетонная, 5; Бурденко – четная с № 2 по 10; нечетная с № 3 по 19а; Мира – четная с № 4 по 12, нечетная с № 3 по 13; Ольховская – четная с № 2/1 по 28, нечетная с № 5 по 31; 3-я Ольховская – нечетная с № 3 по 15а; Декадная; 4-я – 6-я Ольховская; переулки: 2-й Мира - нечетная; 1-й, 3-й – 5-й Мира; 1-й, 2-й Ольховский.

ИЗБИРАТЕЛЬНЫЙ УЧАСТОК, УЧАСТОК РЕФЕРЕНДУМА № 1664

(Место нахождения участковой избирательной комиссии и помещения для голосования – МБОУ ДОД города Новосибирска «Дом детского творчества им. А. И. Ефремова», ул. Мира, 14, тел. 353-45-94)

Границы участка - Улицы: Бетонная, № 4, нечетная с № 7 по 13; Бурденко – четная с № 12 по 22, нечетная с № 21 по 29; Горбаня, № 20; Мира – четная с № 16 по 28, нечетная с № 17 по 29; переулок 2-й Мира, 4.

ИЗБИРАТЕЛЬНЫЙ УЧАСТОК, УЧАСТОК РЕФЕРЕНДУМА № 1665

(Место нахождения участковой избирательной комиссии и помещения для голосования – МБОУ города Новосибирска «Средняя общеобразовательная школа № 91», ул. Бурденко, 55, тел. 352-88-40)

Границы участка - Улицы: Бурденко – нечетная с № 31 до конца; Ватутина, 38/1; Горбаня – четная с № 2 по 12а, нечетная с № 1 по 7; Мира, № 59, 59/2; Ольховская –

четная с № 34 до конца, нечетная с № 33 до конца; 2-я Ольховская (кроме № 19); 3-я Ольховская – четная с № 32 до конца, нечетная с № 51 до конца; Азербайджанская; Албазинская; Бебеля; 2-я Бурденко; Ильменская; Симферопольская; Тубинская; Чернореченская; Эстонская; переулки: 2-й Мира, № 14, 16, 18; 1-й – 3-й Бурденко.

ИЗБИРАТЕЛЬНЫЙ УЧАСТОК, УЧАСТОК РЕФЕРЕНДУМА № 1666

(Место нахождения участковой избирательной комиссии и помещения для голосования – МБОУ города Новосибирска «Средняя общеобразовательная школа № 91», ул. Бурденко, 55, тел. 352-88-40)

Границы участка - Улицы: Бетонная, 16а, нечетная с № 15 до конца; Бурденко – четная с № 26 до конца; Горбаня, 11; Мира – четная с № 30 до конца, нечетная с № 31 по 57, № 59/1; 2-я Ольховская, 19.

ИЗБИРАТЕЛЬНЫЙ УЧАСТОК, УЧАСТОК РЕФЕРЕНДУМА № 1667

(Место нахождения участковой избирательной комиссии и помещения для голосования – МБУ ДО «Детско-юношеская спортивная школа «Новосибирск» по футболу», ул. Аникина, 2, тел. 352-74-07)

Границы участка - Улицы: Аникина, № 5, 9, 11, 17, 19, 21; Обогагательная – нечетная; Олово заводская, № 4, 6/1, 8; Саввы Кожевникова - четная № 2, 4, 4а, 6; Урманова, № 1, 1/1, 6, 10, 12, 16, 18, 20; XX Партсъезда; переулки: Обской; Олово заводской.

ИЗБИРАТЕЛЬНЫЙ УЧАСТОК, УЧАСТОК РЕФЕРЕНДУМА № 1668

(Место нахождения участковой избирательной комиссии и помещения для голосования – МБОУ города Новосибирска «Средняя общеобразовательная школа № 49», ул. Урманова, 26, тел. 317-46-69)

Границы участка - Улицы: Аникина, № 16, 25а, 31, 33, 35, 35/1, 37/1, 37/2, 41; Обогагательная № 4; СНТ «Березовая роща»; СНТ «Мир-1»; СНТ «Мир-2»; СНТ «Мичурина-3».

ИЗБИРАТЕЛЬНЫЙ УЧАСТОК, УЧАСТОК РЕФЕРЕНДУМА № 1669

(Место нахождения участковой избирательной комиссии и помещения для голосования – МБОУ города Новосибирска «Средняя общеобразовательная школа № 192», ул. Чигорина, 8, тел. 317-38-33)

Границы участка - Улицы: Олово заводская, № 1/2, 1/3, 1/4, 31, 39, 43; Чигорина, № 4, 6.

ИЗБИРАТЕЛЬНЫЙ УЧАСТОК, УЧАСТОК РЕФЕРЕНДУМА № 1670

(Место нахождения участковой избирательной комиссии и помещения для голосования – МБОУ города Новосибирска «Средняя общеобразовательная школа № 192», ул. Чигорина, 8, тел. 263-50-33)

Границы участка - Улицы: Оловозаводская, № 13, 15, 41; Чигорина, № 10, 10/1, 12, 12/1, 12/2, 14, 14/1, 14/2, 16, 20, 20/1, 20/2; Сержанта Коротаева, 7.

ИЗБИРАТЕЛЬНЫЙ УЧАСТОК, УЧАСТОК РЕФЕРЕНДУМА № 1671

(Место нахождения участковой избирательной комиссии и помещения для голосования – МБОУ города Новосибирска «Средняя общеобразовательная школа № 192», ул. Чигорина, 8, тел. 317-38-33)

Границы участка - Улицы: Герцена, № 20а, 26, 30, нечетная с № 1 по 9, № 19, 21; Сержанта Коротаева, 1; Чигорина, 2, нечетная; Балканская; Гэсстроевская (кроме № 83); 2-я Гэсстроевская; Ельнинская; Искры; Коперника; 2-ая Ленинская; Ньютона; Плавищников; Тюменская; Урожайная; переулки: 1-й, 2-й, 4-й, 5-й, 6-й, 8-й, 9-й Гэсстроевский.

ИЗБИРАТЕЛЬНЫЙ УЧАСТОК, УЧАСТОК РЕФЕРЕНДУМА № 1672

(Место нахождения участковой избирательной комиссии и помещения для голосования – МБОУ города Новосибирска «Средняя общеобразовательная школа № 196», ул. Саввы Кожевникова, 21/1, тел. 317-29-09)

Границы участка - Улица Герцена, № 6, 6/1, 8, 10.

ИЗБИРАТЕЛЬНЫЙ УЧАСТОК, УЧАСТОК РЕФЕРЕНДУМА № 1673

(Место нахождения участковой избирательной комиссии и помещения для голосования – МБОУ города Новосибирска «Средняя общеобразовательная школа № 196», ул. Саввы Кожевникова, 21/1, тел. 352-38-88)

Границы участка - Улица Комсомольская, 4.

ИЗБИРАТЕЛЬНЫЙ УЧАСТОК, УЧАСТОК РЕФЕРЕНДУМА № 1674

(Место нахождения участковой избирательной комиссии и помещения для голосования – МБОУ города Новосибирска «Средняя общеобразовательная школа № 196», ул. Саввы Кожевникова, 21/1, тел. 308-63-02)

Границы участка - Улицы: Герцена, № 8/1, 8/2, 20; Комсомольская, № 6, 6/1, 8, 14.

ИЗБИРАТЕЛЬНЫЙ УЧАСТОК, УЧАСТОК РЕФЕРЕНДУМА № 1675

(Место нахождения участковой избирательной комиссии и помещения для голосования – МБОУ города Новосибирска «Средняя общеобразовательная школа № 196», ул. Саввы Кожевникова, 21, тел. 308-63-03)

Границы участка - Улица Саввы Кожевникова – нечетная с № 1 по 9.

ИЗБИРАТЕЛЬНЫЙ УЧАСТОК, УЧАСТОК РЕФЕРЕНДУМА № 1676

(Место нахождения участковой избирательной комиссии и помещения для голосования – МБОУ города Новосибирска «Средняя общеобразовательная школа № 196», ул. Саввы Кожевникова, 21, тел. 308-63-07)

Границы участка - Улица Саввы Кожевникова – нечетная с № 11 по 19.

ИЗБИРАТЕЛЬНЫЙ УЧАСТОК, УЧАСТОК РЕФЕРЕНДУМА № 1677

(Место нахождения участковой избирательной комиссии и помещения для голосования - МБОУ города Новосибирска «Средняя общеобразовательная школа № 64», ул. Чемская, 38, тел. 317-29-89)

Границы участка - Улицы: Комсомольская, № 1, 3, 5, 7, 9, 9а; Чемская, 2.

ИЗБИРАТЕЛЬНЫЙ УЧАСТОК, УЧАСТОК РЕФЕРЕНДУМА № 1678

(Место нахождения участковой избирательной комиссии и помещения для голосования - МБОУ города Новосибирска «Средняя общеобразовательная школа № 64», ул. Чемская, 38, тел. 317-29-89)

Границы участка - Улицы: Комсомольская, № 21, 23, 25, 27, 31, 33, 37; Чемская, № 36, 36а.

ИЗБИРАТЕЛЬНЫЙ УЧАСТОК, УЧАСТОК РЕФЕРЕНДУМА № 1679

(Место нахождения участковой избирательной комиссии и помещения для голосования - МБОУ города Новосибирска «Средняя общеобразовательная школа № 64», ул. Чемская, 38, тел. 317-17-36)

Границы участка - Улицы: Гэстроевская, 83; Чемская, № 1а, 3а, 4, 5а, 6, 10, 12, 14, 14а, 16, 20, 24, 40; Юный Ленинец.

ИЗБИРАТЕЛЬНЫЙ УЧАСТОК, УЧАСТОК РЕФЕРЕНДУМА № 1680

(Место нахождения участковой избирательной комиссии и помещения для голосования – помещение канализационно-насосной станции муниципального унитарного предприятия города Новосибирска «Горводоканал», ул. Водозабор, 1а, тел. 352-07-58)

Границы участка – Улицы: Архангельская; Бирюсинка; Водозабор; Гранатовая; Коллективная; Колхозная; Кооперативная; Краснодарская; Мурманская; Норильская; Пионерская; Пограничная; Прокопьевская; 2-я Прокопьевская; Союзная; Тянь-Шаньская; переулки: Краснодарский; 1-й – 7-й Гранатовый.

ИЗБИРАТЕЛЬНЫЙ УЧАСТОК, УЧАСТОК РЕФЕРЕНДУМА № 1681

(Место нахождения участковой избирательной комиссии и помещения для голосования – МБОУ города Новосибирска «Средняя общеобразовательная школа № 135», пер. 15-й Бронный, 20а, тел. 342-90-10)

Границы участка – Улицы: Бронная; переулки: 1-й – 18-й Бронный.

ИЗБИРАТЕЛЬНЫЙ УЧАСТОК, УЧАСТОК РЕФЕРЕНДУМА № 1682

(Место нахождения участковой избирательной комиссии и помещения для голосования – МБОУ города Новосибирска «Средняя общеобразовательная школа № 65», ул. Зорге, 149, тел. 342-17-20)

Границы участка - Улица Петухова – четная с № 130 до 152, кроме № 144.

ИЗБИРАТЕЛЬНЫЙ УЧАСТОК, УЧАСТОК РЕФЕРЕНДУМА № 1683

(Место нахождения участковой избирательной комиссии и помещения для голосования – МБОУ города Новосибирска «Средняя общеобразовательная школа № 65», ул. Зорге, 149, тел. 342-98-54)

Границы участка - Улицы: Петухова, № 118, 120, 122, 122/1, 122/3, 124, 126, 128, 128/1; Сибиряков-Гвардейцев, 49а.

ИЗБИРАТЕЛЬНЫЙ УЧАСТОК, УЧАСТОК РЕФЕРЕНДУМА № 1684

(Место нахождения участковой избирательной комиссии и помещения для голосования – МБОУ города Новосибирска «Средняя общеобразовательная школа № 65», ул. Зорге, 149, тел. 215-01-54)

Границы участка – Улицы: Зорге, № 133, 135, 137, 139, 141, 143, 145, 151, 153, 155, 157; ул. Петухова, 144.

ИЗБИРАТЕЛЬНЫЙ УЧАСТОК, УЧАСТОК РЕФЕРЕНДУМА № 1685

(Место нахождения участковой избирательной комиссии и помещения для голосования – МБОУ города Новосибирска «Средняя общеобразовательная школа № 134», ул. Петухова, 100, тел. 344-76-81)

Границы участка - Улицы: Зорге, № 125, 127; Петухова, № 88, 104, 104а, 106, 108, 110, 112, 114, 116.

ИЗБИРАТЕЛЬНЫЙ УЧАСТОК, УЧАСТОК РЕФЕРЕНДУМА № 1686

(Место нахождения участковой избирательной комиссии и помещения для голосования – МБОУ города Новосибирска «Средняя общеобразовательная школа № 134», ул. Петухова, 100, тел. 344-76-81)

Границы участка - Улица Зорге, № 115, 117, 117/1, 117/2, 119, 123, 129, 129/1, 129/2, 131.

ИЗБИРАТЕЛЬНЫЙ УЧАСТОК, УЧАСТОК РЕФЕРЕНДУМА № 1687

(Место нахождения участковой избирательной комиссии и помещения для голосования - МБОУ города Новосибирска «Средняя общеобразовательная школа № 183 с углубленным изучением предметов художественно-эстетического цикла», ул. Петухова, 86, тел. 319-61-13)

Границы участка – Улица Петухова, № 76, 82, 82/2, 82/3, 90, 90/1, 90/2, 92, 94, 96, 98.

ИЗБИРАТЕЛЬНЫЙ УЧАСТОК, УЧАСТОК РЕФЕРЕНДУМА № 1688

(Место нахождения участковой избирательной комиссии и помещения для голосования - МБОУ города Новосибирска «Средняя общеобразовательная школа № 183 с углублённым изучением предметов художественно-эстетического цикла», ул. Петухова, 86, тел. 319-61-13)

Границы участка - Улицы: Громова, № 1, 3, 5; Зорге, № 69, 71, 79, 93/1; Петухова, № 74, 78, 80, 84.

ИЗБИРАТЕЛЬНЫЙ УЧАСТОК, УЧАСТОК РЕФЕРЕНДУМА № 1689

(Место нахождения участковой избирательной комиссии и помещения для голосования - МБОУ города Новосибирска «Средняя общеобразовательная школа № 183 с углубленным изучением предметов художественно-эстетического цикла», ул. Петухова, 86, тел. 319-61-13)

Границы участка - Улицы: Громова, 7; Зорге, № 73, 75, 77, 83, 85, 87, 93, 95, 97, 103, 105, 107, 121.

ИЗБИРАТЕЛЬНЫЙ УЧАСТОК, УЧАСТОК РЕФЕРЕНДУМА № 1690

(Место нахождения участковой избирательной комиссии и помещения для голосования - МБОУ города Новосибирска «Средняя общеобразовательная школа № 63 с углубленным изучением английского языка», ул. Зорге, 39, тел. 342-28-74)

Границы участка – Улица Петухова, № 36, 38/1, 40, 42, 46, 48, 50, 52, 56, 58, 60, 64, 66, 68.

ИЗБИРАТЕЛЬНЫЙ УЧАСТОК, УЧАСТОК РЕФЕРЕНДУМА № 1691

(Место нахождения участковой избирательной комиссии и помещения для голосования - МБОУ города Новосибирска «Средняя общеобразовательная школа № 63 с углубленным изучением английского языка», ул. Зорге, 39, тел. 342-28-74)

Границы участка – Улицы: Громова, № 2, 4, 6, 8, 10, 14/1, 16; Зорге, № 33, 35, 37, 41, 43, 45, 49, 51, 59, 63.

ИЗБИРАТЕЛЬНЫЙ УЧАСТОК, УЧАСТОК РЕФЕРЕНДУМА № 1692

(Место нахождения участковой избирательной комиссии и помещения для голосования – МБОУ города Новосибирска «Средняя общеобразовательная школа № 182 с углубленным изучением литературы и математики имени 46-го гвардейского Таманского Краснознаменного ордена Суворова III степени женского авиационного полка легких ночных бомбардировщиков», ул. Зорге, 21, тел. 342-88-02)

Границы участка - Улицы: Зорге, № 1, 3, 5, 7, 9, 15, 17, 19, 25, 29, 31; Сибиряков-Гвардейцев, № 59/1, 59/2, 64, 64/1, 64/2, 64/3.

ИЗБИРАТЕЛЬНЫЙ УЧАСТОК, УЧАСТОК РЕФЕРЕНДУМА № 1693

(Место нахождения участковой избирательной комиссии и помещения для голосования – МБОУ города Новосибирска «Средняя общеобразовательная школа № 182», ул. Зорге, 21, тел. 342-88-02)

Границы участка - Улицы: Зорге, № 11, 13; Петухова, № 20, 22/1, 24, 26, 28, 32, 34; Сибиряков-Гвардейцев, № 55, 57, 59.

ИЗБИРАТЕЛЬНЫЙ УЧАСТОК, УЧАСТОК РЕФЕРЕНДУМА № 1694

(Место нахождения участковой избирательной комиссии и помещения для голосования – МБОУ города Новосибирска «Средняя общеобразовательная школа № 41», ул. Зорге, 259/1, тел. 342-60-97)

Границы участка - Улица Зорге, № 211, 213, 215, 217, 219, 221, 233, 235, 237, 241.

ИЗБИРАТЕЛЬНЫЙ УЧАСТОК, УЧАСТОК РЕФЕРЕНДУМА № 1695

(Место нахождения участковой избирательной комиссии и помещения для голосования - МБОУ города Новосибирска «Средняя общеобразовательная школа № 41», ул. Зорге, 259/1, тел. 342-60-97)

Границы участка - Улица Зорге, № 247, 249, 251, 257/1, 259, 261, 275, 281, 283.

ИЗБИРАТЕЛЬНЫЙ УЧАСТОК, УЧАСТОК РЕФЕРЕНДУМА № 1696

(Место нахождения участковой избирательной комиссии и помещения для голосования - МБОУ города Новосибирска «Средняя общеобразовательная школа № 41», ул. Зорге, 259/1, тел. 342-60-97)

Границы участка - Улица Зорге, № 223, 225, 227, 229, 231, 239, 253, 255, 257.

ИЗБИРАТЕЛЬНЫЙ УЧАСТОК, УЧАСТОК РЕФЕРЕНДУМА № 1697

(Место нахождения участковой избирательной комиссии и помещения для голосования – МБОУ города Новосибирска «Средняя общеобразовательная школа № 108», ул. Зорге, 181/1, тел. 342-67-51)

Границы участка - Улица Зорге, № 183, 193, 193/1, 195, 197, 199, 203, 205, 207, 209, 209/1.

ИЗБИРАТЕЛЬНЫЙ УЧАСТОК, УЧАСТОК РЕФЕРЕНДУМА № 1698

(Место нахождения участковой избирательной комиссии и помещения для голосования - МБОУ города Новосибирска «Средняя общеобразовательная школа № 108», ул. Зорге, 181/1, тел. 342-84-17)

Границы участка - Улица Зорге, № 179, 179/1, 181, 185, 185/1, 189, 243, 245, 267, 269, 271.

ИЗБИРАТЕЛЬНЫЙ УЧАСТОК, УЧАСТОК РЕФЕРЕНДУМА № 1699

(Место нахождения участковой избирательной комиссии и помещения для голосования – МБОУ ДОД города Новосибирска «Дом детского творчества «Кировский», ул. Зорге, 78/1, тел. 342-17-31)

Границы участка - Улицы: Громова, № 17, 17/2, 21, 23; Зорге, № 78, 80, 86.

ИЗБИРАТЕЛЬНЫЙ УЧАСТОК, УЧАСТОК РЕФЕРЕНДУМА № 1700

(Место нахождения участковой избирательной комиссии и помещения для голосования – МБОУ ДОД города Новосибирска «Дом детского творчества «Кировский», ул. Зорге, 78/1, тел. 342-13-51)

Границы участка - Улица Зорге, № 82, 84, 88, 90, 92, 94, 96, 98.

ИЗБИРАТЕЛЬНЫЙ УЧАСТОК, УЧАСТОК РЕФЕРЕНДУМА № 1701

(Место нахождения участковой избирательной комиссии и помещения для голосования – ГАПОУ Новосибирской области «Новосибирский колледж легкой промышленности и сервиса», ул. Зорге, 12, тел. 342-16-69)

Границы участка - Улицы: Громова, № 18, 22; Зорге, № 10, 14, 18, 20, 34, 36, 50, 52.

ИЗБИРАТЕЛЬНЫЙ УЧАСТОК, УЧАСТОК РЕФЕРЕНДУМА № 1702

(Место нахождения участковой избирательной комиссии и помещения для голосования – МАОУ города Новосибирска «Гимназия № 7 «Сибирская», ул. Зорге, 42а, тел. 342-28-70)

Границы участка - Улица Зорге, № 32, 42, 44, 46, 48, 70, 72, 74, 74а, 76.

ИЗБИРАТЕЛЬНЫЙ УЧАСТОК, УЧАСТОК РЕФЕРЕНДУМА № 1703

(Место нахождения участковой избирательной комиссии и помещения для голосования – МАОУ города Новосибирска «Гимназия № 7 «Сибирская», ул. Зорге, 42а, тел. 342-28-61)

Границы участка - Улица Зорге, № 38, 40, 58, 60, 60а, 62, 64, 66, 68, 68а.

ИЗБИРАТЕЛЬНЫЙ УЧАСТОК, УЧАСТОК РЕФЕРЕНДУМА № 1704

(Место нахождения участковой избирательной комиссии и помещения для голосования – ГБПОУ НСО «Новосибирский технологический колледж питания», ул. Зорге, 2, тел. 342-71-37)

Границы участка - Улицы: Зорге, № 6, 8, 56; Сибиряков-Гвардейцев, № 61, 63, 68, 74, 74/1, 74/2, 74/3, 74/4, 74/5, 74/6, 74/8, 78, 80, 82.

ИЗБИРАТЕЛЬНЫЙ УЧАСТОК, УЧАСТОК РЕФЕРЕНДУМА № 1705

*(Место нахождения участковой избирательной комиссии и помещения для голосования – ГАПОУ НСО «Новосибирский колледж автосервиса и дорожного хозяйства», корпус № 2,
ул. Сибиряков-Гвардейцев, 58, тел. 342-67-13)*

Границы участка - Улицы: Петухова, с № 12, 12/2, 12/3, 14, 14а, 14/1, 14/2, 14/4, 14/5, 14/6, 14/7, 14/8, 16, 16/4; Сибиряков-Гвардейцев, № 58/1, 60.

ИЗБИРАТЕЛЬНЫЙ УЧАСТОК, УЧАСТОК РЕФЕРЕНДУМА № 1706

(Место нахождения участковой избирательной комиссии и помещения для голосования – МБОУ города Новосибирска «Средняя общеобразовательная школа № 198», ул. Палласа, 28, тел. 342-90-66)

Границы участка - Улица Палласа – четная № 2/1, 2/2, 6, 6/1, 8, 12, 26, нечетная № 3/1, 3/2, 5, 5/1, 5/2, 17, 21, 23, 33.

ИЗБИРАТЕЛЬНЫЙ УЧАСТОК, УЧАСТОК РЕФЕРЕНДУМА № 1707

(Место нахождения участковой избирательной комиссии и помещения для голосования – МБОУ города Новосибирска «Средняя общеобразовательная школа № 198», ул. Палласа, 28, тел. 342-90-66)

Границы участка - Улицы: Палласа № 1, 1/1, 2, 3; Петухова – четная № 6/4, 6/5; нечетная с № 53 по 57; Люблинская; Николая Грицюка; микрорайоны: 1-й, 2-й, 3-й Памирский; СНТ «Умелый строитель»; СНТ «Тулинское заречье»; СНТ «Ветеран-3»; СНТ «Солнышко»; СНТ «Рабис»; СНТ «Радуга-2»; СНТ «Родина»; СНТ «Ложок»; СНТ «Дружба»; СНТ «Полянка»; СНТ «41-й годовщины Октября»; СНТ «Солнышко плюс».

ИЗБИРАТЕЛЬНЫЙ УЧАСТОК, УЧАСТОК РЕФЕРЕНДУМА № 1708

(Место нахождения участковой избирательной комиссии и помещения для голосования – клуб «Волна», ул. Бородина, 14, тел. 356-98-33)

Границы участка - Улицы: Бородина; Петровского; НСТ «Сад НЭТИ»; СНТ «Садовод № 1»; СНТ «Радуга»; СНТ им. Ю. А. Гагарина.

ИЗБИРАТЕЛЬНЫЙ УЧАСТОК, УЧАСТОК РЕФЕРЕНДУМА № 1847

(Место нахождения участковой избирательной комиссии и помещения для голосования – МАДОУ города Новосибирска «Детский сад № 53 «Лесная сказка», ул. Петухова, 95/2, тел. 238-37-39)

Границы участка – Улица: Петухова, нечетная с № 95, 95/1, 97; четная с № 156 до конца.

ИЗБИРАТЕЛЬНЫЙ УЧАСТОК, УЧАСТОК РЕФЕРЕНДУМА № 1895

(Место нахождения участковой избирательной комиссии и помещения для голосования – МКДОУ города Новосибирска «Детский сад № 89 комбинированного вида», ул. Виктора Уса, 3/1, тел. 319-58-07)

Границы участка – Улицы: Виктора Уса, № 1, 2, 3, 4, 5, 7, 9.

ИЗБИРАТЕЛЬНЫЙ УЧАСТОК, УЧАСТОК РЕФЕРЕНДУМА № 2014

(Место нахождения участковой избирательной комиссии и помещения для голосования – автономная некоммерческая организация дополнительного образования частный детский сад «Росинки», дачное некоммерческое товарищество «Белые росы», 42, тел. 214-98-79)

Границы участка – Улицы: Вознесенская; Воскресная; Рубежная; Федора Горячева; СНТ «Зеленый мыс», ДНТ «Белые росы».

ИЗБИРАТЕЛЬНЫЙ УЧАСТОК, УЧАСТОК РЕФЕРЕНДУМА № 2020

(Место нахождения участковой избирательной комиссии и помещения для голосования – МКДОУ города Новосибирска «Детский сад № 89 комбинированного вида», ул. Виктора Уса, 3/1, тел. 319-58-07)

Границы участка – Улицы: Виктора Уса, № 7/1, 11, 11/1, 13, 15, 15/1; Петухова, № 12/5, 12/6.

ИЗБИРАТЕЛЬНЫЙ УЧАСТОК, УЧАСТОК РЕФЕРЕНДУМА № 2021

(Место нахождения участковой избирательной комиссии и помещения для голосования – МАДОУ города Новосибирска «Детский сад № 53 «Лесная сказка», ул. Петухова, 95/2, тел. 238-37-39)

Границы участка – Улицы: Александра Чистякова; Виктора Шевелева; Дмитрия Шмонина; Николая Сотникова; Петухова, № 99, 99/1, 99/2, 101, 101/1, 101/3, 103, 103/2, 103/3.

ИЗБИРАТЕЛЬНЫЙ УЧАСТОК, УЧАСТОК РЕФЕРЕНДУМА № 2026

(Место нахождения участковой избирательной комиссии и помещения для голосования – Ресурсный центр общественных объединений МКУ «Координационный центр «Активный город», ул. Урманова, 11, тел. 317-40-05)

Границы участка – Улицы: Оловозаводская, № 12/1, 14, 18, 18/1, 18/2, 18/3, 20/3, 20/6; нечетная с № 3 по 9; 27, 27/1, 29; Урманова, № 11, 13.

**ИЗБИРАТЕЛЬНЫЕ УЧАСТКИ, УЧАСТКИ РЕФЕРЕНДУМА НА
ТЕРРИТОРИИ ЛЕНИНСКОГО РАЙОНА ГОРОДА НОВОСИБИРСКА**

Количество избирательных участков – 107.

Номера избирательных участков, участков референдума - с № 1709 – 1813, 2027, 2028.

ИЗБИРАТЕЛЬНЫЙ УЧАСТОК, УЧАСТОК РЕФЕРЕНДУМА № 1709

(Место нахождения участковой избирательной комиссии и помещения для голосования – ЧОУ ВО Центросоюза Российской Федерации «Сибирский университет потребительской кооперации», пр. Карла Маркса, 26, тел. 346-14-65)

Границы участка – Проспект Карла Маркса, № 22, 24, 24а, 24/1, 24/2, 26/1, 26/4, 28, 28/1, 39, 41, 43, 45, 47/1, 53, 55; улицы: Блюхера, № 46, 48, 50, 52, 54; Геодезическая, 13.

ИЗБИРАТЕЛЬНЫЙ УЧАСТОК, УЧАСТОК РЕФЕРЕНДУМА № 1710

(Место нахождения участковой избирательной комиссии и помещения для голосования – ЧОУ ВО Центросоюза Российской Федерации «Сибирский университет потребительской кооперации», пр. Карла Маркса, 26, тел. 346-14-65)

Границы участка – Проспект Карла Маркса, 24/3; улицы: Геодезическая, № 15, 15/1, 17, 17/1, 19, 21, 21/1, 23; Немировича-Данченко, № 163, 169; Новогодняя, 35.

ИЗБИРАТЕЛЬНЫЙ УЧАСТОК, УЧАСТОК РЕФЕРЕНДУМА № 1711

(Место нахождения участковой избирательной комиссии и помещения для голосования – МБОУ города Новосибирска «Средняя общеобразовательная школа № 210», микрорайон Горский, 7, тел. 351-90-51, 354-87-80)

Границы участка – Микрорайон Горский, № 39, 40, 40/1, 40/2, 41, 42, 50, 54, 55, 56; улица Планировочная, 58.

ИЗБИРАТЕЛЬНЫЙ УЧАСТОК, УЧАСТОК РЕФЕРЕНДУМА № 1712

(Место нахождения участковой избирательной комиссии и помещения для голосования – МБОУ города Новосибирска «Средняя общеобразовательная школа № 210», микрорайон Горский, 7, тел. 351-90-51, 354-87-86)

Границы участка – Микрорайон Горский, № 1, 2, 3, 4, 5, 51; улицы: Блюхера, № 73, 73/1, 71б; Горская; 1-я Подгорная; переулки: 1-й – 3-й Горский.

ИЗБИРАТЕЛЬНЫЙ УЧАСТОК, УЧАСТОК РЕФЕРЕНДУМА № 1713

(Место нахождения участковой избирательной комиссии и помещения для голосования – МБОУ города Новосибирска «Средняя общеобразовательная школа № 212», микрорайон Горский, 71, тел. 240-85-29)

Границы участка – Микрорайон Горский, № 63, 63/1, 65, 67, 69, 72, 74, 76, 78, 82.

ИЗБИРАТЕЛЬНЫЙ УЧАСТОК, УЧАСТОК РЕФЕРЕНДУМА № 1714

(Место нахождения участковой избирательной комиссии и помещения для голосования – МБОУ города Новосибирска «Средняя общеобразовательная школа № 210», микрорайон Горский, 7, тел. 351-90-51, 354-87-80)

Границы участка – Улицы: Стартовая; Эстафетная; микрорайон Горский, № 6, 8, 8а, 10, 11.

ИЗБИРАТЕЛЬНЫЙ УЧАСТОК, УЧАСТОК РЕФЕРЕНДУМА № 1715

(Место нахождения участковой избирательной комиссии и помещения для голосования – спортивно-оздоровительный центр ФГБОУ ВО «Новосибирский государственный технический университет», пр. Карла Маркса, 35/1, тел. 346-27-32)

Границы участка – Проспект Карла Маркса, № 33, 35, 37; Улицы: Блюхера, № 30/1, 32/1, 36, 38; Геодезическая, № 1, 2, 3, 4, 5, 5/1, 7, 9; Космическая, № 21, 21/1.

ИЗБИРАТЕЛЬНЫЙ УЧАСТОК, УЧАСТОК РЕФЕРЕНДУМА № 1716

(Место нахождения участковой избирательной комиссии и помещения для голосования – МАУ города Новосибирска «Центр спортивной подготовки «Заря», ул. Колхидская, 8б, тел. 354-93-87)

Границы участка – Улица Титова, № 234/1, 236/1, 236/2, 238, 238/2, 240, 240/1, 242, 242/2, 244, 246/1, 250, 253/1, 253/2, 253/3, 266, 272, 274.

ИЗБИРАТЕЛЬНЫЙ УЧАСТОК, УЧАСТОК РЕФЕРЕНДУМА № 1717

(Место нахождения участковой избирательной комиссии и помещения для голосования – МБОУ города Новосибирска «Гимназия № 14 «Университетская», пр. Карла Маркса, 31, тел. 346-48-82)

Границы участка – Улицы: Блюхера, № 4, 6, 8, 10, 14, 16, 20, 22, 24; Ватутина, № 21, 23, 25, 27.

ИЗБИРАТЕЛЬНЫЙ УЧАСТОК, УЧАСТОК РЕФЕРЕНДУМА № 1718

(Место нахождения участковой избирательной комиссии и помещения для голосования – МБОУ города Новосибирска «Гимназия № 14 «Университетская», пр. Карла Маркса, 31, тел. 346-48-82)

Границы участка – Проспект Карла Маркса, № 3, 3а, 7, 9, 11, 13, 15, 17, 19, 25, 27, 29; улица Блюхера, № 26, 28, 30.

ИЗБИРАТЕЛЬНЫЙ УЧАСТОК, УЧАСТОК РЕФЕРЕНДУМА № 1719

(Место нахождения участковой избирательной комиссии и помещения для голосования – МБОУ города Новосибирска «Лицей № 136», ул. Космическая, 10, тел. 346-40-92, 346-23-21)

Границы участка – Проспект Карла Маркса, № 2, 6, 6/1, 8, 8/1, 8/2, 10, 10/1, 10/2, 12/1, 14, 14/1; улица Космическая, № 8, 12/1.

ИЗБИРАТЕЛЬНЫЙ УЧАСТОК, УЧАСТОК РЕФЕРЕНДУМА № 1720

(Место нахождения участковой избирательной комиссии и помещения для голосования – МБОУ города Новосибирска «Лицей № 136», ул. Космическая, 10, тел. 346-40-92)

Границы участка – Улицы: Ватутина, № 31/1, 33, 33/2, 35, 37; Космическая, № 12, 14; Новогодняя, № 7, 9, 11, 13, 15, 17, 19, 21.

ИЗБИРАТЕЛЬНЫЙ УЧАСТОК, УЧАСТОК РЕФЕРЕНДУМА № 1721

(Место нахождения участковой избирательной комиссии и помещения для голосования – МБОУ города Новосибирска «Инженерный лицей Новосибирского государственного технического университета», ул. Выставочная, 36, тел. 346-35-06)

Границы участка – Улицы: Блюхера, № 47, 49, 51, 53, 55, 57, 59, 61, 61/1, 63, 65, 67, 67/1, 69; Выставочная, № 11, 12, 13, 14, 16, 20, 24, 26.

ИЗБИРАТЕЛЬНЫЙ УЧАСТОК, УЧАСТОК РЕФЕРЕНДУМА № 1722

(Место нахождения участковой избирательной комиссии и помещения для голосования – МБОУ города Новосибирска «Инженерный лицей Новосибирского государственного технического университета», ул. Выставочная, 36, тел. 346-35-06)

Границы участка – Улицы: Блюхера, № 27, 29, 31, 33, 35, 37, 39, 41, 43, 45; Ватутина, № 11, 11/2, 13, 15, 15/1, 17, 19.

ИЗБИРАТЕЛЬНЫЙ УЧАСТОК, УЧАСТОК РЕФЕРЕНДУМА № 1723

(Место нахождения участковой избирательной комиссии и помещения для голосования – МБОУ города Новосибирска «Инженерный лицей Новосибирского государственного технического университета», ул. Выставочная, 36, тел. 346-35-06)

Границы участка – Улицы: Выставочная, № 17, 30, 32, 32/1, 34, 38; Пермитина, № 16, 18, 20, 22, 24а; микрорайон Горский, 68.

ИЗБИРАТЕЛЬНЫЙ УЧАСТОК, УЧАСТОК РЕФЕРЕНДУМА № 1724

(Место нахождения участковой избирательной комиссии и помещения для голосования – МБОУ города Новосибирска «Средняя общеобразовательная школа № 56», ул. Планировочная, 7, тел. 351-31-04)

Границы участка – Улицы: Котовского, № 2, 4, 6, 8, 10, 10/1, 12, 12/1, 14; Планировочная, № 1, 1/1, 1/2, 3, 3/1, 8, 10.

ИЗБИРАТЕЛЬНЫЙ УЧАСТОК, УЧАСТОК РЕФЕРЕНДУМА № 1725

(Место нахождения участковой избирательной комиссии и помещения для голосования – МБОУ города Новосибирска «Средняя общеобразовательная школа № 212», микрорайон Горский, 71, тел. 240-85-29)

Границы участка – Улицы: Планировочная, № 12, 14, 16, 25, 27, 29, 29/1, 31, 32, 33, 34, 35, 35/1, 36, 38, 39, 40, 41, 42, 43, 44, 45, 46, 47, 47/1, 48, 49, 50, 51, 52, 54, 56; микрорайон Горский, № 69/1, 73, 75, 84, 86.

ИЗБИРАТЕЛЬНЫЙ УЧАСТОК, УЧАСТОК РЕФЕРЕНДУМА № 1726

(Место нахождения участковой избирательной комиссии и помещения для голосования – МБОУ города Новосибирска «Средняя общеобразовательная школа № 56», ул. Планировочная, 7, тел. 351-31-04)

Границы участка – Улицы: Большая – четная с № 2 по 230/2, нечетная с № 1 по 47; Планировочная, № 7/1, 11, 11/1, 13, 15, 17, 18, 18/1, 18/2, 19, 20, 22, 23, 24, 26, 28, 30; Путевая; Туннельная; 2-я Школьная, 57.

ИЗБИРАТЕЛЬНЫЙ УЧАСТОК, УЧАСТОК РЕФЕРЕНДУМА № 1727

(Место нахождения участковой избирательной комиссии и помещения для голосования – МБОУ города Новосибирска «Средняя общеобразовательная школа № 72», ул. 2-я Чулымская, 111, тел. 353–69–59)

Границы участка – Улицы: Кабардинская; Попова; Проточная; 2-я, 3-я Чулымская; 1-я Шоссейная; 2-я Шоссейная – нечетная с № 1 по 219, четная с № 2 по 202; 3-я Шоссейная – нечетная с № 1 по 13, четная с № 2 по 24; переулки: 1-й, 2-й Чулымский; Шоссейный.

ИЗБИРАТЕЛЬНЫЙ УЧАСТОК, УЧАСТОК РЕФЕРЕНДУМА № 1728

(Место нахождения участковой избирательной комиссии и помещения для голосования – ООО «Юнисиб», ул. Моторная, 16, тел. 354-90-91)

Границы участка – Улицы: Болотная; Дальняя; 2-я Дальняя; Моторная; 1-я, 2-я Ракитная; Таежная; Б. Щукина; Яринская; 1-я Яринская.

ИЗБИРАТЕЛЬНЫЙ УЧАСТОК, УЧАСТОК РЕФЕРЕНДУМА № 1729

(Место нахождения участковой избирательной комиссии и помещения для голосования – МКС(К)ОУ для обучающихся, воспитанников с ограниченными возможностями здоровья города Новосибирска «Специальная (коррекционная) общеобразовательная школа № 14 VIII вида», ул. Выставочная, 34/1, тел. 351-82-55)

Границы участка – Микрорайон Горский, № 43, 47, 48, 52, 53, 60, 61.

ИЗБИРАТЕЛЬНЫЙ УЧАСТОК, УЧАСТОК РЕФЕРЕНДУМА № 1730

(Место нахождения участковой избирательной комиссии и помещения для голосования – МБОУ города Новосибирска «Средняя общеобразовательная школа № 69», ул. 2-я Портовая, 36, тел. 290-38-01)

Границы участка – Улицы: Заобская; Капитанская; Полярная; 2-я Портовая; Судоремонтная; Томьусинская; Штурвальная.

ИЗБИРАТЕЛЬНЫЙ УЧАСТОК, УЧАСТОК РЕФЕРЕНДУМА № 1731

(Место нахождения участковой избирательной комиссии и помещения для голосования – МБОУ города Новосибирска «Средняя общеобразовательная школа № 69», ул. 2-я Портовая, 36, тел. 290-38-01)

Границы участка – Улицы: Белостокская; Большая – нечетная с № 139 по 235, четная с № 312 по 424; 1-я – 3-я Кустарная; Междуреченская; Портовая; 1-я Портовая; 2-я Шоссейная – нечетная с № 225 до конца, четная с № 206 до конца; 3-я Шоссейная, нечетная с № 15 до конца, четная с № 24а до конца.

ИЗБИРАТЕЛЬНЫЙ УЧАСТОК, УЧАСТОК РЕФЕРЕНДУМА № 1732

*(Место нахождения участковой избирательной комиссии и помещения для голосования – МКС(К)ОУ для обучающихся, воспитанников с ограниченными возможностями здоровья города Новосибирска «Специальная (коррекционная) общеобразовательная школа № 62 VIII вида»,
ул. Станционная, 8а, тел. 353-67-85)*

Границы участка – Улицы: Восточный поселок, № 6а, 7а, 10а, 11а, 17а, 18а; Станционная, № 8, 10, 12, 14, 16.

ИЗБИРАТЕЛЬНЫЙ УЧАСТОК, УЧАСТОК РЕФЕРЕНДУМА № 1733

*(Место нахождения участковой избирательной комиссии и помещения для голосования - общежитие МКПг. Новосибирска «ЖКХ»,
ул. Станционная, 50/1, тел. 341-59-76)*

Границы участка - улица Станционная, № 42, 44, 44/1, 46, 46б, 48, 48а, 48б, 50, 50/1, 50/2.

ИЗБИРАТЕЛЬНЫЙ УЧАСТОК, УЧАСТОК РЕФЕРЕНДУМА № 1734

(Место нахождения участковой избирательной комиссии и помещения для голосования – МБОУ города Новосибирска «Средняя общеобразовательная школа № 138», ул. Клубная, 39, тел. 341-72-72)

Границы участка – Улицы: Большая – нечетная с № 237 до конца, четная с № 426 до № 580; Дивногорская (кроме домов № 150/1, 150/2, 150/3, 150/4, 150/5, 150/6); Торфяная; Экскаваторная; 2-я, 3-я Экскаваторная; Ягодинская; переулки: 1-й – 5-й Экскаваторный.

ИЗБИРАТЕЛЬНЫЙ УЧАСТОК, УЧАСТОК РЕФЕРЕНДУМА № 1735

(Место нахождения участковой избирательной комиссии и помещения для голосования – МБОУ города Новосибирска «Средняя общеобразовательная школа № 138, ул. Клубная, 39, тел. 341-72-72, 341-81-98)

Границы участка – Улицы: Балластная; Вербная; Клубная; 2-я Клубная; Левобережная; Панорамная, Рионская; Ромашковая; Соловьиная; Хинганская; переулки: Балластный; 1-й, 2-й Балластный; Хинганский; Рионский; 2-й Рионский, Цветочный; территории: Садоводческого кооператива «Родничок»; Садоводческого кооператива «Родничок»; улицы: Березовая; Зеленая; Земляничная; Лесная; Соловьиная; Ягодная; переулки: 2-й, 3-й Клубный; территория Садоводческого товарищества «Березка»; СНТ «Левобережное», улица Цветочная.

ИЗБИРАТЕЛЬНЫЙ УЧАСТОК, УЧАСТОК РЕФЕРЕНДУМА № 1736

(Место нахождения участковой избирательной комиссии и помещения для голосования – МБОУ города Новосибирска «Новосибирская классическая гимназия № 17», ул. Котовского, 38, тел. 353-63-49)

Границы участка – Улица Троллейная, № 1, 3, 3/1, 7, 9, 9/1, 14, 15, 17.

ИЗБИРАТЕЛЬНЫЙ УЧАСТОК, УЧАСТОК РЕФЕРЕНДУМА № 1737

(Место нахождения участковой избирательной комиссии и помещения для голосования – МБОУ «Новосибирская классическая гимназия № 17», ул. Котовского, 38, тел. 353-63-49)

Границы участка – Улицы: Котовского, № 36, 40/1, 40/2, 48, 50; Широкая, № 19, 19/1, 21/1, 23, 27.

ИЗБИРАТЕЛЬНЫЙ УЧАСТОК, УЧАСТОК РЕФЕРЕНДУМА № 1738

(Место нахождения участковой избирательной комиссии и помещения для голосования – МАОУ «Вторая Новосибирская гимназия», ул. Киевская, 5, тел. 341-26-00, 341-89-86)

Границы участка – Улицы: Пархоменко, № 72, 74, 76, 78, 80, 82; Троллейная, № 22, 24, 26.

ИЗБИРАТЕЛЬНЫЙ УЧАСТОК, УЧАСТОК РЕФЕРЕНДУМА № 1739

(Место нахождения участковой избирательной комиссии и помещения для голосования – МАОУ «Вторая Новосибирская гимназия», ул. Киевская, 5, тел. 341-26-00, 341-89-86)

Границы участка – Улица Широкая, № 111, 115, 117, 119, 121, 123, 125, 127.

ИЗБИРАТЕЛЬНЫЙ УЧАСТОК, УЧАСТОК РЕФЕРЕНДУМА № 1740

(Место нахождения участковой избирательной комиссии и помещения для голосования – МАОУ «Вторая Новосибирская гимназия», ул. Киевская, 5, тел. 341-26-00, 341-89-86)

Границы участка – Улицы: Пархоменко, № 84, 86, 86/1, 86/2; Плахотного, № 72, 72/1, 74, 74/1, 74/2, 76.

ИЗБИРАТЕЛЬНЫЙ УЧАСТОК, УЧАСТОК РЕФЕРЕНДУМА № 1741

(Место нахождения участковой избирательной комиссии и помещения для голосования – МАОУ «Вторая Новосибирская гимназия», ул. Киевская, 5, тел. 341-26-00, 341-89-86)

Границы участка – Улица Киевская, № 3, 3/1, 9, 11, 13, 15, 16, 16/1, 17, 18, 18/1.

ИЗБИРАТЕЛЬНЫЙ УЧАСТОК, УЧАСТОК РЕФЕРЕНДУМА № 1742

(Место нахождения участковой избирательной комиссии и помещения для голосования – МБОУ города Новосибирска «Средняя общеобразовательная школа № 92», ул. Киевская, 7, тел. 341-53-51)

Границы участка – Улицы: Новосибирская, № 21, 23, 24, 25, 27; Пархоменко, № 88, 90, 92, 94, 96, 98, 100, 102, 104; ГБУЗ Новосибирской области «Клинический центр охраны здоровья семьи и репродукции» (улица Киевская, 1).

ИЗБИРАТЕЛЬНЫЙ УЧАСТОК, УЧАСТОК РЕФЕРЕНДУМА № 1743

(Место нахождения участковой избирательной комиссии и помещения для голосования – МБОУ города Новосибирска «Средняя общеобразовательная школа № 92», ул. Киевская, 7, тел. 341-53-51, 341-38-10)

Границы участка – Улица Новосибирская, № 10, 12, 14, 14а, 15, 16, 18, 19, 19/1, 20, 22, 26.

ИЗБИРАТЕЛЬНЫЙ УЧАСТОК, УЧАСТОК РЕФЕРЕНДУМА № 1744

(Место нахождения участковой избирательной комиссии и помещения для голосования – МБОУ города Новосибирска «Средняя общеобразовательная школа № 92», ул. Киевская, 7, тел. 341-53-51)

Границы участка – Улицы: Киевская, № 20, 22, 24, 26; Новосибирская, № 5, 7, 9, 11, 13.

ИЗБИРАТЕЛЬНЫЙ УЧАСТОК, УЧАСТОК РЕФЕРЕНДУМА № 1745

(Место нахождения участковой избирательной комиссии и помещения для голосования – МБОУ города Новосибирска «Средняя общеобразовательная школа № 45», ул. Киевская, 15а, тел. 341-88-10)

Границы участка – Улица Широкая, № 133, 133/1, 133/2, 135, 135/1, 135/2, 135/3, 137, 137/1.

ИЗБИРАТЕЛЬНЫЙ УЧАСТОК, УЧАСТОК РЕФЕРЕНДУМА № 1746

(Место нахождения участковой избирательной комиссии и помещения для голосования – МБОУ города Новосибирска «Средняя общеобразовательная школа № 45», ул. Киевская, 15а, тел. 341-88-10)

Границы участка – Улицы: Киевская, № 23, 28, 32, 34; Широкая, № 129, 129/1, 131, 131/1.

ИЗБИРАТЕЛЬНЫЙ УЧАСТОК, УЧАСТОК РЕФЕРЕНДУМА № 1747

(Место нахождения участковой избирательной комиссии и помещения для голосования – МБОУ города Новосибирска «Средняя общеобразовательная школа № 45», ул. Киевская, 15а, тел. 341-88-10)

Границы участка – Улицы: Киевская, 83а; Пархоменко, № 23, 25, 25/1, 27, 29, 112, 114, 116, 118, 120, 122, 124, 126, 128, частный сектор – нечетная с № 125 по 141, четная с № 132 по 154/1; Харьковская, 2-я Харьковская; Алма-Атинская, 2-я Алма-Атинская; Ташкентская.

ИЗБИРАТЕЛЬНЫЙ УЧАСТОК, УЧАСТОК РЕФЕРЕНДУМА № 1748

(Место нахождения участковой избирательной комиссии и помещения для голосования – Филиал «Библиотека им. А. Ахматовой» МКУК ЦБС Ленинского района города Новосибирска, ул. Филатова, 9, тел. 341-43-77)

Границы участка – Улицы: Халтурина, № 31, 33, 35, 35/1, 37, 37/1, 37/2, 39, 39/1, 39/2, 41, 41/1, 43, 45; Филатова.

ИЗБИРАТЕЛЬНЫЙ УЧАСТОК, УЧАСТОК РЕФЕРЕНДУМА № 1749

(Место нахождения участковой избирательной комиссии и помещения для голосования – МБОУ города Новосибирска «Средняя общеобразовательная школа № 90», ул. Забалуева, 10а, тел. 341-09-87)

Границы участка – Улицы: Забалуева, № 4, 6, 8, 10, 11, 12, 13, 17, 19, 21, 21/1; Невельского, № 1, 1/1, 3, 5, 7, 9; изолятор временного содержания (улица Связистов, 12а); Связистов, 15.

ИЗБИРАТЕЛЬНЫЙ УЧАСТОК, УЧАСТОК РЕФЕРЕНДУМА № 1750

(Место нахождения участковой избирательной комиссии и помещения для голосования – МБОУ города Новосибирска «Средняя общеобразовательная школа № 90», ул. Забалуева, 10а, тел. 341-09-87)

Границы участка – Улицы: Забалуева, № 9, 23, 27; Невельского, № 11, 13, 17, 19, 21, 23, 25, 27, 29; Халтурина, № 16, 18, 20, 20а, 22, 24, 26, 28, 30, 32; воинская часть 3698 (улица Плахотного, 160).

ИЗБИРАТЕЛЬНЫЙ УЧАСТОК, УЧАСТОК РЕФЕРЕНДУМА № 1751

(Место нахождения участковой избирательной комиссии и помещения для голосования МБУК города Новосибирска «Дворец культуры «Сибтекстильмаш», ул. Забалуева, 47, тел. 341-88-77, 341-89-67)

Границы участка – Улицы: Забалуева, № 51, 51/1, 51/2, 64, 66, 70, 72, 78, 80; Колхидская, № 6.

ИЗБИРАТЕЛЬНЫЙ УЧАСТОК, УЧАСТОК РЕФЕРЕНДУМА № 1752

(Место нахождения участковой избирательной комиссии и помещения для голосования МБУК города Новосибирска «Дворец культуры «Сибтекстильмаш», ул. Забалуева, 47, тел. 341-88-77, 341-89-67)

Границы участка – Улицы: Забалуева, № 51/4, 51/5, 53, 53/1, 55, 55/1; Спортивная, № 3, 3/1, 4, 5, 6, 7/2, 8, 10, 10/1.

ИЗБИРАТЕЛЬНЫЙ УЧАСТОК, УЧАСТОК РЕФЕРЕНДУМА № 1753

(Место нахождения участковой избирательной комиссии и помещения для голосования МБУК города Новосибирска «Дворец культуры «Сибтекстильмаш», ул. Забалуева, 47, тел. 341-88-77, 341-88-56)

Границы участка – Улица Спортивная, № 7, 9, 9/1, 9/2, 11/1, 13, 15, 17, 19, 21, 23, 25, 27.

ИЗБИРАТЕЛЬНЫЙ УЧАСТОК, УЧАСТОК РЕФЕРЕНДУМА № 1754

(Место нахождения участковой избирательной комиссии и помещения для голосования – МБОУ города Новосибирска «Средняя общеобразовательная школа № 191», ул. Невельского, 53/1, тел. 341-84-06)

Границы участка – Улицы: Забалуева, № 22, 24, 26, 28, 30, 32, 34, 36, 38, 41, 42, 43, 44, 45, 46, 48, 50, 52, 62; Колхидская, 1; Невельского, № 33, 37, 39, 41, 43, 47, 49, 57/1; Фасадная, № 2, 4, 8, 10, 15, 15/1, 16, 17, 18, 20; Халтурина – нечетная с № 1 по 27, четная с № 2 по 12; переулки: 1-й – 3-й Порядковый (кроме дома № 10а по переулку 2-му Порядковому); 3-й Забалуева, 3; 1-й, 2-й Халтурина.

ИЗБИРАТЕЛЬНЫЙ УЧАСТОК, УЧАСТОК РЕФЕРЕНДУМА № 1755

(Место нахождения участковой избирательной комиссии и помещения для голосования – МБОУ города Новосибирска «Средняя общеобразовательная школа № 191», ул. Невельского, 53/1, тел. 341-84-06)

Границы участка – Улицы: Забалуева, № 60; Колхидская, № 3, 5, 7, 9, 11; Невельского, 55.

ИЗБИРАТЕЛЬНЫЙ УЧАСТОК, УЧАСТОК РЕФЕРЕНДУМА № 1756

(Место нахождения участковой избирательной комиссии и помещения для голосования – товарищество собственников недвижимости «Забалуева, 74», ул. Забалуева, 74, тел. 341-10-76)

Границы участка – Улицы: Забалуева, № 54, 56, 68, 74, 76; Невельского, № 51, 53, 75, частный сектор – № 26; Вечерняя; Олимпийская; Сибсельмашевская.

ИЗБИРАТЕЛЬНЫЙ УЧАСТОК, УЧАСТОК РЕФЕРЕНДУМА № 1757

(Место нахождения участковой избирательной комиссии и помещения для голосования – МБОУ города Новосибирска «Средняя общеобразовательная школа № 86», ул. Порт–Артурская, 1а, тел. 341-11-76)

Границы участка – Улица Невельского, № 59, 61, 63, 65, 67, 69, 71, 73, 79.

ИЗБИРАТЕЛЬНЫЙ УЧАСТОК, УЧАСТОК РЕФЕРЕНДУМА № 1758

(Место нахождения участковой избирательной комиссии и помещения для голосования - МБОУ города Новосибирска «Средняя общеобразовательная школа № 86», ул. Порт-Артурская, 1а, тел. 341-11-76)

Границы участка - Улицы: Забалуева, 90; Невельского, N 81, 83, 85, частный сектор - N 8, 8а, 10, 12; Станционная, N 78, 97а, 97б, 97в; Каменогорская; Порт-Артурская; Энергетическая; Березовая; Вишневая; Высоковольтная; Земляничная; Клубничная; Ключевая; Лесная; Малиновая; Новая; Садовая; Смородиновая; Степная; Цветочная; Центральная; переулки: 1-й, 2-й Каменогорский; 1-й - 12-й Порт-Артурский; Клубничный; СНТ «Золотая осень», территория садоводческого товарищества «Золотая осень».

ИЗБИРАТЕЛЬНЫЙ УЧАСТОК, УЧАСТОК РЕФЕРЕНДУМА № 1759

(Место нахождения участковой избирательной комиссии и помещения для голосования – МБУ ДО города Новосибирска «Специализированная детско–юношеская школа олимпийского резерва по боксу», ул. Троллейная, 20а, тел. 340-04-13)

Границы участка – Улицы: Демьяновская; Киевская, № 2, 4, 8, 10, 12, 14; Троллейная, № 12, 18, 20; Широкая, № 26, 35/1.

ИЗБИРАТЕЛЬНЫЙ УЧАСТОК, УЧАСТОК РЕФЕРЕНДУМА № 1760

(Место нахождения участковой избирательной комиссии и помещения для голосования – МБОУ города Новосибирска «Средняя общеобразовательная школа № 89», ул. Халтурина, 30/1, тел. 341-15-10)

Границы участка – Улицы: Забалуева, № 33, 35, 37, 39, 39/1, 39/2, 39/3, 39/4, 39/5; Колхидская, № 15, 17, 19, 21, 21а, 23, 25, 25а, 27, 27а, 27/1, 29, 31; Фасадная, № 17/1, 21, 23, 24, 24а, 25, 25/1, 26, 26а, 26/1, 27, 28, 28а, 28/1, 29.

ИЗБИРАТЕЛЬНЫЙ УЧАСТОК, УЧАСТОК РЕФЕРЕНДУМА № 1761

(Место нахождения участковой избирательной комиссии и помещения для голосования – МБУ ДОД «Центр спортивной подготовки «Обь», ул. Станиславского, 6б, тел. 353-84-00)

Границы участка – Улицы: Котовского, № 29, 35; Пархоменко, № 14, 14/1, 14а; Станиславского, № 2, 4, 4/1, 4/2, 4/3, 6.

ИЗБИРАТЕЛЬНЫЙ УЧАСТОК, УЧАСТОК РЕФЕРЕНДУМА № 1762

(Место нахождения участковой избирательной комиссии и помещения для голосования – МБОУ города Новосибирска «Средняя общеобразовательная школа № 73», ул. Котовского, 16, тел. 353-60-83, 353-60-59)

Границы участка – Улицы: Котовского, № 18/1, 18/2, 20, 22, 24, 25/1, 26, 27, 28, 28/1, 30, 31, 32, 33; Широкая, 1/1.

ИЗБИРАТЕЛЬНЫЙ УЧАСТОК, УЧАСТОК РЕФЕРЕНДУМА № 1763

(Место нахождения участковой избирательной комиссии и помещения для голосования – ГАПОУ НСО «Новосибирский архитектурно-строительный колледж», ул. Станиславского, 2/1, тел. 353-69-60, 353-60-07)

Границы участка – Улицы: Станиславского, 2/1; Широкая, № 1, 3, 5, 7, 13, 15, 15/1, 17, 21.

ИЗБИРАТЕЛЬНЫЙ УЧАСТОК, УЧАСТОК РЕФЕРЕНДУМА № 1764

(Место нахождения участковой избирательной комиссии и помещения для голосования – МБОУ города Новосибирска «Средняя общеобразовательная школа № 175», ул. Титова, 43/2, тел. 352-93-91)

Границы участка - Улицы: Вертковская, 123, четная с № 112 по 132; Степная – нечетная с № 81 по 127; Троллейная, № 41, 71, четная с № 100 по 124; Гражданская; 2-я Гражданская; Карпинского; 2-я Карпинского; Коммунальная; 2-я Коммунальная; Кирзаводская, № 2, 4, 5, 6, 6/1, 6/2, 8; Красных Партизан; 2-я Красных Партизан; Куйбышева; 2-я Куйбышева; Александры Плотниковой; Пермская; 2-я Пермская; переулки: 1-й – 3-й Пермский; 1-й – 3-й Вертковский.

ИЗБИРАТЕЛЬНЫЙ УЧАСТОК, УЧАСТОК РЕФЕРЕНДУМА № 1765

(Место нахождения участковой избирательной комиссии и помещения для голосования – МБОУ города Новосибирска «Средняя общеобразовательная школа № 175», ул. Титова, 43/2, тел. 352-93-91)

Границы участка – Улицы: Титова, № 27, 29, 29/1, 31, 31/1, 33, 35/1, 37, 37/1, 39, 39/1, 41, 41/1, 43, 43/1, 45, 47, 47/1, 51а; Тихвинская, 1; Троллейная, № 35, 37; переулки: 1-й, 2-й Станиславского.

ИЗБИРАТЕЛЬНЫЙ УЧАСТОК, УЧАСТОК РЕФЕРЕНДУМА № 1766

(Место нахождения участковой избирательной комиссии и помещения для голосования – МБОУ города Новосибирска «Средняя общеобразовательная школа № 175, ул. Титова, 43/2, тел. 352-93-91)

Границы участка – Улицы: Петропавловская, № 17, 17а, 19, 19а, 21; Степная, № 42, 44, 46, 52, 54, 54/1, 60, 62, 64, 66, 68, 70а; Титова, № 35, 43/2; Тихвинская, № 2, 3, 4, 5, 6, 8, 8а, 10а, 11, 11/1, 13.

ИЗБИРАТЕЛЬНЫЙ УЧАСТОК, УЧАСТОК РЕФЕРЕНДУМА № 1767

(Место нахождения участковой избирательной комиссии и помещения для голосования – МБОУ города Новосибирска «Средняя общеобразовательная школа № 175», ул. Титова, 43/2, тел. 352-93-91)

Границы участка – Улицы: Степная, № 59, 59/1, 61а, 63, 63/1, 63/2, 65, 65/1, 67, 67/1, 69, 71; Троллейная, 39.

ИЗБИРАТЕЛЬНЫЙ УЧАСТОК, УЧАСТОК РЕФЕРЕНДУМА № 1768

(Место нахождения участковой избирательной комиссии и помещения для голосования – МБОУ города Новосибирска «Средняя общеобразовательная школа № 66, ул. Хилокская, 4, тел. 356-54-54)

Границы участка – Улицы: Хилокская; Малыгина; Толмачевская (Толмачевская, 10, – Казарма 3 км); Ереснинская; Кудряшевская; Суходольная; Учхозовская; Тульская – четная с № 424 по 542/1, нечетная с № 435 по 543; переулки: Аргунский; 1-й Хилокский; территория садоводческого товарищества «Рассвет»; территория садоводческого товарищества «Трудовые резервы»; СНТ «Восход»; территория садоводческого общества «Восход Заобский».

ИЗБИРАТЕЛЬНЫЙ УЧАСТОК, УЧАСТОК РЕФЕРЕНДУМА № 1769

(Место нахождения участковой избирательной комиссии и помещения для голосования - МБОУ города Новосибирска «Средняя общеобразовательная школа № 67», ул. Титова, 94, тел. 350-77-39)

Границы участка - Улицы: Гризодубовой, № 37/1, 37/2, 37/3, 37/4, 40/1, 40/2, нечетная с № 39 по 97, четная с № 42 по 100; Косиора; 2-я Озерная; Озерная - четная с № 66 по 122, нечетная с № 71 по 129; Плахотного – четная, № 80, с № 94 по 158, нечетная, № 97/1, с № 107 по 187; Хасановская, № 35/1, 35/2, 36/1, 36/2, четная с № 38 по 116/1, нечетная с № 37 по 115/1; Янтарная - четная с № 42 по 132, нечетная с № 41 по 117.

ИЗБИРАТЕЛЬНЫЙ УЧАСТОК, УЧАСТОК РЕФЕРЕНДУМА № 1770

(Место нахождения участковой избирательной комиссии и помещения для голосования – МБОУ города Новосибирска «Средняя общеобразовательная школа № 67», ул. Титова, 94, тел. 350-77-39)

Границы участка – Улицы: Амурская, № 40/1, 40/3, 40/4, 40/5; Осипенко;

Расковой; Титова – четная с № 56 по 168/2, нечетная с № 55 по 179/2; Южная, № 40/1, 40/2, 40/3, четная с № 42а по 100, нечетная с № 41 по 119.

ИЗБИРАТЕЛЬНЫЙ УЧАСТОК, УЧАСТОК РЕФЕРЕНДУМА № 1771

(Место нахождения участковой избирательной комиссии и помещения для голосования – МБОУ города Новосибирска «Средняя общеобразовательная школа № 67», ул. Титова, 94, тел. 350-77-39)

Границы участка – Улицы: Амурская – четная с № 2 до конца (кроме домов № 40/1, 40/3, 40/4, 40/5), нечетная с № 1 до конца; Бакинская; Прокатная; 5-го Декабря; Степная – четная, № 66а, с № 70 по 202.

ИЗБИРАТЕЛЬНЫЙ УЧАСТОК, УЧАСТОК РЕФЕРЕНДУМА № 1772

(Место нахождения участковой избирательной комиссии и помещения для голосования – МБОУ города Новосибирска «Средняя общеобразовательная школа № 48», ул. Титова, 202, тел. 341-10-00)

Границы участка – Улицы: Зенитная – четная с № 4 по 34а, нечетная с № 3 по 33; Новоалтайская – четная с № 4 по 36, нечетная с № 3 по 35; Танкистов, № 3, 5, 7, 11, 11/1; Титова, № 182, 196; Зенитная, 35 / Степная, 222, – угловой дом; Зенитная, 36 / Степная, 224, – угловой дом.

ИЗБИРАТЕЛЬНЫЙ УЧАСТОК, УЧАСТОК РЕФЕРЕНДУМА № 1773

(Место нахождения участковой избирательной комиссии и помещения для голосования – МБОУ города Новосибирска «Средняя общеобразовательная школа № 48», ул. Титова, 202, тел. 341-10-00)

Границы участка – Улицы: Танкистов – нечетная с № 31 по 71/2, четная с № 12 по 46; Пилотов – четная с № 30 по 64, нечетная с № 25 по 59; Пушкирева – четная с № 26 по 60, нечетная с № 29 по 63; Связистов, № 1, 3, 3/1, 5, 7, частный сектор – четная с № 54 по 88/2.

ИЗБИРАТЕЛЬНЫЙ УЧАСТОК, УЧАСТОК РЕФЕРЕНДУМА № 1774

(Место нахождения участковой избирательной комиссии и помещения для голосования – МБОУ города Новосибирска «Средняя общеобразовательная школа № 48», ул. Титова, 202, тел. 341-10-00)

Границы участка – Улицы: Связистов, № 11, 13; Танкистов, № 15, 17, 21/2; Титова, 198.

ИЗБИРАТЕЛЬНЫЙ УЧАСТОК, УЧАСТОК РЕФЕРЕНДУМА № 1775

(Место нахождения участковой избирательной комиссии и помещения для голосования – МБОУ города Новосибирска «Средняя общеобразовательная школа № 48», ул. Титова, 202, тел. 341-10-00)

Границы участка – Улицы: Бийская; Заозерная; Кавказская; Клеверная; Крымская; Лучистая; Облачная; Окинская; 2-я – 5-я Окинская; Рельефная; Смородиновая;

Степная – нечетная с № 203 по 271, четная, № 240, 246; Танкистов, № 21, 21/1; Титова, № 198/1, 198/2, 200, четная с № 204 по 220, 232/1, нечетная с № 223 по 251; Природная; Прогулочная; Фиалковая; Херсонская; Яблочная; переулки: 1-й – 4-й Бийский; 1-й – 3-й Амурский; 1-й – 3-й Степной; 1-й, 2-й Кавказский.

ИЗБИРАТЕЛЬНЫЙ УЧАСТОК, УЧАСТОК РЕФЕРЕНДУМА № 1776

(Место нахождения участковой избирательной комиссии и помещения для голосования – МБОУ города Новосибирска «Средняя общеобразовательная школа № 188», ул. Курганская, 36а, тел. 356-60-06)

Границы участка – Улицы: Курганская, № 22, 24, 26, 30, 32, 34, 36, 38; Полтавская, 35; Ашхабадская; Булавина; Олекминская; Шуберга.

ИЗБИРАТЕЛЬНЫЙ УЧАСТОК, УЧАСТОК РЕФЕРЕНДУМА № 1777

(Место нахождения участковой избирательной комиссии и помещения для голосования – МБОУ города Новосибирска «Средняя общеобразовательная школа № 188», ул. Курганская, 36а, тел. 356-59-56)

Границы участка – Улицы: Ачинская; Брянская; Волховская (кроме домов № 33, 33а, 33/1, 35, 37, 39); Гомельская; Житомирская; Зенитная – нечетная с № 37 по 51, четная с № 38 по 52; Киселевская; Курганская – нечетная с № 1 по 17, четная с № 2 по 18; Новоалтайская – нечетная с № 39 по 51, четная с № 38 по 52/1; Оборонная; Пилотов – нечетная с № 61 по 75, четная с № 66 по 80; Полтавская, № 19, 21, 25, нечетная с № 1 по 17, четная с № 2 по 18; Пушкарева – нечетная с № 65 по 79/1, четная с № 62 по 76; Связистов – нечетная с № 91 по 99, четная с № 92 по 104; 120, 120/1; Степная – нечетная с № 129 по 201; Танкистов – четная с № 48 по 62, нечетная с № 73 по 87; Тверская; Челябинская; Ялтинская; переулки: 1-й – 6-й Танкистов.

ИЗБИРАТЕЛЬНЫЙ УЧАСТОК, УЧАСТОК РЕФЕРЕНДУМА № 1778

(Место нахождения участковой избирательной комиссии и помещения для голосования – МБОУ города Новосибирска «Средняя общеобразовательная школа № 188», ул. Курганская, 36а, тел. 356-59-56)

Границы участка – Улицы: Немировича–Данченко, 2б; Полтавская, № 29, 33, 37, 41, 43, 45, 47.

ИЗБИРАТЕЛЬНЫЙ УЧАСТОК, УЧАСТОК РЕФЕРЕНДУМА № 1779

(Место нахождения участковой избирательной комиссии и помещения для голосования – МБОУ города Новосибирска «Средняя общеобразовательная школа № 129», ул. 9-й Гвардейской Дивизии, 6, тел. 356-40-09)

Границы участка – Улицы: Троллейная, № 130, 132; 9-й Гвардейской Дивизии, № 1, 3, 4, 5, 7.

ИЗБИРАТЕЛЬНЫЙ УЧАСТОК, УЧАСТОК РЕФЕРЕНДУМА № 1780

(Место нахождения участковой избирательной комиссии и помещения для голосования – МБОУ города Новосибирска «Средняя общеобразовательная школа № 129», ул. 9-й Гвардейской Дивизии, 6, тел. 356-40-09)

Границы участка – Улица Троллейная, № 134, 136, 138, 142, 144, 146, 148, 154.

ИЗБИРАТЕЛЬНЫЙ УЧАСТОК, УЧАСТОК РЕФЕРЕНДУМА № 1781

(Место нахождения участковой избирательной комиссии и помещения для голосования – МБОУ города Новосибирска «Средняя общеобразовательная школа № 129», ул. 9-й Гвардейской Дивизии, 6, тел. 356-40-09)

Границы участка – Улица Троллейная, № 152, 152/1, 158, 160.

ИЗБИРАТЕЛЬНЫЙ УЧАСТОК, УЧАСТОК РЕФЕРЕНДУМА № 1782

(Место нахождения участковой избирательной комиссии и помещения для голосования – МАОУ города Новосибирска «Информационно-экономический лицей», ул. Связистов, 135, тел. 308-26-68)

Границы участка – Улица Связистов, № 109, 111, 121, 123, 131.

ИЗБИРАТЕЛЬНЫЙ УЧАСТОК, УЧАСТОК РЕФЕРЕНДУМА № 1783

(Место нахождения участковой избирательной комиссии и помещения для голосования – МАОУ города Новосибирска «Информационно-экономический лицей», ул. Связистов, 135, тел. 308-26-68)

Границы участка – Улица Связистов, № 127, 139, 141, 143, 145, 147, 151, 154, 158.

ИЗБИРАТЕЛЬНЫЙ УЧАСТОК, УЧАСТОК РЕФЕРЕНДУМА № 1784

(Место нахождения участковой избирательной комиссии и помещения для голосования – МАОУ города Новосибирска «Информационно-экономический лицей», ул. Связистов, 135, тел. 308-26-68)

Границы участка – Улицы: Волховская, № 33, 33а, 33/1, 35, 37, 39; Связистов, № 113, 113/1.

ИЗБИРАТЕЛЬНЫЙ УЧАСТОК, УЧАСТОК РЕФЕРЕНДУМА № 1785

(Место нахождения участковой избирательной комиссии и помещения для голосования – МБОУ города Новосибирска «Средняя общеобразовательная школа № 50», ул. 9-й Гвардейской Дивизии, 20, тел. 356-00-28)

Границы участка – Улица 9-й Гвардейской Дивизии, № 13, 17, 21, 22, 23, 24, 25, 26.

ИЗБИРАТЕЛЬНЫЙ УЧАСТОК, УЧАСТОК РЕФЕРЕНДУМА № 1786

(Место нахождения участковой избирательной комиссии и помещения для голосования – МБОУ города Новосибирска «Средняя общеобразовательная школа № 50», ул. 9-й Гвардейской Дивизии, 20, тел. 356-00-28)

Границы участка – Улицы: 9-й Гвардейской Дивизии, № 11, 12, 14, 15, 16; Связистов, № 119, 125.

ИЗБИРАТЕЛЬНЫЙ УЧАСТОК, УЧАСТОК РЕФЕРЕНДУМА № 1787

(Место нахождения участковой избирательной комиссии и помещения для голосования – учебный корпус ФГБОУ ВО «Сибирский государственный университет геосистем и технологий», ул. Плахотного, 10, тел. 361-03-38, 343-27-01)

Границы участка – Улицы: Володарского; Гризодубовой – нечетная с № 1 по 37, четная с № 2 по 40; Озерная – нечетная с № 1 по 49, четная с № 2 по 38; Пархоменко, № 11, 22, 24, 26; Плахотного, № 8 (8а), 8/1, частный сектор – нечетная с № 63 по 97, четная с № 14 по 70; Троллейная, № 38, 44; Хасановская – нечетная с № 1 по 35, четная с № 2 по 36; Южная – нечетная с № 1 по 39, четная с № 2 по 40а; Янтарная – нечетная с № 1 по 39а, четная с № 2 по 40а.

ИЗБИРАТЕЛЬНЫЙ УЧАСТОК, УЧАСТОК РЕФЕРЕНДУМА № 1788

(Место нахождения участковой избирательной комиссии и помещения для голосования – учебный корпус ФГБОУ ВО «Сибирский государственный университет геосистем и технологий», ул. Плахотного, 10, тел. 361-03-38)

Границы участка – Улицы: Котовского, № 40, 41, 42, 43, 44, 45, 47, 52; Пархоменко, № 16, 18, 18/1, 20.

ИЗБИРАТЕЛЬНЫЙ УЧАСТОК, УЧАСТОК РЕФЕРЕНДУМА № 1789

(Место нахождения участковой избирательной комиссии и помещения для голосования – МБУК города Новосибирска «Культурно-досуговый центр им. К. С. Станиславского», ул. Котовского, 2а, тел. 351-61-49)

Границы участка – Улицы: Вагутина, № 7, 9, 9/1; Пермитина, № 1/1, 3, 3/1, 3/2, 4, 6, 8, 10, 12, 14.

ИЗБИРАТЕЛЬНЫЙ УЧАСТОК, УЧАСТОК РЕФЕРЕНДУМА № 1790

(Место нахождения участковой избирательной комиссии и помещения для голосования – МБУК города Новосибирска «Культурно-досуговый центр им. К. С. Станиславского», ул. Котовского, 2а, тел. 351-61-49)

Границы участка – Улицы: площадь Райсовета; Вагутина, № 1, 1а, 3, 5; Котовского, № 1, 3, 3/1, 3/2, 5, 5/1, 5/2, 5/3, 7, 7/1, 9; Пермитина, 5.

ИЗБИРАТЕЛЬНЫЙ УЧАСТОК, УЧАСТОК РЕФЕРЕНДУМА № 1791

(Место нахождения участковой избирательной комиссии и помещения для голосования – МБОУ города Новосибирска «Средняя общеобразовательная школа № 160», ул. Выставочная, 8, тел. 351-57-47)

Границы участка – Улицы: Блюхера, № 1, 3, 5, 7, 13, 15, 17, 17/1, 17/2, 17/3, 17/4, 19, 21; Ватутина, № 22, 24, 26.

ИЗБИРАТЕЛЬНЫЙ УЧАСТОК, УЧАСТОК РЕФЕРЕНДУМА № 1792

(Место нахождения участковой избирательной комиссии и помещения для голосования – МБОУ города Новосибирска «Средняя общеобразовательная школа № 160», ул. Выставочная, 8, тел. 351-57-47)

Границы участка – Улицы: Ватутина, № 12, 12/1, 14, 16, 16/2, 18, 18а, 20, 20/1; Выставочная, № 3, 4, 5, 6; Римского-Корсакова, № 1, 1/1а, 3, 3/1, 3/2, 5/1.

ИЗБИРАТЕЛЬНЫЙ УЧАСТОК, УЧАСТОК РЕФЕРЕНДУМА № 1793

(Место нахождения участковой избирательной комиссии и помещения для голосования – ГБПОУ Новосибирской области «Новосибирский промышленно–энергетический колледж», ул. Титова, 14, тел. 351-37-05)

Границы участка – Улицы: Плахотного, № 7, 9, 11, 13, 15, 17, 19, 21; Серафимовича, № 1, 1/1, 1/2, 1/4, 3, 5, 7; Титова, № 13, 16, 18/1.

ИЗБИРАТЕЛЬНЫЙ УЧАСТОК, УЧАСТОК РЕФЕРЕНДУМА № 1794

(Место нахождения участковой избирательной комиссии и помещения для голосования – ГБПОУ Новосибирской области «Новосибирский промышленно–энергетический колледж», ул. Титова, 14, тел. 351-37-05)

Границы участка – Улицы: Римского-Корсакова, № 2, 4, 4а, 4б, 8, 10; Титова, № 2, 4, 8, 9, 10, 10/1, 11, 11/1, 12; переулки: 1-й Римского-Корсакова, № 3, 3/1, 5, 6, 8, 10; 2-й Римского-Корсакова, № 1, 3, 5, 7.

ИЗБИРАТЕЛЬНЫЙ УЧАСТОК, УЧАСТОК РЕФЕРЕНДУМА № 1795

(Место нахождения участковой избирательной комиссии и помещения для голосования - общежитие ООО «Служба заказчика по ЖКХ Ленинского района», ул. Титова, 7, тел. 314-88-33)

Границы участка - улицы: Римского-Корсакова, № 7/1, 7/2, 7/3; Сибиряков-Гвардейцев, № 4, 8, 10, 12; Титова, № 1, 3, 5, 5/1, 7.

ИЗБИРАТЕЛЬНЫЙ УЧАСТОК, УЧАСТОК РЕФЕРЕНДУМА № 1796

(Место нахождения участковой избирательной комиссии и помещения для голосования – МБОУ города Новосибирска «Средняя общеобразовательная школа № 94», пер. 1-й Серафимовича, 4а, тел. 343-23-57)

Границы участка – Улицы: Вертковская, № 22, 24; Римского-Корсакова, № 12, 12а, 14, 16, 18, 20; Серафимовича, № 9, 11, 13, 19, 25; Степная, № 2, 2/1, 4, 6;

переулки: 1-й Римского-Корсакова, № 12, 14, 16, 18; 2-й Римского-Корсакова, № 8, 9, 10, 11; 4-й, 5-й Римского-Корсакова.

ИЗБИРАТЕЛЬНЫЙ УЧАСТОК, УЧАСТОК РЕФЕРЕНДУМА № 1797

(Место нахождения участковой избирательной комиссии и помещения для голосования – МБОУ города Новосибирска «Средняя общеобразовательная школа № 94», пер. 1-й Серафимовича, 4а, тел. 343-23-57)

Границы участка – Улицы: Вертковская, № 32, 36/1; Костычева, № 11, 13, 15, 17, 19, 21, 23, 25, 36, 38, 38/1, 38/2, 40, 40/1, 42, 44, 44/1; Серафимовича, № 15, 16, 20, 22, 24, 24/1, 26, 26/1, 30, 30/1, 30/2; переулки: 3-й, 4-й Серафимовича.

ИЗБИРАТЕЛЬНЫЙ УЧАСТОК, УЧАСТОК РЕФЕРЕНДУМА № 1798

(Место нахождения участковой избирательной комиссии и помещения для голосования – МБОУ города Новосибирска «Средняя общеобразовательная школа № 94», пер. 1-й Серафимовича, 4а, тел. 343-23-57)

Границы участка – Улицы: Костычева, № 1, 5, 5а, 7, 9, 9а, 11а; Серафимовича, № 4, 6, 8, 12, 14, 14а, 15/1; Степная, № 10, 14, 16, 16а, 18, 18а; Титова, № 15, 17, 19; переулки: 1-й, 2-й, 5-й Серафимовича.

ИЗБИРАТЕЛЬНЫЙ УЧАСТОК, УЧАСТОК РЕФЕРЕНДУМА № 1799

(Место нахождения участковой избирательной комиссии и помещения для голосования - общежитие МКП г. Новосибирска «ЖКХ», ул. Станиславского, 23, тел. 343-38-08)

Границы участка - Улицы: Костычева, № 32, 34; Станиславского, № 14, 16, 18, 18/1, 19, 19/1, 20, 21, 21/1, 23; Степная, № 34, 36, 36/1; Титова, 25.

ИЗБИРАТЕЛЬНЫЙ УЧАСТОК, УЧАСТОК РЕФЕРЕНДУМА № 1800

(Место нахождения участковой избирательной комиссии и помещения для голосования – МБОУ города Новосибирска «Средняя общеобразовательная школа № 94», пер. 1-й Серафимовича, 4а, тел. 343-23-57)

Границы участка – Улицы: Костычева, № 14, 16, 16/1, 18, 20; Станиславского, № 17, 19/2; Титова, № 21, 21/1, 21/2.

ИЗБИРАТЕЛЬНЫЙ УЧАСТОК, УЧАСТОК РЕФЕРЕНДУМА № 1801

(Место нахождения участковой избирательной комиссии и помещения для голосования – МБОУ города Новосибирска «Средняя общеобразовательная школа № 27», ул. Плеханова, 31, тел. 355-41-90)

Границы участка – Улицы: Костычева, № 2, 4, 6, 8, 10; Плеханова, 29; Станиславского, № 11, 13, 13а, 15; Титова, 22; Плеханова, 33/Станиславского, 11 (угловой дом); Титова, 26 / Станиславского, 15 (угловой дом).

ИЗБИРАТЕЛЬНЫЙ УЧАСТОК, УЧАСТОК РЕФЕРЕНДУМА № 1802

(Место нахождения участковой избирательной комиссии и помещения для голосования – МБОУ города Новосибирска «Гимназия № 16 «Французская», ул. Пархоменко, 2, тел. 355-81-44)

Границы участка – Улицы: Дружбы, 5; Ватутина, № 4, 4/1, 6; Котовского, 11; Пархоменко, № 4, 6; переулки: 1-й Пархоменко, № 18, 20, 22, 24, 26, 28, 30; 2-й Пархоменко, № 10, 12, 13, 15, 17, 19, 21; Ватутина, 2/Котовского, 11 (угловой дом).

ИЗБИРАТЕЛЬНЫЙ УЧАСТОК, УЧАСТОК РЕФЕРЕНДУМА № 1803

(Место нахождения участковой избирательной комиссии и помещения для голосования – МБОУ города Новосибирска «Гимназия № 16 «Французская», ул. Пархоменко, 2, тел. 355-81-44)

Границы участка – Улицы: Котовского, № 13, 15, 17, 21, 21/1; Пархоменко, 8; Станиславского, № 1, 3, 5, 7; переулки: 1-й Пархоменко, № 1, 4, 6, 8, 10, 12, 14, 16; 2-й Пархоменко, № 1, 3, 9, 11.

ИЗБИРАТЕЛЬНЫЙ УЧАСТОК, УЧАСТОК РЕФЕРЕНДУМА № 1804

(Место нахождения участковой избирательной комиссии и помещения для голосования – МБОУ города Новосибирска «Средняя общеобразовательная школа № 40», ул. Крашенинникова, 6, тел. 343-56-18)

Границы участка – Улицы: Крашенинникова, № 7, 7/1, 9, 10, 11; Петропавловская, № 1, 3, 5а, 5/1, 7, 9; Титова, № 30, 32, 34, 36, 38, 40, 42, 44; переулки: 2-й Крашенинникова, № 2, 4, 6, 8, 10, 12, 14, 16; 3-й Крашенинникова, № 8, 8/1, 9, 10, 12; Крашенинникова, 13/Титова, 32 (угловой дом).

ИЗБИРАТЕЛЬНЫЙ УЧАСТОК, УЧАСТОК РЕФЕРЕНДУМА № 1805

(Место нахождения участковой избирательной комиссии и помещения для голосования – МБОУ города Новосибирска «Средняя общеобразовательная школа № 40», ул. Крашенинникова, 6, тел. 343-56-18)

Границы участка – Улицы: Крашенинникова, № 1, 2, 3, 4, 5; Плехотного, № 37, 43, 45, 47; Станиславского, № 8, 10, 12; переулки: 1-й Крашенинникова, № 3, 9, 11; 3-й Крашенинникова, № 4, 5, 6, 7; Туберкулезная больница № 3 (переулок 1-й Крашенинникова, 5).

ИЗБИРАТЕЛЬНЫЙ УЧАСТОК, УЧАСТОК РЕФЕРЕНДУМА № 1806

(Место нахождения участковой избирательной комиссии и помещения для голосования - МБОУ МЦ им. А. П. Чехова, пер. 1-й Петропавловский, 10, тел. 343-12-92)

Границы участка - Улицы: Петропавловская, № 2, 10, 10а, 12; Плехотного, № 51/1, 53, 53/1; Троллейная, № 19, 21, 23, 27, 31, 33; Титова, № 48, 50; переулок 1-й Петропавловский, № 3, 5, 6, 8, 12, 14, 16; Городской противотуберкулезный диспансер № 1 (улица Петропавловская, 8).

ИЗБИРАТЕЛЬНЫЙ УЧАСТОК, УЧАСТОК РЕФЕРЕНДУМА № 1807

(Место нахождения участковой избирательной комиссии и помещения для голосования – ГАПОУ Новосибирской области «Новосибирский колледж парикмахерского искусства», ул. Стенная, 57, тел. 343-52-60, 343-52-39)

Границы участка – Улицы: Стенная, № 31, 33, 35, 37, 39, 41, 41/1, 43, 43/1, 45, 47, 49, 55, 55а, 59/2; Тихвинская, № 12, 14; Новосельская.

ИЗБИРАТЕЛЬНЫЙ УЧАСТОК, УЧАСТОК РЕФЕРЕНДУМА № 1808

(Место нахождения участковой избирательной комиссии и помещения для голосования – МБОУ города Новосибирска «Средняя общеобразовательная школа № 20», ул. Станиславского, 30, тел. 343-16-60)

Границы участка – Улицы: Вертковская, № 38, 40, 42, четная – с № 54 по 110, нечетная с № 59 по 115; Немировича–Данченко – нечетная с № 3 по 43; Станиславского, № 22, 24, 26, 28, 28/1, 32, 34, 34а; Троллейная, № 61, 67, 69, 73, 77, 79; Петропавловская – четная с № 42 по 66, нечетная с № 37 по 65; Тихвинская – четная с № 28 по 56, нечетная с № 33 по 63; Бульварная; Районная; Петропавловский тупик; переулки: 1-й, 2-й Троллейный; 1-й – 4-й Тихвинский; 3-й – 4-й Станиславского; Вертковская, 38/Станиславского, 25/1 (угловой дом).

ИЗБИРАТЕЛЬНЫЙ УЧАСТОК, УЧАСТОК РЕФЕРЕНДУМА № 1809

(Место нахождения участковой избирательной комиссии и помещения для голосования – МБОУ города Новосибирска «Средняя общеобразовательная школа № 15», ул. Немировича-Данченко, 20/2, тел. 343-03-80, 343-46-44)

Границы участка – Улица Немировича–Данченко, № 4, 4/1, 4/2, 4/3, 6, 8, 10, 12, 12/1, 12/2, 14/3, 18/2, 20/3, 22/1, 22/2, 24/2, 24/3, 28/5.

ИЗБИРАТЕЛЬНЫЙ УЧАСТОК, УЧАСТОК РЕФЕРЕНДУМА № 1810

(Место нахождения участковой избирательной комиссии и помещения для голосования – МБОУ города Новосибирска «Средняя общеобразовательная школа № 15», ул. Немировича-Данченко, 20/2, тел. 343-03-80, 343-05-00)

Границы участка – Улицы: Немировича-Данченко, № 14, 14/1, 14/2, 16, 16/1, 18, 18/1, 20, 22, 24, 26, 26/1, 28, 28/1, 28/2, 28/3, 30, 30/1, 30/2; Станиславского, № 36, 44.

ИЗБИРАТЕЛЬНЫЙ УЧАСТОК, УЧАСТОК РЕФЕРЕНДУМА № 1811

(Место нахождения участковой избирательной комиссии и помещения для голосования – МБОУ города Новосибирска «Средняя общеобразовательная школа № 187», ул. Ударная, 21, тел. 343-03-09)

Границы участка – Улицы: Немировича-Данченко, 14/4; Станиславского, № 46, 48, 50; Тульская, № 270/1, 270/3, 270/4; Ударная, № 1/1, 1/2, 1/3, 15, 33/1.

ИЗБИРАТЕЛЬНЫЙ УЧАСТОК, УЧАСТОК РЕФЕРЕНДУМА № 1812

(Место нахождения участковой избирательной комиссии и помещения для голосования – МБОУ города Новосибирска «Средняя общеобразовательная школа № 187», ул. Ударная, 21, тел. 343-03-09)

Границы участка – Улицы: Немировича–Данченко, 4/4; Ударная, № 19, 23, 23/1, 25, 25/1, 27, 27/1, 29, 31, 33.

ИЗБИРАТЕЛЬНЫЙ УЧАСТОК, УЧАСТОК РЕФЕРЕНДУМА № 1813

(Место нахождения участковой избирательной комиссии и помещения для голосования – МБОУ города Новосибирска «Средняя общеобразовательная школа № 187», ул. Ударная, 21, тел. 343-03-09)

Границы участка – Улицы: Немировича–Данченко, № 2, 2/1; Телецкая; Троллейная, № 89, 91, 93; Тульская – четная с № 250 по 422 (кроме домов № 270/1, 270/3, 270/4), нечетная с № 291 по 431; Ударная, № 27/2, 27/3, частный сектор – четная № 38, 40, нечетная с № 33/3 по 115; территория садоводческого товарищества «Зеленый сад»; СНТ «Строитель» ПСО Новосибирскстрой; территория Садоводческого товарищества «Умелый строитель», № 95, 102, 104, 128.

ИЗБИРАТЕЛЬНЫЙ УЧАСТОК, УЧАСТОК РЕФЕРЕНДУМА № 2027

(Место нахождения участковой избирательной комиссии и помещения для голосования – МБОУ города Новосибирска «Средняя общеобразовательная школа № 72», ул. 2-я Чулымская, 111, тел. 353-69-59)

Границы участка – Улицы: Литовская; Самотечная; 1–я Чулымская; Ясный Берег.

ИЗБИРАТЕЛЬНЫЙ УЧАСТОК, УЧАСТОК РЕФЕРЕНДУМА № 2028

(Место нахождения участковой избирательной комиссии и помещения для голосования – МАДОУ города Новосибирска «Детский сад № 555», ул. Романтиков, 6, тел. 240-84-41)

Границы участка – Улицы: Большая – четная с № 612 до конца; Дивногорская, № 150/1, 150/2, 150/3, 150/4, 150/5, 150/6; Надежды; Романтиков.

ИЗБИРАТЕЛЬНЫЕ УЧАСТКИ, УЧАСТКИ РЕФЕРЕНДУМА НА ТЕРРИТОРИИ ОКТЯБРЬСКОГО РАЙОНА ГОРОДА НОВОСИБИРСКА

Количество избирательных участков, участков референдума - 82.

Номера избирательных участков, участков референдума - № 1814 – 1846, 1848 – 1894, 1896, 2222.

ИЗБИРАТЕЛЬНЫЙ УЧАСТОК, УЧАСТОК РЕФЕРЕНДУМА № 1814

(Место нахождения участковой избирательной комиссии и помещения для голосования - ГБПОУ НСО «Новосибирский химико-технологический колледж им. Д. И. Менделеева», ул. Садовая, 26, тел. 266-72-71)

Границы участка - Улицы: III Интернационала, № 23, 30; Восход - нечетная с № 5 по 11; Садовая, № 34, 59; Кирова - четная с № 76 по 80; Сакко и Ванцетти - четная, № 40, 42, 44, 46, 48, 52, нечетная, № 31, 31/1, 31/2, 31/3, 31/4; Нижегородская, № 17, 20.

ИЗБИРАТЕЛЬНЫЙ УЧАСТОК, УЧАСТОК РЕФЕРЕНДУМА № 1815

(Место нахождения участковой избирательной комиссии и помещения для голосования – МБОУ ДОД детский дом творчества «Октябрьский», ул. Якушева, 21, тел. 325-27-00)

Границы участка - Улицы: 9-го Ноября - четная с № 16 по 18, нечетная с № 25 по 33а; Большевицкая - нечетная с № 7 по 43; Восход, № 1, 3; Декабристов - нечетная с № 23 по 53; Зыряновская - четная с № 4 по 6а, нечетная с № 5 по 23, с № 27 по 57; Инская - четная с № 8 по 56, нечетная с № 13 по 67; Маковского - четная с № 6 по 26, нечетная с № 3 по 35, Сакко и Ванцетти, № 11, 25; Шевченко, № 2, Якушева - четная с № 16/1 по 56, нечетная с № 19 по 25а, 33, 33/1.

ИЗБИРАТЕЛЬНЫЙ УЧАСТОК, УЧАСТОК РЕФЕРЕНДУМА № 1816

(Место нахождения участковой избирательной комиссии и помещения для голосования – МБОУ города Новосибирска «Средняя общеобразовательная школа № 32», ул. Никитина, 2, тел. 266-18-36)

Границы участка - Улицы: 9-го Ноября - четная с № 62 по 74, № 95; Большевицкая - нечетная с № 65 по 113; Декабристов - четная с № 60 по 72, нечетная с № 95 по 107; Добролюбова, № 10, 12/1, 14, 14а, 18, 18/1; Зыряновская, № 125; Якушева, № 47, 49, 51, 142, 144.

ИЗБИРАТЕЛЬНЫЙ УЧАСТОК, УЧАСТОК РЕФЕРЕНДУМА № 1817

(Место нахождения участковой избирательной комиссии и помещения для голосования – МБОУ города Новосибирска «Средняя общеобразовательная школа № 32, ул. Никитина, 2, тел. 266-18-36)

Границы участка - Улицы: III Интернационала, № 125; Грибоедова - нечетная, № 13 по 29, 33; Добролюбова - четная с № 20 по 26; Кирова - четная с № 110 по 166; Нижегородская - нечетная с № 89 по 107; Никитина - четная, № 2/1, 16, нечетная с № 3 по 15.

ИЗБИРАТЕЛЬНЫЙ УЧАСТОК, УЧАСТОК РЕФЕРЕНДУМА № 1818

(Место нахождения участковой избирательной комиссии и помещения для голосования — МБОУ города Новосибирска «Средняя общеобразовательная школа № 76, ул. Большевицкая, 32, тел. 269-43-98)

Границы участка - Улицы: Большевицкая - четная с № 16 по 40; Закавказская; Обская - четная с № 50 по 94, с № 124 по 146, нечетная с № 121 по 139/1, с № 179 по 203; переулок Бердский - нечетная с № 5 по 17/1.

ИЗБИРАТЕЛЬНЫЙ УЧАСТОК, УЧАСТОК РЕФЕРЕНДУМА № 1819

(Место нахождения участковой избирательной комиссии и помещения для голосования – МБОУ города Новосибирска «Средняя общеобразовательная школа № 76», ул. Большевицкая, 32, тел. 269-43-98)

Границы участка - Улицы: 2-я Обская; Большевицкая, № 48, 48/1, 48/2; Водопроводная; Обская, № 100, 102, 157; переулок Бердский, № 22, 26.

ИЗБИРАТЕЛЬНЫЙ УЧАСТОК, УЧАСТОК РЕФЕРЕНДУМА № 1820

(Место нахождения участковой избирательной комиссии и помещения для голосования – МБУ ДО Детский морской центр «Флагман», ул. Большевицкая, 175/6, тел. 269-07-90)

Границы участка - Улица Большевицкая - нечетная с № 141 по 175/6; Днепрогэсовская.

ИЗБИРАТЕЛЬНЫЙ УЧАСТОК, УЧАСТОК РЕФЕРЕНДУМА № 1821

(Место нахождения участковой избирательной комиссии и помещения для голосования - МКДОУ «Детский сад № 389 с приоритетным осуществлением интеллектуального развития воспитанников», ул. Большевицкая, 106, тел. 281-91-03, 8 983 002 9103)

Границы участка – Улицы: Большевицкая - четная с № 96 по 128; Владимира Заровного.

ИЗБИРАТЕЛЬНЫЙ УЧАСТОК, УЧАСТОК РЕФЕРЕНДУМА № 1822

(Место нахождения участковой избирательной комиссии и помещения для голосования - МКОУ города Новосибирска «Основная общеобразовательная школа № 115», ул. Бузурусланская, 19, тел. 269-08-77)

Границы участка - Улицы: 1-я, 2-я Водонасосная; Абразивная - четная с № 6 по 14а, нечетная с № 7 по 17; Большевицкая - четная с № 140 по 176, с № 188 по 206, нечетная с № 193 по 239; Бузурусланская; Выборная - четная с № 2 по 28, нечетная с № 1 по 31; Инюшенская; Корчагина; Лазо - четная с № 2 по 6, с № 14 по 30; Морозова; Набережная Плющихи; Травяная; переулки: 1-й - 5-й Инюшенский; 1-й Камышенский - четная с № 2 по 10, № 26, нечетная с № 1 по 13, с № 23 по 59; 2-й Камышенский - четная с № 2 по 18, с № 22 по 58, нечетная с № 1 по 19а, с № 23 по 57; 3-й Камышенский - четная с № 10 по 38, нечетная № 1, 3, с № 9 по 41;

4-й Камышенский - четная с № 2 по 32, нечетная с № 1 по 9, с № 23 по 47; 5-й - 10-й Камышенский; Барнаульский; проезд Выборный.

ИЗБИРАТЕЛЬНЫЙ УЧАСТОК, УЧАСТОК РЕФЕРЕНДУМА № 1823

(Место нахождения участковой избирательной комиссии и помещения для голосования - МБОУ города Новосибирска «Средняя общеобразовательная школа № 189», ул. Выборная, 120, тел. 244-17-45)

Границы участка - Улицы: 2-я Высокогорная; 1-я Родниковая; Взлетная; Выборная - четная с № 32 по 98; Высокогорная; Гайдара; Дубравы - четная с № 32 по 80, нечетная с № 31 по 89; Жернакова; Загородная; Камышенская; Кирова - четная с № 336 по 362; Ключ-Камышенское Плато, 214; Лазо, 36, нечетная с № 1 по 35; Осипова; Родниковая; Хитровская; переулки: Асфальтный; Камышенский Лог; Новый; Сосновский; Средний.

ИЗБИРАТЕЛЬНЫЙ УЧАСТОК, УЧАСТОК РЕФЕРЕНДУМА № 1824

(Место нахождения участковой избирательной комиссии и помещения для голосования - МБОУ города Новосибирска «Средняя общеобразовательная школа № 189», ул. Выборная, 120, тел. 244-17-45)

Границы участка - Улицы: Вилкойская - четная с № 8 по 24, нечетная с № 3 по 39; Выборная - четная № 108, 110.

ИЗБИРАТЕЛЬНЫЙ УЧАСТОК, УЧАСТОК РЕФЕРЕНДУМА № 1825

(Место нахождения участковой избирательной комиссии и помещения для голосования – МБОУ города Новосибирска «Средняя общеобразовательная школа № 189», ул. Выборная, 120, тел. 244-17-45)

Границы участка - Улица Выборная - четная № 102, 106, 106/1, 116, 118, нечетная - с № 35 по 89а, Дубравы - четная с № 2 по 30, нечетная - с № 1 по 21; Левый Берег Плющихи; Плющиха; переулки: 1-й - 3-й Крупской; 1-й Плющихи; Боровой; Луговской; Овражный.

ИЗБИРАТЕЛЬНЫЙ УЧАСТОК, УЧАСТОК РЕФЕРЕНДУМА № 1826

(Место нахождения участковой избирательной комиссии и помещения для голосования – Колледж телекоммуникаций и информатики – структурное подразделение ФГБОУ ВО «Сибирский государственный университет телекоммуникаций и информатики», ул. Выборная, 126, тел. 269-22-40)

Границы участка - Улица Выборная, № 122, 122/1, 122/2, 124, 124/1, 124/2, 124/3, 124/4, 124/5, 124/6, 124/7, 126/1, 126/2, 126/3, 126/4, 126/5, 126/6, 130, 130/1, 130/2, 132/1; микрорайон Зеленый Бор.

ИЗБИРАТЕЛЬНЫЙ УЧАСТОК, УЧАСТОК РЕФЕРЕНДУМА № 1827

(Место нахождения участковой избирательной комиссии и помещения для голосования – МБОУ города Новосибирска «Средняя общеобразовательная школа № 206», ул. Выборная, 111/1, тел. 244-20-31)

Границы участка - Улицы: Выборная, № 99/7, 101, 101/1, 101/2, 101/3, 101/5, 103, 103/1, 103/2, 109, 111, 113, 113/1; Сузунская - нечетная с № 1 по 23.

ИЗБИРАТЕЛЬНЫЙ УЧАСТОК, УЧАСТОК РЕФЕРЕНДУМА № 1828

(Место нахождения участковой избирательной комиссии и помещения для голосования – МБОУ города Новосибирска «Средняя общеобразовательная школа № 206», ул. Выборная, 111/1, тел. 244-18-66)

Границы участка - Улица Выборная, № 115, 117, 117/1, 117/2, 119, 121, 123, 125, 125/1, 125/2.

ИЗБИРАТЕЛЬНЫЙ УЧАСТОК, УЧАСТОК РЕФЕРЕНДУМА № 1829

(Место нахождения участковой избирательной комиссии и помещения для голосования - МБОУ города Новосибирска «Средняя общеобразовательная школа № 206», ул. Выборная, 111/1, тел. 244-20-31)

Границы участка - Улицы: Выборная - нечетная № 127, 129, 129/1, 129/2, 131, 131/1, 139, 158; Кленовая; Рябиновая.

ИЗБИРАТЕЛЬНЫЙ УЧАСТОК, УЧАСТОК РЕФЕРЕНДУМА № 1830

(Место нахождения участковой избирательной комиссии и помещения для голосования - ФГБОУ ВО «Новосибирский государственный педагогический университет», ул. Вилюйская, 28, тел. 244-01-54, 244-19-26)

Граница участка - Улицы: Вилюйская, № 30, 32, 34; Выборная, № 144/1, 146, 152, 152/1, 154, 158/1; Сузунская - нечетная с № 25 по 37/1.

ИЗБИРАТЕЛЬНЫЙ УЧАСТОК, УЧАСТОК РЕФЕРЕНДУМА № 1831

(Место нахождения участковой избирательной комиссии и помещения для голосования - ФГБОУ ВО «Новосибирский государственный педагогический университет», ул. Вилюйская, 28, тел. 244-12-34)

Границы участка - Улица Выборная, № 89, 89/1, 89/2, 89/4, 89/5, 91, 91/1, 93, 95, 97, 107, 115/1, 115/2.

ИЗБИРАТЕЛЬНЫЙ УЧАСТОК, УЧАСТОК РЕФЕРЕНДУМА № 1832

(Место нахождения участковой избирательной комиссии и помещения для голосования - ФГБОУ ВО «Новосибирский государственный педагогический университет», ул. Вилюйская, 28, тел. 244-19-52)

Границы участка - Улицы: Вилюйская, 45; Выборная, № 91/2, 91/3, 91/4, 99, 99/2, 99/3, 99/4, 99/6, 99/8, 105, 105/1, 105/2, 105/3.

ИЗБИРАТЕЛЬНЫЙ УЧАСТОК, УЧАСТОК РЕФЕРЕНДУМА № 1833

(Место нахождения участковой избирательной комиссии и помещения для голосования - МКОУ ДОД Детско-юношеский центр «Планетарий», ул. Ключ-Камышенское Плато, 1/1, тел. 347-77-11, 347-77-07)

Границы участка - Улица Ключ-Камышенское Плато, № 6, 6/2, 6/2 корпус 1, 6/3, 26/1; Новосибирский военный институт имени генерала армии И. К. Яковлева войск национальной гвардии Российской Федерации.

ИЗБИРАТЕЛЬНЫЙ УЧАСТОК, УЧАСТОК РЕФЕРЕНДУМА № 1834

(Место нахождения участковой избирательной комиссии и помещения для голосования – МБОУ города Новосибирска «Средняя общеобразовательная школа № 155», ул. Ключ-Камышенское Плато, 1а, тел. 204-89-20)

Границы участка - Улицы: Ключ-Камышенское Плато, № 1, 2, 3, 4, 5, 7, 8, 8/1, 8а, 9, 26; Пролетарская, № 271/2, 271/3.

ИЗБИРАТЕЛЬНЫЙ УЧАСТОК, УЧАСТОК РЕФЕРЕНДУМА № 1835

(Место нахождения участковой избирательной комиссии и помещения для голосования – МБОУ города Новосибирска «Средняя общеобразовательная школа № 155», ул. Ключ-Камышенское Плато, 1а, тел. 204-89-20)

Границы участка - Улица Ключ-Камышенское Плато - четная с № 10 по 24, с № 32 по 66, 84а, 86а, 96, 102, нечетная № 13, с № 33 по 69, 83, 87, 87а, 93, 95, 101, 109.

ИЗБИРАТЕЛЬНЫЙ УЧАСТОК, УЧАСТОК РЕФЕРЕНДУМА № 1836

(Место нахождения участковой избирательной комиссии и помещения для голосования - МКОУ ДОД Центр творчества детей и учащейся молодежи «Юниор», ул. Кирова, 44/1, тел. 266-78-28)

Границы участка - Улицы: 1-я Садовая Горка; Ипподромская, 8; Кирова, № 25, 44/2, 46, 56; Нижегородская - четная № 6, 18, нечетная с № 1 по 13; Маковского, 38; Садовая, № 15, 19; Сибревкома, 9; Шевченко, № 11, 15, 17.

ИЗБИРАТЕЛЬНЫЙ УЧАСТОК, УЧАСТОК РЕФЕРЕНДУМА № 1837

(Место нахождения участковой избирательной комиссии и помещения для голосования - МБОУ города Новосибирска «Средняя общеобразовательная школа № 202», ул. Белинского, 1, тел. 210-17-36)

Границы участка - Улицы: Толстого, № 3, 3/1; Шевченко, № 25, 27, 29, 29а, 31, 33, 34, 35.

ИЗБИРАТЕЛЬНЫЙ УЧАСТОК, УЧАСТОК РЕФЕРЕНДУМА № 1838

(Место нахождения участковой избирательной комиссии и помещения для голосования - МБОУ города Новосибирска «Средняя общеобразовательная школа № 202», ул. Белинского, 1, тел. 210-17-36)

Границы участка - Улицы: Белинского, № 3, 6, 6/1; Лескова, № 15, 19, 23, 27/1; Толстого, 5.

ИЗБИРАТЕЛЬНЫЙ УЧАСТОК, УЧАСТОК РЕФЕРЕНДУМА № 1839

(Место нахождения участковой избирательной комиссии и помещения для голосования - МБОУ города Новосибирска «Лицей № 185», ул. Тургенева, 84, тел. 266-29-93)

Границы участка - Улицы: Белинского - четная с № 68 по 124, нечетная с № 49 по 117; Бориса Богаткова - нечетная с № 83 по 99; Восход - четная с № 56 по 66а, нечетная с № 21 по 55; Далидовича - четная с № 2 по 30, нечетная с № 1 по 23; Короленко - четная с № 4 по 24, нечетная с № 3 по 23; Кирова, № 27, 27, строение 1, 27, строение 2, 27/3, 29; Ленинградская - четная с № 42 по 74, нечетная с № 9 по 51; Лескова - четная с № 68 по 128, нечетная с № 57 по 111а; Маковского - четная с № 56 по 90, нечетная с № 73 по 77; Малая Короленко; Московская - нечетная с № 53 по 97; Сакко и Ванцетти - четная с № 74 по 114, нечетная с № 59 по 99; Толстого - четная с № 34 по 76, нечетная с № 51 по 91; Тургенева - четная с № 58 по 122, нечетная с № 49 по 109; Чехова - четная с № 44 по 88, нечетная с № 61 по 115; Шевченко, 30.

ИЗБИРАТЕЛЬНЫЙ УЧАСТОК, УЧАСТОК РЕФЕРЕНДУМА № 1840

(Место нахождения участковой избирательной комиссии и помещения для голосования - ФГБОУ ВО «Сибирский государственный университет телекоммуникаций и информатики», учебно-лабораторный корпус, ул. Бориса Богаткова, 51, тел. 286-80-29, 286-80-01)

Границы участка - Улица Бориса Богаткова - нечетная, 53, с № 63 по 81; Белинского – четная с № 126 по 148; Восход – четная с № 46 по 54; Тургенева - нечетная с № 111 по 141.

ИЗБИРАТЕЛЬНЫЙ УЧАСТОК, УЧАСТОК РЕФЕРЕНДУМА № 1841

(Место нахождения участковой избирательной комиссии и помещения для голосования - МБОУ города Новосибирска «Средняя общеобразовательная школа № 52», ул. Воинская, 3, тел. 260-02-22)

Границы участка - Улицы: 2-я Воинская - четная с № 2 по 18, нечетная с № 3 по 37; 3-я Воинская; Артиллерийская - четная с № 6 по 54, нечетная с № 1 по 59; Бориса Богаткова - четная с № 158 по 178, нечетная с № 107 по 163; Воинская - четная с № 2 по 40, нечетная с № 3 по 59; Гаранина - четная с № 4 по 18; Гурьевская - четная с № 168 по 186, нечетная, 181; Добролюбова - нечетная с № 165 по 191; Карла Либкнехта - четная с № 6 по 12, с № 34 по 60б, нечетная с № 1 по 77;

Красноармейская - четная с № 2а по 16, нечетная с № 5 по 19; Лескова, № 21, 27, с № 29 по 31; Пролетарская - четная с № 18 по 82, нечетная с № 21 по 73.

ИЗБИРАТЕЛЬНЫЙ УЧАСТОК, УЧАСТОК РЕФЕРЕНДУМА № 1842

(Место нахождения участковой избирательной комиссии и помещения для голосования - МБОУ города Новосибирска «Средняя общеобразовательная школа № 52», ул. Воинская, 3, тел. 260-02-22)

Границы участка - Улицы: Бориса Богаткова - четная с № 180 по 192/1; Гаранина - нечетная с № 1 по 7, 13, 21.

ИЗБИРАТЕЛЬНЫЙ УЧАСТОК, УЧАСТОК РЕФЕРЕНДУМА № 1843

(Место нахождения участковой избирательной комиссии и помещения для голосования - МБОУ города Новосибирска «Средняя общеобразовательная школа № 52», ул. Воинская, 3, тел. 260-02-22)

Границы участка - Улицы: Бориса Богаткова, № 192/2, 192/3, 192/4, 192/5; Гаранина - нечетная с № 17 по 19, с № 25 по 27.

ИЗБИРАТЕЛЬНЫЙ УЧАСТОК, УЧАСТОК РЕФЕРЕНДУМА № 1844

(Место нахождения участковой избирательной комиссии и помещения для голосования - МБОУ города Новосибирска «Средняя общеобразовательная школа № 16», ул. Добролюбова, 113, тел. 262-54-88, 262-55-61)

Границы участка - Улицы: Артиллерийская - четная с № 58 по 122а, нечетная с № 63 по 127; Бориса Богаткова - четная с № 98 по 154; Воинская - четная с № 50 по 104; Гурьевская - четная с № 106 по 162, нечетная с № 113 по 173; Далидовича - четная с № 36 по 70, нечетная с № 33 по 71; Добролюбова - нечетная с № 101 по 159; Карла Либкнехта - четная с № 66 по 94, нечетная с № 79 по 123; Короленко - четная с № 28 по 80, нечетная с № 29 по 77; Красноармейская - четная с № 22 по 60а, нечетная с № 23 по 55; Лескова - нечетная с № 113 по 175; Пролетарская - четная с № 88 по 144, 152, нечетная с № 79 по 137.

ИЗБИРАТЕЛЬНЫЙ УЧАСТОК, УЧАСТОК РЕФЕРЕНДУМА № 1845

(Место нахождения участковой избирательной комиссии и помещения для голосования - МБОУ города Новосибирска «Средняя общеобразовательная школа № 16», ул. Добролюбова, 113, тел. 262-55-61)

Границы участка - Улицы: Воинская, № 110, 110/1; Далидовича - четная с № 86 по 110, нечетная с № 93 по 121; Добролюбова - четная с № 62 по 98; Карла Либкнехта - четная с № 112 по 132; Короленко - четная с № 82 по 110, нечетная с № 79 по 105; Красноармейская - четная с № 82 по 108, нечетная с № 77 по 97; Лескова - нечетная с № 177 по 203; Никитина - нечетная с № 73 по 103; Пролетарская - нечетная с № 139 по 161.

ИЗБИРАТЕЛЬНЫЙ УЧАСТОК, УЧАСТОК РЕФЕРЕНДУМА № 1846

*(Место нахождения участковой избирательной комиссии и помещения для голосования - ФГБОУ ВО «Новосибирский государственный архитектурно-строительный университет (Сибстрин)»,
ул. Ленинградская, 113, тел. 266-19-20)*

Границы участка - Улицы: Белинского - четная с № 196 по 198, нечетная с № 119 по 181; Бориса Богаткова - четная с № 66 по 70, с № 90 по 96; Гурьевская - четная № 76, 78, 92а, с № 96 по 100, нечетная с № 87 по 99а; Добролюбова - четная с № 40 по 46, 52, с № 56 по 60, нечетная № 73, 93; Ленинградская - четная с № 98 по 140, нечетная, № 101, 101/1, 101/2, 111; Лескова - четная с № 130 по 204; Московская - четная с № 114 по 158, нечетная с № 129 по 149; Никитина - нечетная с № 39 по 67; Толстого - четная с № 94 по 142, нечетная с № 115 по 167; Тургенева - четная с № 144 по 190, нечетная, № 167, 187, 189; Чехова - четная с № 114 по 156, нечетная с № 139 по 169.

ИЗБИРАТЕЛЬНЫЙ УЧАСТОК, УЧАСТОК РЕФЕРЕНДУМА № 1848

(Место нахождения участковой избирательной комиссии и помещения для голосования - МБОУ города Новосибирска «Средняя общеобразовательная школа № 2», ул. Чехова, 271, тел. 262-30-89, 262-48-13)

Границы участка - Улицы: Автогенная, 73, четная с № 46 по 60; Дунайская - нечетная с № 51 по 59; Коммунарская, 50; Ленинградская - нечетная № 149, с № 215 по 221; Толстого - четная № 234, с № 242 по 248а, нечетная с № 277 по 313; Тургенева - четная с № 288 по 320; Чехова - четная с № 254 по 264, нечетная с № 273 по 315.

ИЗБИРАТЕЛЬНЫЙ УЧАСТОК, УЧАСТОК РЕФЕРЕНДУМА № 1849

(Место нахождения участковой избирательной комиссии и помещения для голосования - МБОУ города Новосибирска «Средняя общеобразовательная школа № 2», ул. Чехова, 271, тел. 262-30-89, 262-48-13)

Границы участка - Улицы: Автогенная - четная № 66, 68, 74, 76, 82, 88, нечетная № 77, 95, 99, 101, 103, 105; Белинского - четная с № 284 по 318, нечетная с № 277 по 313; Далидовича - четная с № 166 по 218, нечетная с № 191 по 263; Дунайская - нечетная с № 65 по 95; Карла Либкнехта - четная с № 186 по 218, нечетная с № 171 по 217; Коммунарская - четная с № 100 по 124; Короленко - четная с № 174 по 258а, нечетная с № 163 по 245; Красноармейская - четная с № 162 по 198, нечетная с № 151 по 195; Лескова - четная с № 260 по 328, нечетная с № 273 по 329; Пролетарская - четная с № 190 по 262; Тургенева - нечетная № 227, с № 279 по 317.

ИЗБИРАТЕЛЬНЫЙ УЧАСТОК, УЧАСТОК РЕФЕРЕНДУМА № 1850

(Место нахождения участковой избирательной комиссии и помещения для голосования - МБОУ города Новосибирска «Средняя общеобразовательная школа № 75», ул. Тургенева, 202, тел. 262-15-05, 262-61-03)

Границы участка - Улицы: Автогенная, № 38, 69; Грибоедова - четная с № 64 по 68, нечетная с № 53 по 55; Дунайская - нечетная с № 35 по 43; Кирова - нечетная с № 161 по 281; Коммунарская, 73; Ленинградская - четная № 182, 184, с № 206 по 264; Московская - четная с № 162 по 282, нечетная № 163, 165, с № 227 по 285.

ИЗБИРАТЕЛЬНЫЙ УЧАСТОК, УЧАСТОК РЕФЕРЕНДУМА № 1851

(Место нахождения участковой избирательной комиссии и помещения для голосования – МБОУ города Новосибирска «Средняя общеобразовательная школа № 75», ул. Тургенева, 202, тел. 262-15-05, 262-61-03)

Границы участка - Улицы: Грибоедова, 73; Ленинградская, 139; Никитина - четная с № 62 по 68; Толстого, № 183, 185; Тургенева, 200; Чехова, 195.

ИЗБИРАТЕЛЬНЫЙ УЧАСТОК, УЧАСТОК РЕФЕРЕНДУМА № 1852

(Место нахождения участковой избирательной комиссии и помещения для голосования - МБОУ города Новосибирска «Средняя общеобразовательная школа № 75», ул. Тургенева, 202, тел. 262-15-05)

Границы участка - Улицы: Грибоедова - четная, 86, с № 114 по 146; Далидовича - четная с № 142 по 164, нечетная с № 155 по 189; Карла Либкнехта - четная с № 158 по 184, нечетная с № 147 по 167; Коммунарская - нечетная с № 123 по 155; Короленко - четная с № 140 по 172, нечетная с № 131 по 159; Красноармейская - четная с № 132 по 158, нечетная с № 125 по 147; Ленинградская - нечетная с № 141 по 147; Лескова - четная № 250, 252, 252/1, нечетная с № 235 по 267; Пролетарская - четная с № 170 по 188; Толстого, 205; Тургенева, № 223, 225; Чехова - четная с № 188 по 194; Коммунарский проезд.

ИЗБИРАТЕЛЬНЫЙ УЧАСТОК, УЧАСТОК РЕФЕРЕНДУМА № 1853

(Место нахождения участковой избирательной комиссии и помещения для голосования – МБОУ города Новосибирска «Средняя общеобразовательная школа № 75», ул. Тургенева, 202, тел. 262-15-05)

Границы участка - Улицы: Белинского, 202; Грибоедова - четная № 80, нечетная № 75, с № 95 по 131; Далидовича - четная с № 116 по 136, нечетная с № 123 по 151; Карла Либкнехта - четная с № 140 по 154а, нечетная с № 137 по 145; Короленко - четная с № 112 по 138, нечетная с № 107 по 129; Красноармейская - четная с № 110 по 128, нечетная с № 101а по 121; Лескова - четная № 214, 214/1, 216, нечетная с № 205 по 233; Никитина - четная с № 70 по 98; Тургенева, 197.

ИЗБИРАТЕЛЬНЫЙ УЧАСТОК, УЧАСТОК РЕФЕРЕНДУМА № 1854

(Место нахождения участковой избирательной комиссии и помещения для голосования – МБОУ города Новосибирска «Средняя общеобразовательная школа № 97», ул. Кирова, 327, тел. 262-29-95)

Границы участка - Улицы: 1-я Инская - четная с № 2/1 по 26; Белинского - четная с № 320 по 412, нечетная с № 315 по 401; Далидовича - четная с № 222 по 330, нечетная с № 267 по 367; Днепровская; Дунайская - четная с № 56 по 74; Красноармейская - четная с № 200 по 216/1; Ленинградская - четная с № 326 по 336, нечетная с № 309 по 341; Лескова - четная с № 330 по 358, нечетная с № 331 по 341; Лобова - нечетная с № 13 по 71; Толстого - четная с № 320 по 350, нечетная с № 383 по 417; Тургенева - четная с № 322 по 418, нечетная с № 319 по 405; Чехова - четная с № 342 по 370, нечетная с № 317 по 415; проезды: Далидовича; Красноармейский; Курганский; Холмский.

ИЗБИРАТЕЛЬНЫЙ УЧАСТОК, УЧАСТОК РЕФЕРЕНДУМА № 1855

(Место нахождения участковой избирательной комиссии и помещения для голосования - МБОУ города Новосибирска «Средняя общеобразовательная школа № 97», ул. Кирова, 327, тел. 262-29-95)

Границы участка - Улицы: 1-я Инская - нечетная с № 3 по 11; III Интернационала - четная с № 276 по 280; 9-го Ноября - четная с № 188 по 224; Алтайская - четная с № 10/1 по 20, нечетная с № 13 по 39; Декабристов - четная с № 138 по 176, нечетная с № 209 по 239; Дунайская - четная с № 4 по 54; Кирова - четная с № 242 по 272, нечетная с № 283 по 327; Ленинградская - четная с № 266 по 298, с № 310 по 318, нечетная с № 237 по 307; Лобова - нечетная с № 5 по 11; Московская - четная с № 284 по 308а, нечетная с № 287 по 317/1; Нижегородская - нечетная с № 197 по 199; Садовая - четная с № 206 по 208, нечетная с № 247 по 271; Толстого - четная с № 254 по 318, нечетная с № 315 по 381; Чехова - четная с № 280 по 340; Якушева - четная с № 262 по 270.

ИЗБИРАТЕЛЬНЫЙ УЧАСТОК, УЧАСТОК РЕФЕРЕНДУМА № 1856

(Место нахождения участковой избирательной комиссии и помещения для голосования – МБОУ города Новосибирска «Средняя общеобразовательная школа № 97», ул. Кирова, 327, тел. 262-29-95)

Границы участка - Улицы: Воскова; Кирова - четная с № 292 по 318, нечетная с № 331 по 359; Кузбасская; Ленинградская - четная с № 340 по 366, нечетная с № 345 по 387; Лобова - четная с № 6 по 54; Нижегородская - нечетная с № 207 по 249; Переселенческая; Правый Берег Плющихи; Сестрорецкая; Толстого - четная с № 354 по 386, нечетная с № 419 по 455; Чехова - четная с № 374 по 428/1, нечетная с № 429 по 473; Ярославского; Яснополянская; проезд Восточный; СНТ «Почетный ветеран»; СНТ «Цветущая Плющиха»; СНТ «Угольщик»; СНТ «Культура».

ИЗБИРАТЕЛЬНЫЙ УЧАСТОК, УЧАСТОК РЕФЕРЕНДУМА № 1857

(Место нахождения участковой избирательной комиссии и помещения для голосования - МБОУ города Новосибирска «Новосибирский городской педагогический лицей имени А. С. Пушкина», ул. Декабристов, 86, тел. 266-13-70)

Границы участка - Улицы: III Интернационала - четная с № 220 по 272, нечетная с № 155 по 273, 281; 9-го Ноября - четная с № 120 по 184, нечетная с № 201 по 265; Автогенная - нечетная с № 9 по 35; Грибоедова - четная № 32, 32/3, 34, с № 38 по 58; Дунайская - нечетная с № 3 по 15; Кирова - четная с № 168 по 240; Коммунарская - нечетная с № 53 по 67; Нижегородская - четная с № 156 по 266, нечетная с № 117 по 193; Садовая - четная с № 130 по 192, нечетная с № 153 по 231.

ИЗБИРАТЕЛЬНЫЙ УЧАСТОК, УЧАСТОК РЕФЕРЕНДУМА № 1858

(Место нахождения участковой избирательной комиссии и помещения для голосования - МБОУ города Новосибирска «Новосибирский городской педагогический лицей имени А. С. Пушкина», ул. Декабристов, 86, тел. 266-13-70)

Границы участка - Улицы: Автогенная - четная с № 2 по 8, нечетная с № 1 по 7; Грибоедова, № 8, 32/1, 32/2; Декабристов - четная с № 82 по 134, нечетная с № 111 по 207; Зырянская - нечетная с № 129 по 143; Коммунарская - четная с № 2 по 40, нечетная с № 1 по 47/2; Якушева - четная с № 148 по 256а, нечетная с № 53 по 119; переулок Лог Декабристов.

ИЗБИРАТЕЛЬНЫЙ УЧАСТОК, УЧАСТОК РЕФЕРЕНДУМА № 1859

(Место нахождения участковой избирательной комиссии и помещения для голосования – МБОУ города Новосибирска «Средняя общеобразовательная школа № 19», ул. Бориса Богаткова, 46, тел. 266-65-51)

Границы участка - Улицы: III Интернационала - четная с № 52 по 54; 9-го Ноября, № 87, 89; Бориса Богаткова, 50; Восход, № 26, 26/1; Гурьевская - нечетная с № 37 по 47; Нижегородская, № 24, 24/1, 28, 30.

ИЗБИРАТЕЛЬНЫЙ УЧАСТОК, УЧАСТОК РЕФЕРЕНДУМА № 1860

(Место нахождения участковой избирательной комиссии и помещения для голосования - МБОУ города Новосибирска «Средняя общеобразовательная школа № 19», ул. Бориса Богаткова, 46, тел. 266-17-17, 266-65-51)

Границы участка - Улицы: Бориса Богаткова - четная с № 24 по 26, нечетная с № 13 по 23; Восход, № 14, 18, 20/1; Гурьевская - четная с № 24 по 36, нечетная с № 11 по 35; Добролюбова, № 31, 33, 43; Зырянская - четная с № 34 по 68, нечетная № 61, с № 73 по 121; Инская - четная с № 64 по 126, нечетная с № 91 по 143; Якушева - четная с № 114 по 126, нечетная № 39.

ИЗБИРАТЕЛЬНЫЙ УЧАСТОК, УЧАСТОК РЕФЕРЕНДУМА № 1861

(Место нахождения участковой избирательной комиссии и помещения для голосования - ФГБОУ ВО «Сибирский государственный университет телекоммуникаций и информатики», ул. Кирова, 86, тел. 269-82-28, 269-82-29)

Границы участка - Улицы: Гурьевская, 42; Добролюбова, 69; Кирова, № 108, 108/1; Нижегородская, № 23, 27, 29; Садовая - нечетная с № 67 по 81.

ИЗБИРАТЕЛЬНЫЙ УЧАСТОК, УЧАСТОК РЕФЕРЕНДУМА № 1862

(Место нахождения участковой избирательной комиссии и помещения для голосования - МБОУ города Новосибирска «Средняя общеобразовательная школа № 167», ул. Панфиловцев, 41, тел. 281-91-04, 8 983 002 9104)

Границы участка - Улицы: 2-я Воинская - четная с № 24 по 88, нечетная с № 43а по 115; Автогенная - четная, № 94, 96, 102, 108, 110, нечетная с № 111 по 141; Артиллерийская - четная с № 124 по 180, нечетная с № 129 по 209; Воинская - четная с № 142 по 226, нечетная с № 67 по 139; Воинская, 71/Коммунстроевская, 140, - угловой дом; Грибоедова - четная с № 158 по 188, нечетная, № 139, 139а; Дунайская - четная с № 80 по 116, нечетная с № 107 по 123; Карла Либкнехта - четная с № 220 по 238, нечетная с № 219 по 245; Коммунстроевская - четная с № 146 по 174, нечетная с № 163 по 185а; Красноармейская - нечетная с № 197 по 205; Красносельская; Никитина - четная с № 102 по 104; Панфиловцев - четная с № 16 по 56; Пролетарская - четная с № 264 по 282, нечетная с № 197 по 251; переулки: 1-й, 2-й Алтайский; проезды: 2-й Воинский; 1-й - 3-й Красносельский.

ИЗБИРАТЕЛЬНЫЙ УЧАСТОК, УЧАСТОК РЕФЕРЕНДУМА № 1863

(Место нахождения участковой избирательной комиссии и помещения для голосования - МБОУ города Новосибирска «Средняя общеобразовательная школа № 167», ул. Панфиловцев, 41, тел. 267-07-41)

Границы участка - Улицы: 40 лет Октября; Автогенная - нечетная с № 143 по 191; Грибоедова, 147; Коммунстроевская - четная с № 176 по 208а, нечетная с № 187 по 215; Крамского; Молодежная; Москвина; Никитина - четная с № 130 по 132а, с № 138 по 144; Новикова; Панфиловцев - нечетная с № 7 по 65; Профсоюзная - четная с № 4 по 26; Радиотехническая - четная с № 2 по 30, нечетная с № 3 по 25; переулки: 1-й, 2-й Панфиловцев; Гравийный; Инструментальный; Короткий; Мальй; Мирный; Прямой; СНТ «Рассвет», СНТ «Инструментальщик».

ИЗБИРАТЕЛЬНЫЙ УЧАСТОК, УЧАСТОК РЕФЕРЕНДУМА № 1864

(Место нахождения участковой избирательной комиссии и помещения для голосования – МКДОУ города Новосибирска «Детский сад № 372 комбинированного вида», ул. Радиотехническая, 57а, тел. 281-91-05, 8 983 002 9105)

Границы участка - Улицы: Автогенная - четная с № 144 по 158, нечетная с № 199 по 211; Высоковольтная; Никитина - четная с № 146 по 158; Панишева; Пешеходная; Проекторная; Профсоюзная - нечетная с № 1 по 25; Псковская; Радиотехническая - четная с № 32 по 54, нечетная с № 35 по 55; Радистов; Узловая; Угловая; Черемховская; переулки: Белухи; Высоковольтный; Монтажников; Морзистов; Панишева; Регулировщиков; Слесарей; Токарей.

ИЗБИРАТЕЛЬНЫЙ УЧАСТОК, УЧАСТОК РЕФЕРЕНДУМА № 1865

(Место нахождения участковой избирательной комиссии и помещения для голосования – МБОУ города Новосибирска «Средняя общеобразовательная школа № 167», ул. Добролюбова, 233, тел. 267-09-36)

Границы участка - Улицы: Бориса Богаткова, № 210, 230; Добролюбова, 239; Кошурникова - четная с № 24 по 42; Стофато.

ИЗБИРАТЕЛЬНЫЙ УЧАСТОК, УЧАСТОК РЕФЕРЕНДУМА № 1866

(Место нахождения участковой избирательной комиссии и помещения для голосования - ФГБОУ ВО «Новосибирский государственный аграрный университет», главный корпус, ул. Добролюбова, 160, тел. 267-33-00)

Границы участка - Улица Бориса Богаткова, № 214, 214/1, 216, 218, 226, 226/1, 226/2, 228.

ИЗБИРАТЕЛЬНЫЙ УЧАСТОК, УЧАСТОК РЕФЕРЕНДУМА № 1867

(Место нахождения участковой избирательной комиссии и помещения для голосования - ФГБОУ ВО «Новосибирский государственный аграрный университет», биолого-технологический факультет, ул. Добролюбова, 162, тел. 267-18-67)

Границы участка - Улицы: Добролюбова, № 162/1, 164, нечетная с № 195 по 237, с № 241 по 265; Журавлева.

ИЗБИРАТЕЛЬНЫЙ УЧАСТОК, УЧАСТОК РЕФЕРЕНДУМА № 1868

(Место нахождения участковой избирательной комиссии и помещения для голосования - ФГБОУ ВО «Новосибирский государственный аграрный университет», инженерный институт, ул. Никитина, 147, тел. 267-37-04, 267-35-07)

Границы участка - Улицы: Добролюбова - четная с № 106 по 158; Никитина, № 143, 145, 145а, 145б; Панфиловцев, № 1, 3, 4, 5, 6, 8.

ИЗБИРАТЕЛЬНЫЙ УЧАСТОК, УЧАСТОК РЕФЕРЕНДУМА № 1869

(Место нахождения участковой избирательной комиссии и помещения для голосования - МАОУ города Новосибирска «Гимназия № 11 «Гармония», ул. Федосеева, 38, тел. 260-60-01, 260-60-33, 260-09-58)

Границы участка - Улица Бориса Богаткова, № 194, 194/4, 194/5, 194/6, 194/7, 194/8.

ИЗБИРАТЕЛЬНЫЙ УЧАСТОК, УЧАСТОК РЕФЕРЕНДУМА № 1870

(Место нахождения участковой избирательной комиссии и помещения для голосования - МАОУ города Новосибирска «Гимназия № 11 «Гармония», ул. Федосеева, 38, тел. 260-60-01, 260-43-15)

Границы участка - Улицы: Бориса Богаткова, № 194/3, 194/9, 194/10; Федосеева, № 34, 36; воинская часть 31665; воинская часть 29286.

ИЗБИРАТЕЛЬНЫЙ УЧАСТОК, УЧАСТОК РЕФЕРЕНДУМА № 1871

(Место нахождения участковой избирательной комиссии и помещения для голосования - МАОУ города Новосибирск «Гимназия № 11 «Гармония», ул. Федосеева, 38, тел. 260-60-01, 260-09-58)

Границы участка - Улицы: Бориса Богаткова, № 198, 200, 202, 204, 208/2, 208/3, 212, 212/1; Федосеева, 32.

ИЗБИРАТЕЛЬНЫЙ УЧАСТОК, УЧАСТОК РЕФЕРЕНДУМА № 1872

(Место нахождения участковой избирательной комиссии и помещения для голосования - МАОУ города Новосибирска «Гимназия № 11 «Гармония», ул. Федосеева, 38, тел. 260-60-01, 260-43-15)

Границы участка - Улица Бориса Богаткова, № 194/2, 196, 206, 208, 208/1.

ИЗБИРАТЕЛЬНЫЙ УЧАСТОК, УЧАСТОК РЕФЕРЕНДУМА № 1873

(Место нахождения участковой избирательной комиссии и помещения для голосования – МБОУ города Новосибирска «Средняя общеобразовательная школа № 194», ул. Лазурная, 10/1, тел. 202-58-37)

Границы участка - Улица Лазурная, № 2, 4, 6.

ИЗБИРАТЕЛЬНЫЙ УЧАСТОК, УЧАСТОК РЕФЕРЕНДУМА № 1874

(Место нахождения участковой избирательной комиссии и помещения для голосования – МБОУ города Новосибирска «Средняя общеобразовательная школа № 194», ул. Лазурная, 10/1, тел. 202-58-37, 8 913 905 4006)

Границы участка - Улица Лазурная, № 10, 14, 16, 18, 20.

ИЗБИРАТЕЛЬНЫЙ УЧАСТОК, УЧАСТОК РЕФЕРЕНДУМА № 1875

(Место нахождения участковой избирательной комиссии и помещения для голосования - МБОУ города Новосибирска «Средняя общеобразовательная школа № 195», ул. Владимира Высоцкого, 1, тел. 219-98-01)

Границы участка - Улица Владимира Высоцкого, № 5, 13, 15, 15/1, 31, 43, 45, 49.

ИЗБИРАТЕЛЬНЫЙ УЧАСТОК, УЧАСТОК РЕФЕРЕНДУМА № 1876

(Место нахождения участковой избирательной комиссии и помещения для голосования - МБОУ города Новосибирска «Средняя общеобразовательная школа № 195», ул. Владимира Высоцкого, 1, тел. 219-98-01)

Границы участка - Улица Владимира Высоцкого, № 3, 11, 51, 53; СНТ «Алый рассвет»; СНТ «Рассвет-2»; СНТ «Комета-Березка».

ИЗБИРАТЕЛЬНЫЙ УЧАСТОК, УЧАСТОК РЕФЕРЕНДУМА № 1877

(Место нахождения участковой избирательной комиссии и помещения для голосования – МБОУ города Новосибирска «Средняя общеобразовательная школа № 195», ул. Владимира Высоцкого, 1, тел. 219-98-01, 219-97-71)

Границы участка - Улицы: Владимира Высоцкого, № 25, 27; Лазурная, 22.

ИЗБИРАТЕЛЬНЫЙ УЧАСТОК, УЧАСТОК РЕФЕРЕНДУМА № 1878

(Место нахождения участковой избирательной комиссии и помещения для голосования - МБОУ города Новосибирска «Средняя общеобразовательная школа № 199», ул. Лазурная, 27, тел. 219-61-94)

Границы участка - Улица Владимира Высоцкого - четная, 36/1, нечетная № 41, 41/2, 41/3, 41/4, 41/5; СНТ «Весна Сибири»; СНТ «Металлург»; СНТ «Садовод-Любитель»; СНТ «Труд».

ИЗБИРАТЕЛЬНЫЙ УЧАСТОК, УЧАСТОК РЕФЕРЕНДУМА № 1879

(Место нахождения участковой избирательной комиссии и помещения для голосования - МБОУ города Новосибирска «Средняя общеобразовательная школа № 199», ул. Лазурная, 27, тел. 219-61-94)

Границы участка - Улица Владимира Высоцкого - четная № 36, 42, 42/1, 54, 54/1, 54/2, нечетная № 39, 39/1, 39/2.

ИЗБИРАТЕЛЬНЫЙ УЧАСТОК, УЧАСТОК РЕФЕРЕНДУМА № 1880

(Место нахождения участковой избирательной комиссии и помещения для голосования - МБОУ города Новосибирска «Средняя общеобразовательная школа № 199», ул. Лазурная, 27, тел. 219-61-94)

Границы участка - Улицы: Владимира Высоцкого - четная № 34, 38, 40, 40/1, 40/2, нечетная № 33, 35, 37, 39/3, 39/4; Лазурная - четная № 28, 30, 32.

ИЗБИРАТЕЛЬНЫЙ УЧАСТОК, УЧАСТОК РЕФЕРЕНДУМА № 1881

(Место нахождения участковой избирательной комиссии и помещения для голосования - МАДОУ города Новосибирска «Детский сад № 102 комбинированного вида», ул. Татьяны Снежиной, 52, тел. 246-13-62)

Границы участка - Улица Владимира Высоцкого, № 50/2, 50/3, 50/4, 52, 52/1, 52/3; СНТ «Ветеран»; СНТ «Ветеран Труда»; СНТ «Ветеран-7»; СНТ «Дружба»; СНТ «Кристалл»; СНТ «Мир»; СНТ «Сибиряк»; СНТ «Спутник»; СНТ «Труд-2».

ИЗБИРАТЕЛЬНЫЙ УЧАСТОК, УЧАСТОК РЕФЕРЕНДУМА № 1882

(Место нахождения участковой избирательной комиссии и помещения для голосования - МКДОУ города Новосибирска «Детский сад № 100 общеразвивающего вида», ул. Татьяны Снежиной, 47, тел. 281-91-06, 8 983 002 9106)

Границы участка - Улица Татьяны Снежиной, № 19, 19/1, 19/2, 19/3, 21, 21/1, 21/2, 25, 25/1, 25/2, 25/3, 25/4, 31, 31/1, 31/3, 31/4, 31/5.

ИЗБИРАТЕЛЬНЫЙ УЧАСТОК, УЧАСТОК РЕФЕРЕНДУМА № 1883

(Место нахождения участковой избирательной комиссии и помещения для голосования – МКДОУ города Новосибирска «Детский сад № 100 общеразвивающего вида», ул. Татьяны Снежиной, 47, тел. 281-91-07, 8 983 002 9107)

Границы участка - Улица Татьяны Снежиной, № 35, 37, 39, 39/1, 41, 41/1, 43, 43/1, 45, 45/1, 45/2, 45/3, 45/5.

ИЗБИРАТЕЛЬНЫЙ УЧАСТОК, УЧАСТОК РЕФЕРЕНДУМА № 1884

(Место нахождения участковой избирательной комиссии и помещения для голосования - МАДОУ города Новосибирска «Детский сад № 102 комбинированного вида», ул. Татьяны Снежиной, 52, тел. 281-91-14, 8 983 002 9114)

Границы участка - Улица Татьяны Снежиной, № 46, 46/1, 48, 49, 49/1, 49/2, 49/3, 51.

ИЗБИРАТЕЛЬНЫЙ УЧАСТОК, УЧАСТОК РЕФЕРЕНДУМА № 1885

(Место нахождения участковой избирательной комиссии и помещения для голосования - ФКУ Новосибирская воспитательная колония ГУФСИН России по НСО, ул. Гусинобродский Тракт, 139, тел. 240-27-38)

Границы участка - Улицы: Гусинобродский Тракт; Зеленодолинская; Малиновая; воинская часть 6749.

ИЗБИРАТЕЛЬНЫЙ УЧАСТОК, УЧАСТОК РЕФЕРЕНДУМА № 1886

(Место нахождения участковой избирательной комиссии и помещения для голосования – МБОУ города Новосибирска «Средняя общеобразовательная школа № 11», ул. Бориса Богаткова, 187, тел. 260-39-29)

Границы участка - Улица Бориса Богаткова, № 165, 167, 169, 171, 177, 179, 181/1, 183.

ИЗБИРАТЕЛЬНЫЙ УЧАСТОК, УЧАСТОК РЕФЕРЕНДУМА № 1887

(Место нахождения участковой избирательной комиссии и помещения для голосования – МБОУ города Новосибирска «Средняя общеобразовательная школа № 11», ул. Бориса Богаткова, 187, тел. 260-39-29)

Границы участка - Улица Бориса Богаткова, № 163/2, 163/3, 163/4, 163/5, 163/6, 163/8, 163/9, 165/3, 165/4, 171/1, 171/2, 171/3, 171/4, 171/5.

ИЗБИРАТЕЛЬНЫЙ УЧАСТОК, УЧАСТОК РЕФЕРЕНДУМА № 1888

(Место нахождения участковой избирательной комиссии и помещения для голосования - МБОУ города Новосибирска «Средняя общеобразовательная школа № 11», ул. Бориса Богаткова, 187, тел. 260-39-29)

Границы участка - Улица Бориса Богаткова, № 173, 175, 185, 185/1, 185/2, 193, 193/1, 199, 201, 203, 205, 205/1, 205/2.

ИЗБИРАТЕЛЬНЫЙ УЧАСТОК, УЧАСТОК РЕФЕРЕНДУМА № 1889

(Место нахождения участковой избирательной комиссии и помещения для голосования – МБОУ города Новосибирска «Средняя общеобразовательная школа № 186», ул. Бориса Богаткова, 189, тел. 260-04-33)

Границы участка - Улицы: Бориса Богаткова, 171/6; Кошурникова, 22/6; Федосеева, № 2, 10, 12.

ИЗБИРАТЕЛЬНЫЙ УЧАСТОК, УЧАСТОК РЕФЕРЕНДУМА № 1890

(Место нахождения участковой избирательной комиссии и помещения для голосования – МБОУ города Новосибирска «Средняя общеобразовательная школа № 186», ул. Бориса Богаткова, 189, тел. 260-04-33)

Границы участка - Улицы: Бориса Богаткова, № 211, 213, 215; Федосеева, № 1, 3.

ИЗБИРАТЕЛЬНЫЙ УЧАСТОК, УЧАСТОК РЕФЕРЕНДУМА № 1891

(Место нахождения участковой избирательной комиссии и помещения для голосования – МБОУ города Новосибирска «Средняя общеобразовательная школа № 186», ул. Бориса Богаткова, 189, тел. 260-04-33)

Границы участка - Улица Бориса Богаткова, № 207, 209, 217, 217/1, 219, 221.

ИЗБИРАТЕЛЬНЫЙ УЧАСТОК, УЧАСТОК РЕФЕРЕНДУМА № 1892

(Место нахождения участковой избирательной комиссии и помещения для голосования – административное помещение «Дискус Плюс», ул. Татьяны Снежиной, 51, тел. 281-91-15, 8 983 002 9115)

Границы участка - Улица Владимира Высоцкого - четная с № 42/3 по 50/1, 62, 64.

ИЗБИРАТЕЛЬНЫЙ УЧАСТОК, УЧАСТОК РЕФЕРЕНДУМА № 1893

(Место нахождения участковой избирательной комиссии и помещения для голосования - МБУ ДО «Детская школа искусств № 12», ул. Гарикина, 7/1, тел. 281-91-16, 8 983 002 9116)

Границы участка – Общежития Военного Городка: № 1, 2, 3, 5, 6, 7, 8, 8а, 9, 11, 16, 995; воинская часть 55433; воинская часть 34033; воинская часть 2668; воинская часть 53847; медицинский отряд; улицы: Воинская, 1; Тополевая, № 16/1, 18.

ИЗБИРАТЕЛЬНЫЙ УЧАСТОК, УЧАСТОК РЕФЕРЕНДУМА № 1894

(Место нахождения участковой избирательной комиссии и помещения для голосования – МБОУ города Новосибирска «Средняя общеобразовательная школа № 52», ул. Воинская, 3, тел. 260-02-22)

Границы участка – Улицы: Военная, 16; 2-й Кирзавод; 1-я – 5-я Кирпичная Горка; Военная Горка (1-я – 6-я линии); Михаила Кулагина; Тополевая – четная с № 2 по 16, с № 20 до конца, нечетная до конца; Пролетарская, № 17; микрорайон Закаменский; переулки: 1-й, 2-й Кирпичный; Ядринцевский подъём.

ИЗБИРАТЕЛЬНЫЙ УЧАСТОК, УЧАСТОК РЕФЕРЕНДУМА № 1896

(Место нахождения участковой избирательной комиссии и помещения для голосования - МБОУ города Новосибирска «Средняя общеобразовательная школа № 52», ул. Воинская, 3, тел. 281-91-25, 8 983 002 9125)

Границы участка – Улицы: Военная – четная № 12, 18, 46, нечетная, № 3, 7, 9, 9/1, 9/2, 13, 15, 19, 19/1, 23, 29, 31, 33, 35, 37, 41, 43, 45, 47; Малая Красноармейская; Окопная; Покатная; Пролетарская – четная с № 2 по 16, нечетная № 3, с № 9 по 15; территория Военного Городка, № 51, 56, 57, 58, 95, 96, 428, 429, 437, 469, 770, 771, 772, 773, 774, 1066, 1066/1; переулки: 1-й, 2-й Покатный; Окопный.

ИЗБИРАТЕЛЬНЫЙ УЧАСТОК, УЧАСТОК РЕФЕРЕНДУМА № 2022

(Место нахождения участковой избирательной комиссии и помещения для голосования - МКДОУ города Новосибирска «Детский сад № 100 общеразвивающего вида», ул. Татьяны Снежиной, 37/1, тел. 281-91-24, 8 983 002 9124)

Границы участка - Улицы: Виталия Потылицына; Татьяны Снежиной, № 27/2, 27/3, 29, 29/1, 29/2, 29/3, 29/4.

ИЗБИРАТЕЛЬНЫЕ УЧАСТКИ, УЧАСТКИ РЕФЕРЕНДУМА НА ТЕРРИТОРИИ ПЕРВОМАЙСКОГО РАЙОНА ГОРОДА НОВОСИБИРСКА

Количество избирательных участков, участков референдума - 35.

Номера избирательных участков, участков референдума - № 1897 – 1928, 2017, 2018, 2019.

ИЗБИРАТЕЛЬНЫЙ УЧАСТОК, УЧАСТОК РЕФЕРЕНДУМА № 1897

(Место нахождения участковой избирательной комиссии и помещения для голосования – помещение территориального общественного самоуправления «Восточный», ул. Первомайская, 14, тел. 8-913-761-65-31)

Границы участка - улицы: Борьбы; Героев; Капитана Сигова - четная с № 54 по 92, нечетная с № 29 по 49; Карская; Кемеровская - четная с № 56 по 96, нечетная с № 57 по 99; Комбайнеров - нечетная № 24, 30, 36; Красногвардейская, № 25, 30, 30/1, 42, 46; Кривоноса; Ключевая; 2-я Ключевая; Первомайская - четная с № 2 по 14; Речная; Сдружества; Солнечная; 2-я Солнечная; Тельбесская; Уральская - четная с № 56 по 94, нечетная с № 59 по 97; Черепановская.

ИЗБИРАТЕЛЬНЫЙ УЧАСТОК, УЧАСТОК РЕФЕРЕНДУМА № 1898

(Место нахождения участковой избирательной комиссии и помещения для голосования – МБОУ города Новосибирска «Технический лицей-интернат № 128», ул. Первомайская, 96, тел. 338-33-40)

Границы участка - улицы: Капитана Сигова - четная с № 2 по 52, нечетная с № 1 по 27 с литерами; Кемеровская - четная сторона с № 2 по 54 с литерами, нечетная сторона с № 1 по 55; Комбайнеров - четная с № 2 по 22; Красногвардейская - четная с № 2 по 14а, нечетная с № 1 по 15; 8-го Марта; Первомайская - нечетная с № 3 по 35, четная с № 16 по 94а; Перекопская; 1-я Солнечная; Столичная; Стрелочная; Уральская - четная с № 2 по 54 с литерами, нечетная с № 1 по 57 с литерами.

ИЗБИРАТЕЛЬНЫЙ УЧАСТОК, УЧАСТОК РЕФЕРЕНДУМА № 1899

(Место нахождения участковой избирательной комиссии и помещения для голосования - МБОУ города Новосибирска «Технический лицей-интернат № 128», ул. Первомайская, 96, тел. 338-33-40)

Границы участка - улица Первомайская - четная с № 96 по 132 с литерами.

ИЗБИРАТЕЛЬНЫЙ УЧАСТОК, УЧАСТОК РЕФЕРЕНДУМА № 1900

(Место нахождения участковой избирательной комиссии и помещения для голосования - МБУ молодежный Центр «Дом молодежи» Первомайского района города Новосибирска, ул. Эйхе, 1, тел. 337-00-74)

Границы участка - улицы: Героев Революции - нечетная, № 5/1, 5/2, с № 7 по 21 с литерами; Марии Ульяновой, № 2, 4, 4а, нечетная с № 1 по 13; Маяковского - четная,

№ 4/1, 4/2, с № 6 по 14, нечетная, № 5, 9, 11; Первомайская, № 158, 160; Тельмана - четная, № 2, 4, нечетная, № 1, 3, 3а; Физкультурная - четная с № 2 по 12; МБУЗ «Родильный дом № 7»; Филиал государственного учреждения здравоохранения «Дорожная клиническая больница на станции Новосибирск-Главный».

ИЗБИРАТЕЛЬНЫЙ УЧАСТОК, УЧАСТОК РЕФЕРЕНДУМА № 1901

(Место нахождения участковой избирательной комиссии и помещения для голосования - МБОУ города Новосибирска «Средняя общеобразовательная школа № 142», ул. Героев Революции, 6, тел. 337-19-73)

Границы участка - улицы: Героев Революции, № 10, 12, 12/1; Красный Факел, № 1, 2, 3, 9; Маяковского, № 1 с литерами, 2, 2а, 3; Первомайская - четная с № 144 по 150; Эйхе - четная с № 2 по 36 с литерами, нечетная № 9, 11.

ИЗБИРАТЕЛЬНЫЙ УЧАСТОК, УЧАСТОК РЕФЕРЕНДУМА № 1902

(Место нахождения участковой избирательной комиссии и помещения для голосования - МБОУ города Новосибирска «Средняя общеобразовательная школа № 142», ул. Героев Революции, 6, тел. 337-19-73)

Границы участка - улицы: Героев Революции, 16; Красный Факел, 11, 15, четная с № 8 по 22; Марата - четная № 2, нечетная с № 1 по 9, 11; Марии Ульяновой, № 16, 18, 20, 20а; Победителей, № 1, 3, 5, 7, 11; Тельмана - нечетная с № 7 по 17, четная с № 10 по 20 с литерами; Эйхе, № 9а, 9б, 13, 15а, 17; переулок Победителей, № 2, 4.

ИЗБИРАТЕЛЬНЫЙ УЧАСТОК, УЧАСТОК РЕФЕРЕНДУМА № 1903

(Место нахождения участковой избирательной комиссии и помещения для голосования - МБОУ города Новосибирска «Средняя общеобразовательная школа № 140», ул. Физкультурная, 16а, тел. 337-05-23)

Границы участка - улицы: Арзамасская; Белякова; Героев Революции - четная с № 30 по 44; Железняк; Каховская - четная с № 34 по 68 и нечетная с № 45 по 91 с литерами; Качалова - четная с № 32 по 86, нечетная с № 23 по 75; Красный Факел - четная с № 24 по 58 с литерами и нечетная с № 23 по 37; Майкопская; Марата - четная с № 6 по 48 с литерами и нечетная № 11а, 11б, 11в, 11г, 11д, с № 13 по 43 с литерами; Марии Ульяновой - четная с № 8 по 14, с № 22 по 52 с литерами, нечетная № 17, с № 21 по 55; Мончегорская; Нарвская; Руставели; Физкультурная - четная с № 16 по 56, нечетная с № 25 по 83 с литерами; переулки: Победителей - четная с № 10 по 24, нечетная с № 1 по 37 с литерами; Футбольный.

ИЗБИРАТЕЛЬНЫЙ УЧАСТОК, УЧАСТОК РЕФЕРЕНДУМА № 1904

(Место нахождения участковой избирательной комиссии и помещения для голосования - МБОУ города Новосибирска «Средняя общеобразовательная школа № 140», ул. Физкультурная, 16а, тел. 337-05-23)

Границы участка - улицы: Героев Революции - нечетная с № 25 по 49; Каховская - нечетная с № 19 по 23; Качалова - четная с № 24 по 30; Маяковского, № 24, 24/1;

Физкультурная, № 5, 23; Фрезерная; Шмидта - четная, № 6/1, 8, 10, 12, 14, 20, 22, 24, нечетная с № 17 по 29.

ИЗБИРАТЕЛЬНЫЙ УЧАСТОК, УЧАСТОК РЕФЕРЕНДУМА № 1905

(Место нахождения участковой избирательной комиссии и помещения для голосования - структурное подразделение «Меридиан» МКУ «Молодежный центр патриотического воспитания «Сфера» Первомайского района города Новосибирска, ул. Шмидта, 3, тел. 327-14-73)

Границы участка - улицы: Бабушкина - четная с № 36 по 44; Баумана - четная, № 4, с № 12 по 28, нечетная с № 1 по 15 с литерами; Маяковского - четная с № 60 по 82 с литерами, нечетная с № 61 по 69, 71; Парашютная - четная с № 12 по 28; Первомайская, № 172, 176, 184; Шмидта, № 1, 2а, 2б, 3; переулки: Маяковского; Южный.

ИЗБИРАТЕЛЬНЫЙ УЧАСТОК, УЧАСТОК РЕФЕРЕНДУМА № 1906

(Место нахождения участковой избирательной комиссии и помещения для голосования - Филиал «Библиотека им. К.И. Чуковского» МКУК города Новосибирска «ЦБС им. Н.Г. Чернышевского Первомайского района», ул. Шмидта, 3, тел. 337-07-97)

Границы участка - улицы: Маяковского, 17; Первомайская - четная с № 162 по 170, 39; Физкультурная, 3; Шмидта, 6; СМП 855.

ИЗБИРАТЕЛЬНЫЙ УЧАСТОК, УЧАСТОК РЕФЕРЕНДУМА № 1907

(Место нахождения участковой избирательной комиссии и помещения для голосования – помещение территориального общественного самоуправления «Первомайский», ул. Героев Революции, 32/1, тел. 337-07-87)

Границы участка - улицы: Баумана - четная с № 30 по 54, нечетная с № 27 по 59; Бусыгина; Виноградова; Героев Революции, № 30/1, 32/1, 32/2, четная с № 46 по 98, нечетная с 51 по 59 с литерами; Калибровая; Красный Факел - четная с № 60 по 114, нечетная с № 39 по 115; Марата - четная с № 50 по 94 с литерами, нечетная с № 45 по 87; 2-я Марата - четная с № 2 по 16, нечетная с № 1 по 21; Молодогвардейская; Парашютная - четная с № 38 по 72, нечетная с № 23 по 53; Поленова; Ростовская - четная с № 16 по 54 с литерами, нечетная с № 11 по 49; Судоходная; Чапаева - четная с № 24 по 60, нечетная с № 21 по 57; Шмидта - четная с № 46 по 82 с литерами, нечетная с № 33 по 63; переулки: Губкина; Павлова; Рижский; 1-й, 2-й Северный.

ИЗБИРАТЕЛЬНЫЙ УЧАСТОК, УЧАСТОК РЕФЕРЕНДУМА № 1908

(Место нахождения участковой избирательной комиссии и помещения для голосования – ГБПОУ Новосибирской области «Новосибирский электротехнический колледж», ул. Первомайская, 202, тел. 337-30-83)

Границы участка - улицы: Героев Революции, 100; Красный Факел - четная с № 116 по 140 с литерами, нечетная, № 117, 119; Первомайская - четная с № 186 по 204 с литерами; Подольская, № 1, 5, 4а, 6, 8а, 10а; Пожарского; Радиаторная - четная; Чапаева, № 2, 4; проезд Пожарского.

ИЗБИРАТЕЛЬНЫЙ УЧАСТОК, УЧАСТОК РЕФЕРЕНДУМА № 1909

(Место нахождения участковой избирательной комиссии и помещения для голосования - МБОУ города Новосибирска «Средняя общеобразовательная школа № 144», ул. Героев Революции, 103, тел. 327-12-97)

Границы участка - улицы: Героев Революции - нечетная с № 65 по 101 с литерами; 1-я Новгородская; 2-я Новгородская; Парашютная - нечетная с № 5 по 19; Ростовская, № 1, 3, 4, 5, 7, 9 с литерами; Чапаева, № 1, 1а, 3, 3а, 5, 7, 7/1, 7/2, 7/3, 9, 17б, четная с № 8 по 22.

ИЗБИРАТЕЛЬНЫЙ УЧАСТОК, УЧАСТОК РЕФЕРЕНДУМА № 1910

(Место нахождения участковой избирательной комиссии и помещения для голосования - ГБПОУ Новосибирской области «Новосибирский центр профессионального обучения № 2 им. Героя России Ю.М. Наумова», ул. Первомайская, 206, тел. 338-39-02, 338-36-75)

Границы участка - улицы: Артема, 16; Баганская, № 36, 38, 100а; Белая; Героев Революции - четная с № 102 по 146, 166, нечетная с № 105 по 125; Красный Факел - четная с № 142 по 200, нечетная с № 121 по 181; Марата - четная с № 96 по 182, нечетная с № 87а, 87б, 87в, 87г по 163 с литерами; 2-я Марата - четная с № 18 по 80; Первомайская - четная с № 206 по 220; Перова; Подольская - четная с № 2 по 60, нечетная с № 7 по 67; Радиаторная - нечетная полностью; 2-я Складская; Столбовая.

ИЗБИРАТЕЛЬНЫЙ УЧАСТОК, УЧАСТОК РЕФЕРЕНДУМА № 1911

(Место нахождения участковой избирательной комиссии и помещения для голосования - помещение МКДОУ города Новосибирска «Детский сад № 28 комбинированного вида», ул. Первомайская, 224, тел. 337-03-45)

Границы участка - улицы: Заречная № 3, 4, 5, 6, 7, 9; Зеркальная; Первомайская № 236; Серебристая.

ИЗБИРАТЕЛЬНЫЙ УЧАСТОК, УЧАСТОК РЕФЕРЕНДУМА № 1912

(Место нахождения участковой избирательной комиссии и помещения для голосования – МБУ дополнительного образования города Новосибирска «Детско-юношеская спортивная школа «Первомаец», ул. Аксенова, 21, тел. 327-00-88)

Границы участка - улицы: Аксенова - четная с № 14 по 48, нечетная с № 9 по 31; Новоселов, 18, нечетная с № 1 по 17; Сызранская, № 4, 6, 7, 9; Тенистая, № 6, 8, 10, 12, 14, 26; переулки: Бассейный; Панельный.

ИЗБИРАТЕЛЬНЫЙ УЧАСТОК, УЧАСТОК РЕФЕРЕНДУМА № 1913

(Место нахождения участковой избирательной комиссии и помещения для голосования – МБУ дополнительного образования города Новосибирска «Детско-юношеская спортивная школа «Первомаец», ул. Аксенова, 21, тел. 327-00-88)

Границы участка - улицы: Новоселов, 19, четная с № 2 по 14; Сызранская, № 8, 10; Тенистая, № 3, 5, 9, 11, 13, 19, 20, 21, 23, 25, 27, 27/1.

ИЗБИРАТЕЛЬНЫЙ УЧАСТОК, УЧАСТОК РЕФЕРЕНДУМА № 1914

(Место нахождения участковой избирательной комиссии и помещения для голосования - Структурное подразделение «Перспектива» МКУ «Молодежный центр патриотического воспитания «Сфера» Первомайского района города Новосибирска, ул. 1-я Механическая, 18, тел. 337-61-62)

Границы участка - улицы: Бердское шоссе - нечетная с № 1 по 59 с литерами, четная с № 2 по 26 с литерами; Кузнечная; 1-я Механическая; 3-я Механическая; Ремонтная - четная с № 2 по 82; Юбилейная, Электровозная; СНТ «Береговое»; СНТ «Березка»; СНТ «Весна»; СНТ «Инской узел»; СНТ «Лилия»; СНТ «Майское»; СНТ «Монтажник»; СНТ «Надежда»; СНТ «Рассвет»; СНТ «Солнечная»; СНТ «Строитель».

ИЗБИРАТЕЛЬНЫЙ УЧАСТОК, УЧАСТОК РЕФЕРЕНДУМА № 1915

(Место нахождения участковой избирательной комиссии и помещения для голосования - МБОУ города Новосибирска «Средняя общеобразовательная школа № 145», ул. Звездная, 8а, тел. 337-75-21)

Границы участка - улицы: Бердское шоссе - четная с № 28 по 136 с литерами; Грунтовая; Звездная, № 4, 4а, 8, 10, 12, 14, 34; 1-я Искитимская - четная с № 2 по 96 с литерами, нечетная с № 1 по 101; 2-я Искитимская - четная с № 2 по 42 с литерами, нечетная с № 1 по 43; Приобская - четная с № 2 по 42 с литерами, нечетная с № 1 по 41; Ремонтная - нечетная с № 53 по 73; Таловая - четная с № 2 по 102, нечетная с № 1 по 101.

ИЗБИРАТЕЛЬНЫЙ УЧАСТОК, УЧАСТОК РЕФЕРЕНДУМА № 1916

(Место нахождения участковой избирательной комиссии и помещения для голосования - МБОУ города Новосибирска «Средняя общеобразовательная школа № 145», ул. Звездная, 8а, тел. 337-75-21)

Границы участка - улица Звездная, № 1, 3, 5, 7, 9, 11, 16, 16а, 18, 20, 22, 22а, 22б, 24, 24/1, 26, 28, 30, 32.

ИЗБИРАТЕЛЬНЫЙ УЧАСТОК, УЧАСТОК РЕФЕРЕНДУМА № 1917

(Место нахождения участковой избирательной комиссии и помещения для голосования - МБОУ города Новосибирска «Средняя общеобразовательная школа № 154», пер. Прибрежный, 9, тел. 337-82-44)

Границы участка - Бердское шоссе - четная с № 138 по 186; Старое шоссе - четная и нечетная с № 2 по 58 с литерами; улицы: Алданская - четная; Златоустовская; Зональная; Инвентарная; 1-я Искитимская - четная с № 98 по 146, нечетная с № 103 по 151; 2-я Искитимская - четная с № 44 по 92, нечетная с № 45 по 93; Краевая; Мелиоративная - четная с № 2 по № 158 с литерами, нечетная с № 1 по 129 с литерами; Прибрежная; Приобская - четная с № 44 по 92, нечетная с № 43 по 91; Сокольническая - четная с № 2 по 92, нечетная с № 1 по 77; Сормовская; Таловая - четная с № 104 по 152, нечетная с № 103 по 151 с литерами; Центральная - четная с № 2 по 112, нечетная с № 1 по 105 с литерами; переулки: Дементьева; Прибрежный; Старошоссеинный; Терновый; ДНТ «Держава»; СНТ «Облепиха».

ИЗБИРАТЕЛЬНЫЙ УЧАСТОК, УЧАСТОК РЕФЕРЕНДУМА № 1918

(Место нахождения участковой избирательной комиссии и помещения для голосования - МБУК города Новосибирска Дом культуры «40 лет ВЛКСМ», ул. Узорная, 1/2, тел. 307-18-05)

Границы участка - Бердское шоссе, № 65, 67; Старое шоссе - четная с № 62 по 142 с литерами, нечетная с № 59 по 139 с литерами; улицы: Алданская - нечетная; Дементьева; Елоховская; Изоляторная; Лужниковская; Мелиоративная - четная с № 160 по 182, нечетная с № 131 по 173 с литерами; Поддубенская; Подъемная; Сокольническая - четная с № 94 по 166 с литерами, нечетная с № 79 по 137 с литерами; Сосновая; Сухумская; Тухачевского; Центральная - четная с № 114 по 302 с литерами, нечетная с № 107 по 367 с литерами; Южная; переулки: Азолина; Актюбинский; Алексеева; Поддубенский; Сокольнический; СНТ «Березка-4», СНТ «Волна», СНТ «Геолог», СНТ «Геофизик», СНТ «Летнее озеро», СНТ «Молодость», СНТ «Садовод», СНТ «Строймашевец», СНТ «Тополек».

ИЗБИРАТЕЛЬНЫЙ УЧАСТОК, УЧАСТОК РЕФЕРЕНДУМА № 1919

(Место нахождения участковой избирательной комиссии и помещения для голосования - МБУК города Новосибирска Дом культуры «40 лет ВЛКСМ», ул. Узорная, 1/2, тел. 307-18-05)

Границы участка - улицы: Агатовая, База Геологии; Берестяная; Берилловая;

Бирюзовая; Вишневая; Изумрудная; Калиновая; Коралловая; Листопадная; Лузгина; Малахитовая; Мирная; Радужная; Сказочная; Узорная; СНТ «Кооператор», СНТ «Луч».

ИЗБИРАТЕЛЬНЫЙ УЧАСТОК, УЧАСТОК РЕФЕРЕНДУМА № 1920

(Место нахождения участковой избирательной комиссии и помещения для голосования - учебный корпус ГБПОУ Новосибирской области «Новосибирский колледж почтовой связи и сервиса», ул. Одоевского, 1, тел. 338-86-11, 338-86-12)

Границы участка - улицы: Березовая, № 7, 7/1, 7/2, 9, 9/1, 9/2, 17; Гончарова; Гостинная; Гранитная; Демократическая; Дивизионная; Диспетчерская; Евгения Середкина; Керченская; Майкова; Наумова; Николая Стазаева; Одоевского, № 1, 5, 5а, 12; Оловянная; Ольги Берггольц; Ошанина; Радиостанция № 2; Русских; Шилкинская; территории: клинической больницы ГУ СОМЦ Минздрава России; СНТ «Ветеран», СНТ «Кедр», СНТ «Конструктор», СНТ «Метростроитель», СНТ «Радиот», СНТ «Текстильщик».

ИЗБИРАТЕЛЬНЫЙ УЧАСТОК, УЧАСТОК РЕФЕРЕНДУМА № 1921

(Место нахождения участковой избирательной комиссии и помещения для голосования - учебный корпус ГБПОУ Новосибирской области «Новосибирский колледж почтовой связи и сервиса», ул. Одоевского, 1, тел. 338-86-11, 338-86-12)

Границы участка - улицы: Березовая, № 11, 13, 15; Одоевского, № 1/1, 1/2, 1/4, 1/7.

ИЗБИРАТЕЛЬНЫЙ УЧАСТОК, УЧАСТОК РЕФЕРЕНДУМА № 1922

(Место нахождения участковой избирательной комиссии и помещения для голосования - МКДОУ города Новосибирска «Детский сад № 44 комбинированного вида «Мозаика»», ул. Березовая, 17, тел. 307-29-90)

Границы участка - улицы: Березовая, 19; Одоевского, № 1/8, 1/9.

ИЗБИРАТЕЛЬНЫЙ УЧАСТОК, УЧАСТОК РЕФЕРЕНДУМА № 1923

(Место нахождения участковой избирательной комиссии и помещения для голосования – МБОУ города Новосибирска «Средняя общеобразовательная школа № 141 с углубленным изучением математики», ул. Пришвина, 3, тел. 338-86-51)

Границы участка - улицы: Березовая, № 3, 5, 5/1, 5/2; Пришвина, № 3 1, 2; Шукшина, № 7, 9, 11, 13, 15, 17.

ИЗБИРАТЕЛЬНЫЙ УЧАСТОК, УЧАСТОК РЕФЕРЕНДУМА № 1924

(Место нахождения участковой избирательной комиссии и помещения для голосования – МБОУ города Новосибирска «Средняя общеобразовательная школа № 141 с углубленным изучением математики», ул. Пришвина, 3, тел. 338-86-51)

Границы участка - улицы: Александра Еремина Березовая, № 1, 2; Твардовского, № 8, 8а, 10, 12, 14, 16, 18, 18а, 20; Шукшина, № 3/1, 5, 5/1; переулки: Твардовского; ДНТ «Огонек»; СНТ «Ветеран», СНТ «Вулкан», СНТ «Горпромторг», СНТ «Звездочка», СНТ «Листвянка», СНТ «Металлург», СНТ «Рябинка», СНТ «Сибирский мичуринец», СНТ «Строитель», СНТ «Химик», СНТ «Черемушки».

ИЗБИРАТЕЛЬНЫЙ УЧАСТОК, УЧАСТОК РЕФЕРЕНДУМА № 1925

(Место нахождения участковой избирательной комиссии и помещения для голосования - МБОУ города Новосибирска «Гимназия № 8», ул. Ученическая, 8, тел. 338-86-52)

Границы участка - улицы: Автомобильная; Баргузинская; Витимская; Гаражная; Десантная; Донбасская; Лебедева; Павленко, 46; Огарева; Одоевского, № 23, 30; Ученическая (кроме № 26, 4); Червоная; Читинская; Шушенская; Твардовского, № 2, 4; дом сторожа кладбища.

ИЗБИРАТЕЛЬНЫЙ УЧАСТОК, УЧАСТОК РЕФЕРЕНДУМА № 1926

(Место нахождения участковой избирательной комиссии и помещения для голосования - МБОУ города Новосибирска «Гимназия № 8», ул. Ученическая, 8, тел. 338-86-52)

Границы участка - улицы: Вересаева - четная с № 50 по 84, 86, нечетная с № 41 по 77; Газонная - четная с № 44 по 84, нечетная с № 1 по 31/2; Гаршина - четная с № 48 по 86, нечетная с № 47 по 85; Гастрономическая - четная с № 48 по 86, нечетная с № 43 по 83; Каштановая; 1-я Каштановая; 2-я Каштановая; Одоевского, 9, 19; Приграничная; Пришвина, 2/1; Ученическая, № 26, 4; Шукшина - четная; стационар МУЗ ГKB № 19; СНТ «Березка-1»; СНТ «Березка-2»; СНТ «Поляна»; СНТ «Сибиряк»; СНТ «Спутник».

ИЗБИРАТЕЛЬНЫЙ УЧАСТОК, УЧАСТОК РЕФЕРЕНДУМА № 1927

(Место нахождения участковой избирательной комиссии и помещения для голосования - МБОУ города Новосибирска «Средняя общеобразовательная школа № 147», ул. Пихтовая, 44, тел. 337-49-53)

Границы участка - улицы: Брюсова; Вересаева - четная сторона с № 2 по 46, нечетная с № 1 по 37 с литерами; Газонная - четная с № 2 по 26, 1а, 1б; Гаршина - четная с № 2 по 44, нечетная с № 1 по 45; Гастрономическая - четная с № 2 по 46, нечетная с № 1 по 41; Лаптева; Ласточкина, № 32, 32а, 34, 43, 49; Лениногорская - четная, № 52, с № 58 по 82, нечетная с № 27 по 69; Можайского; Моисеенко; Нахимова - четная с № 72 по 108, нечетная с № 67 по 93; Пихтовая; 2-я Пихтовая;

Пржевальского; Приозерная; 4-й Пятилетки - нечетная с № 1 по 9; Сибирцева; Телефонная - четная с 36 по 44 с литерами; переулки: Лесной; Эстакадный - четная с 34 по 46 с литерами, нечетная с 27 по 39 с литерами; территории: Инского лесничества; СМП-813.

ИЗБИРАТЕЛЬНЫЙ УЧАСТОК, УЧАСТОК РЕФЕРЕНДУМА № 1928

(Место нахождения участковой избирательной комиссии и помещения для голосования - МБОУ города Новосибирска «Средняя общеобразовательная школа № 147», ул. Пихтовая, 44, тел. 337-49-53)

Границы участка - улицы: Астраханская; 1-я Грушевская; Курская; Лаврова; Ласточкина - четная с № 4 по 26, нечетная с № 3 по 25; Лениногорская, 3, четная с № 4 по 44а; Матросова; Менжинского; Нахимова - четная с № 2 по 70, нечетная с № 1 по 65; Подбельского; 4-й Пятилетки - четная с № 6а по 52, нечетная с № 11 с литерами; Ушакова; Шолкина; переулки: Азовский; Матросова; Подбельского; Хабаровский; Эстакадный - четная с № 2 по 32 с литерами, нечетная с № 1 по 25 с литерами.

ИЗБИРАТЕЛЬНЫЙ УЧАСТОК, УЧАСТОК РЕФЕРЕНДУМА № 2017

(Место нахождения участковой избирательной комиссии и помещения для голосования - помещение МКДОУ города Новосибирска «Детский сад № 28 комбинированного вида», ул. Первомайская, 224, тел. 337-03-45)

Границы участка - улицы: Заречная, № 8, 13, 15, 17, 19, 21, 23, 27, 29; 31, 37; Первомайская, № 226, 228, 230, 232, 234.

ИЗБИРАТЕЛЬНЫЙ УЧАСТОК, УЧАСТОК РЕФЕРЕНДУМА № 2018

(Место нахождения участковой избирательной комиссии и помещения для голосования - МКДОУ города Новосибирска «Детский сад № 44 комбинированного вида «Мозаика»», ул. Березовая, 17, тел. 307-29-90)

Границы участка - улица: Одоевского, № 1/10, 1/11.

ИЗБИРАТЕЛЬНЫЙ УЧАСТОК, УЧАСТОК РЕФЕРЕНДУМА № 2019

(Место нахождения участковой избирательной комиссии и помещения для голосования – МБОУ города Новосибирска «Средняя общеобразовательная школа № 141 с углубленным изучением математики», ул. Пришивина, 3, тел. 338-86-51)

Границы участка - улица: Твардовского, № 22, 22/1, 22/2, 22/3, 22/5, 22/6.

ИЗБИРАТЕЛЬНЫЕ УЧАСТКИ, УЧАСТКИ РЕФЕРЕНДУМА НА ТЕРРИТОРИИ СОВЕТСКОГО РАЙОНА ГОРОДА НОВОСИБИРСКА

Количество избирательных участков, участков референдума - 52.

Номера избирательных участков, участков референдума - № 1929 – 1980.

ИЗБИРАТЕЛЬНЫЙ УЧАСТОК, УЧАСТОК РЕФЕРЕНДУМА № 1929

(Место нахождения участковой избирательной комиссии и помещения для голосования – МБУК «Дом культуры «Приморский», ул. Молодости, 15, тел. 345-16-31, 336-80-72)

Границы участка – Улицы: Молодости, № 2, 3, 6; Приморская - четная с № 2 по 16, нечетная с № 9 по 23, 31; Сердюкова; Смоленская.

ИЗБИРАТЕЛЬНЫЙ УЧАСТОК, УЧАСТОК РЕФЕРЕНДУМА № 1930

(Место нахождения участковой избирательной комиссии и помещения для голосования – МБОУ города Новосибирска «Средняя общеобразовательная школа № 80», ул. Энгельса, 6, тел. 345-06-31)

Границы участка – Улицы: Барьерная, № 1, 3; Динамовцев, № 1, 3, 4, 6, 8, 10; Приморская, № 24, 33; Энгельса, № 2, 4.

ИЗБИРАТЕЛЬНЫЙ УЧАСТОК, УЧАСТОК РЕФЕРЕНДУМА № 1931

(Место нахождения участковой избирательной комиссии и помещения для голосования – МБОУ города Новосибирска «Средняя общеобразовательная школа № 80», ул. Энгельса, 6, тел. 8-913-940-3829)

Границы участка – Улицы: Гидромонтажная, 47; Молодости, № 24, 26, 30; Печатников, № 2, 6, 8, 10; Энгельса, № 14.

ИЗБИРАТЕЛЬНЫЙ УЧАСТОК, УЧАСТОК РЕФЕРЕНДУМА № 1932

(Место нахождения участковой избирательной комиссии и помещения для голосования – МБОУ города Новосибирска «Средняя общеобразовательная школа № 80», ул. Энгельса, 6, тел. 345-06-31)

Границы участка – Улицы: Гидромонтажная, № 48, 50, 52, 54, 56; Динамовцев, № 11, 14, 16, 19, 21; Энгельса, № 8, 10, 10а.

ИЗБИРАТЕЛЬНЫЙ УЧАСТОК, УЧАСТОК РЕФЕРЕНДУМА № 1933

(Место нахождения участковой избирательной комиссии и помещения для голосования – МБОУ города Новосибирска «Средняя общеобразовательная школа № 80», ул. Энгельса, 6, тел. 345-06-31)

Границы участка – Улицы: Барьерная, № 5, 7, 13, 15, 17; Динамовцев, № 7, 9, 15, 17.

ИЗБИРАТЕЛЬНЫЙ УЧАСТОК, УЧАСТОК РЕФЕРЕНДУМА № 1934

(Место нахождения участковой избирательной комиссии и помещения для голосования - МБОУ города Новосибирска «Средняя общеобразовательная школа № 165», ул. Бердышева, 15, тел. 345-10-47)

Границы участка – Улицы: Бердышева, 2 (корпуса областной психиатрической больницы № 3); Печатников, № 9, 11, 13; Универсальная, № 4, 6, 8, 12; Часовая, № 33, 35, 37.

ИЗБИРАТЕЛЬНЫЙ УЧАСТОК, УЧАСТОК РЕФЕРЕНДУМА № 1935

(Место нахождения участковой избирательной комиссии и помещения для голосования – МБОУ города Новосибирска «Средняя общеобразовательная школа № 179», ул. Барьерная, 8, тел. 345-08-34, 345-10-35)

Границы участка - Улицы: Гидромонтажная, № 58, 60; Ивлева; Находка; Оршанская; Приморская, 40; Самаркандская; Слюдянка; Снежная; Часовая нечетная с № 15 по 27; Штормовая; Январская; Ясная; 40 лет Комсомола, № 53, 54, 55; проезд Березовый.

ИЗБИРАТЕЛЬНЫЙ УЧАСТОК, УЧАСТОК РЕФЕРЕНДУМА № 1936

(Место нахождения участковой избирательной комиссии и помещения для голосования – МБОУ города Новосибирска «Средняя общеобразовательная школа № 165», ул. Бердышева, 15, тел. 8-913-940-3852)

Границы участка – Улицы: Варшавская, № 10, 15; Молодости, № 44, 48, 52, 54; Печатников, № 1, 3, 5, 7; Энгельса, № 23, 70.

ИЗБИРАТЕЛЬНЫЙ УЧАСТОК, УЧАСТОК РЕФЕРЕНДУМА № 1937

(Место нахождения участковой избирательной комиссии и помещения для голосования – МБОУ города Новосибирска «Средняя общеобразовательная школа № 165», ул. Бердышева, 15, тел. 8-913-940-4189)

Границы участка – Улицы: Абаканская, кроме № 4, 16, 16а; Алуштинская с № 1 по 30; Барьерная - четная с № 30/1 по 104, нечетная с № 63 по 145; Бердышева - четная с № 6 по 100, нечетная с № 9 по 63; Варшавская, 1, с № 17 по 43; Гончарная; Механизаторов; Молодости - четная с № 68 по 126, нечетная с № 27 по 97; Смежная; Универсальная - четная с № 16 по 118, нечетная с № 23 по 97; Часовая - четная с № 16 по 54, нечетная с № 43 по 91; Энгельса - четная с № 92 по 158, нечетная с № 65 по 109; переулки: Гончарный; 1-й Гончарный; 1-й Часовой; 2-й Часовой; территории садоводческих товариществ «Астра», «Пион», «Светофор», «Сибирская Виктория» («Виктория-1»), «Сибирский кедр» («Кедр»), «Снегири», «Ягодка», «Отважный буреvestник».

ИЗБИРАТЕЛЬНЫЙ УЧАСТОК, УЧАСТОК РЕФЕРЕНДУМА № 1938

(Место нахождения участковой избирательной комиссии и помещения для голосования – структурное подразделение МБОУ города Новосибирска «Средняя общеобразовательная школа № 165», ул. Бердышева, 124, тел. 326-02-46)

Границы участка – Улицы: Алуштинская с № 31 по 55; Аральская; Барьерная - четная с № 110 по 178, нечетная с № 151 по 217; Бегичева; Бердышева - четная с № 106 по 158, нечетная с № 69 по 129; Березовская; Буровая; Быстрая; Внешняя; Гурзуфская; Машиностроителей; Молодости - четная с № 132 по 188, 188/1, нечетная с № 99 по 133; Мосина; Сторожевая; Таврическая; Теплоходная; Трехгорная; Трубная; Универсальная - четная с № 124 по 190, нечетная с № 103 по 149; Часовая – четная с № 56 по 84,

нечетная с № 97 по 153; Энгельса - четная с № 164 по 226, нечетная с № 115 по 175; переулки: 1-й, 2-й, 3-й Молодости; Садовый; Советский; территории садоводческих товариществ «Буревестник», «Весна», «Виктория», «Гидростроитель», «Заря», «Нива», «Обское», «Обские зори», «Новый рассвет» («Рассвет»).

ИЗБИРАТЕЛЬНЫЙ УЧАСТОК, УЧАСТОК РЕФЕРЕНДУМА № 1939

(Место нахождения участковой избирательной комиссии и помещения для голосования – МБУК «Дом культуры «Приморский», ул. Молодости, 15, тел. 345-16-31)

Границы участка – Улицы: Гидромонтажная, 46; Молодости, № 11, 17, 18, 19, 20, 21, 22; Приморская, 1, 5; Энгельса № 7, 17; 40 лет Комсомола, № 3, 4, 5, 8, 10.

ИЗБИРАТЕЛЬНЫЙ УЧАСТОК, УЧАСТОК РЕФЕРЕНДУМА № 1940

(Место нахождения участковой избирательной комиссии и помещения для голосования – МБОУ города Новосибирска «Средняя общеобразовательная школа № 179», ул. Барьерная, 8, тел. 345-08-34, 345-10-35)

Границы участка – Улицы: Барьерная, № 2, 4, 6, 11, 12, 14, 16, 19; Приморская, № 26; Часовая - № 1, 3, 5, 7, 9, 11, 13.

ИЗБИРАТЕЛЬНЫЙ УЧАСТОК, УЧАСТОК РЕФЕРЕНДУМА № 1941

(Место нахождения участковой избирательной комиссии и помещения для голосования – МБОУ города Новосибирска «Средняя общеобразовательная школа № 165», ул. Бердышева, 15, тел. 8-913-940-4295)

Границы участка – Улицы: Абаканская, № 4, 16, 16а; Бердышева, 5; Варшавская, № 11, 15а; Молодости, № 46.

ИЗБИРАТЕЛЬНЫЙ УЧАСТОК, УЧАСТОК РЕФЕРЕНДУМА № 1942

(Место нахождения участковой избирательной комиссии и помещения для голосования – МКУ «Координационный центр «Активный город», ул. Новоморская, 12, тел. 334-76-02)

Границы участка – Улицы: Ветлужская, № 2, 3, 4, 8, 9, 10, 12, 14; Красноуфимская, № 1, 2, 3, 5, 6, 7; Новоморская - четная с № 2 по 14; Софийская, № 1, 1а, 1/1, 1/2, 3.

ИЗБИРАТЕЛЬНЫЙ УЧАСТОК, УЧАСТОК РЕФЕРЕНДУМА № 1943

(Место нахождения участковой избирательной комиссии и помещения для голосования – МБОУ города Новосибирска «Средняя общеобразовательная школа № 112», ул. Красноуфимская, 8, тел. 334-75-36)

Границы участка – Улицы: Ветлужская, № 13, 15, 16, 17, 18, 19; Красноуфимская, № 12, 13, 15, 17; Летняя; Мухачева (в том числе корпуса городской больницы № 3); Новоморская - четная с № 16 по 26; Софийская - четная с № 2 по 8, 18а, нечетная с № 5 по 17/8; 19 (территория санатория-профилактория «Золотой берег»), территория садоводческого общества «Приморский».

ИЗБИРАТЕЛЬНЫЙ УЧАСТОК, УЧАСТОК РЕФЕРЕНДУМА № 1944

(Место нахождения участковой избирательной комиссии и помещения для голосования – МБОУ города Новосибирска «Средняя общеобразовательная школа № 190», ул. Иванова, 36, тел. 339-90-56)

Границы участка – Улицы: Иванова, № 33, 33а, 35а, 37, 39, 45, 47; Российская, № 8, 10.

ИЗБИРАТЕЛЬНЫЙ УЧАСТОК, УЧАСТОК РЕФЕРЕНДУМА № 1945

(Место нахождения участковой избирательной комиссии и помещения для голосования – МБОУ города Новосибирска «Средняя общеобразовательная школа № 190», ул. Иванова, 36, тел. 339-90-56)

Границы участка – Улицы: Арбузова, № 5, 16; Иванова, № 32, 32а, 34; Полевая, № 3.

ИЗБИРАТЕЛЬНЫЙ УЧАСТОК, УЧАСТОК РЕФЕРЕНДУМА № 1946

(Место нахождения участковой избирательной комиссии и помещения для голосования – МБОУ города Новосибирска «Средняя общеобразовательная школа № 190», ул. Иванова, 36, тел. 339-90-56)

Границы участка – Улицы: Арбузова, № 1, 1а, 1б, 3, 8, 10, 12; Вяземская, кроме № 2; Иванова, № 38, 40, 41, 42, 43; Океанская.

ИЗБИРАТЕЛЬНЫЙ УЧАСТОК, УЧАСТОК РЕФЕРЕНДУМА № 1947

(Место нахождения участковой избирательной комиссии и помещения для голосования – СП «Факел» МБУ ЦМД «Левобережье», ул. Ветлужская, 28а, тел. 345-03-24, 345-07-33)

Границы участка – Улица: Ветлужская, № 20, 22, 22а, 24, 26, 28, 30, 32.

ИЗБИРАТЕЛЬНЫЙ УЧАСТОК, УЧАСТОК РЕФЕРЕНДУМА № 1948

(Место нахождения участковой избирательной комиссии и помещения для голосования – МБУК «Дом культуры «Академия», ул. Иванова, 53, тел. 8-913-940-4298)

Границы участка – Улица: Иванова, № 49; военнослужащие Новосибирского высшего военного командного училища; Арбузова, 1/1 (Медсанчасть № 168), 6 (ФГБНУ «Научно-исследовательский институт клинической и экспериментальной лимфологии»).

ИЗБИРАТЕЛЬНЫЙ УЧАСТОК, УЧАСТОК РЕФЕРЕНДУМА № 1949

(Место нахождения участковой избирательной комиссии и помещения для голосования – МАОУ города Новосибирска Образовательный центр гимназия № 6 «Горностай», ул. Полевая, 5, тел. 332-50-28, 332-50-29)

Границы участка – Улицы: Демакова, № 13, 17, 17/1; Полевая, № 7/1, 9, 11, 20, 22.

ИЗБИРАТЕЛЬНЫЙ УЧАСТОК, УЧАСТОК РЕФЕРЕНДУМА № 1950

*(Место нахождения участковой избирательной комиссии и помещения для голосования – ФГБУК Дом ученых СО РАН,
Морской проспект, 23, тел. 330-14-56)*

Границы участка - Улицы: Академика Трофимука; Воеводского; Мальцева; Золотодолинская, № 33, 35; Ильича, № 1, 3, 5, 7, 9; Морской проспект - четная с № 32 по 64, нечетная с № 27 по 31; коттеджи по улице Золотодолинской.

ИЗБИРАТЕЛЬНЫЙ УЧАСТОК, УЧАСТОК РЕФЕРЕНДУМА № 1951

*(Место нахождения участковой избирательной комиссии и помещения для голосования – корпус ректората ФГАОУ ВО «Новосибирский национальный исследовательский государственный университет»,
ул. Пирогова, 1, тел. 363-40-27)*

Границы участка - Улицы: Ильича, № 11, 13, 15, 17, 19, 21, 23; Ляпунова; Пирогова, № 4; Терешковой, № 2, 4; проспект Академика Коптюга, № 5, 7, 9, 15, 19.

ИЗБИРАТЕЛЬНЫЙ УЧАСТОК, УЧАСТОК РЕФЕРЕНДУМА № 1952

*(Место нахождения участковой избирательной комиссии и помещения для голосования – МБОУ города Новосибирска «Средняя общеобразовательная школа № 162_с углубленным изучением французского языка»,
ул. Жемчужная, 16, тел. 330-84-57)*

Границы участка - Улицы: Жемчужная; Цветной проезд; Весенний проезд; Университетский проспект.

ИЗБИРАТЕЛЬНЫЙ УЧАСТОК, УЧАСТОК РЕФЕРЕНДУМА № 1953

*(Место нахождения участковой избирательной комиссии и помещения для голосования – общежитие № 10 ФГАОУ ВО «Новосибирский национальный исследовательский государственный университет»,
ул. Пирогова, 10, тел. 363-42-77, 363-41-20)*

Границы участка – Улицы: Пирогова, № 8, 10, 11, 11/3, 14, 16, 18, 18а, 20/1, 20/2, 22, 26, 28, 34.

ИЗБИРАТЕЛЬНЫЙ УЧАСТОК, УЧАСТОК РЕФЕРЕНДУМА № 1954

(Место нахождения участковой избирательной комиссии и помещения для голосования – МБОУ города Новосибирска «Вечерняя (сменная) школа № 35», ул. Лыкова, 4, тел. 332-07-44)

Границы участка - Улицы: Героев Труда, № 1, 2; Мусы Джалиля, № 1, 2, 4, 6, 8, 10, 12; Бульвар Молодежи; проспект Строителей, № 1, 7, 9, 11, 13.

ИЗБИРАТЕЛЬНЫЙ УЧАСТОК, УЧАСТОК РЕФЕРЕНДУМА № 1955

(Место нахождения участковой избирательной комиссии и помещения для голосования – МБОУ города Новосибирска «Средняя общеобразовательная школа № 61 имени Н. М. Иванова», ул. Иванова, 9, тел. 332-42-31, 332-03-45)

Границы участка - Улицы: Героев Труда, № 12, 14, 20, 22, нечетная - с № 3 по 33, 33а; Иванова, № 3.

ИЗБИРАТЕЛЬНЫЙ УЧАСТОК, УЧАСТОК РЕФЕРЕНДУМА № 1956

(Место нахождения участковой избирательной комиссии и помещения для голосования - МБОУ города Новосибирска «Средняя общеобразовательная школа № 61 имени Н. М. Иванова», ул. Иванова, 9, тел. 332-42-31, 332-51-96)

Границы участка - Улицы: Героев Труда – четная с № 24 по 30, нечетная № 35, 37; Иванова, № 5, 7; Российская – 21, 22, 24, 26, 28, 31, 35, 39, 41, 43; Рубиновая.

ИЗБИРАТЕЛЬНЫЙ УЧАСТОК, УЧАСТОК РЕФЕРЕНДУМА № 1957

(Место нахождения участковой избирательной комиссии и помещения для голосования – МБОУ города Новосибирска «Средняя общеобразовательная школа № 61 имени Н. М. Иванова», ул. Иванова, 9, тел. 332-42-31, 332-51-89)

Границы участка - Улицы: Российская, № 12, 14, 16, 18, 20; Гнесиных; Истринская; Разъездная; Речкуновская, кроме № 15; Шатурская; Героев Труда, № 35а.

ИЗБИРАТЕЛЬНЫЙ УЧАСТОК, УЧАСТОК РЕФЕРЕНДУМА № 1958

(Место нахождения участковой избирательной комиссии и помещения для голосования – ГБПОУ Новосибирской области «Новосибирский политехнический колледж», ул. Российская, 3, тел. 332-23-51, 332-19-59)

Границы участка - Улицы: Иванова - нечетная № 11, 13, 15, 17, 27; Российская, № 13, 13а, 15, 17, 19.

ИЗБИРАТЕЛЬНЫЙ УЧАСТОК, УЧАСТОК РЕФЕРЕНДУМА № 1959

(Место нахождения участковой избирательной комиссии и помещения для голосования – ГБПОУ Новосибирской области «Новосибирский политехнический колледж», ул. Российская, 3, тел. 332-23-51)

Границы участка - Улицы: Арбузова, 11; Иванова, № 14, 16, 18, 20, 22, 24, 26, 28, 28а, 30, 30а; Российская, № 3, 5/1.

ИЗБИРАТЕЛЬНЫЙ УЧАСТОК, УЧАСТОК РЕФЕРЕНДУМА № 1960

(Место нахождения участковой избирательной комиссии и помещения для голосования – МБОУ города Новосибирска «Средняя общеобразовательная школа № 121 «Академическая», ул. Тружеников, 10, тел. 306-64-83)

Границы участка - Улицы: 2-я Миргородская; Сиреневая – четная с № 2 по 20, нечетная с № 1 по 15; Шлюзовая.

ИЗБИРАТЕЛЬНЫЙ УЧАСТОК, УЧАСТОК РЕФЕРЕНДУМА № 1961

(Место нахождения участковой избирательной комиссии и помещения для голосования – МБОУ города Новосибирска «Средняя общеобразовательная школа № 119», ул. Тружеников, 16а, тел. 8-913-940-4308)

Границы участка – Улицы: Гидростроителей, № 6; Русская, № 3, 5; Тружеников, № 5, 7, 9, 12, 14.

ИЗБИРАТЕЛЬНЫЙ УЧАСТОК, УЧАСТОК РЕФЕРЕНДУМА № 1962

(Место нахождения участковой избирательной комиссии и помещения для голосования – МБОУ города Новосибирска «Средняя общеобразовательная школа № 119», ул. Тружеников, 16а, тел. 306-64-80, 306-64-63)

Границы участка - Улицы: Балтийская, кроме № 27, 31, 35; Тружеников, 28; Белоусова; Вахтангова; Добровольческая; Закарпатская; Звенигородская; Золоторожская; Иноземная.

ИЗБИРАТЕЛЬНЫЙ УЧАСТОК, УЧАСТОК РЕФЕРЕНДУМА № 1963

(Место нахождения участковой избирательной комиссии и помещения для голосования – Структурное подразделение Новосибирского государственного университета – Высший колледж информатики Университета, ул. Русская, 35, тел. 373-11-79)

Границы участка – Улица: Русская, № 25, 27, 29, 31, 33, 35, 38, 40, 52.

ИЗБИРАТЕЛЬНЫЙ УЧАСТОК, УЧАСТОК РЕФЕРЕНДУМА № 1964

(Место нахождения участковой избирательной комиссии и помещения для голосования – МБОУ города Новосибирска «Средняя общеобразовательная школа № 121 «Академическая», ул. Тружеников, 10, тел. 306-64-83, 306-65-23)

Границы участка - Улицы: Балтийская, № 27, 31, 35; Сиреневая, № 19, 23, 25, 27, 29, 31, 33, 35, 37, 41; территория садоводческого товарищества «Маяк».

ИЗБИРАТЕЛЬНЫЙ УЧАСТОК, УЧАСТОК РЕФЕРЕНДУМА № 1965

(Место нахождения участковой избирательной комиссии и помещения для голосования – МАОУ города Новосибирска Образовательный центр гимназия № 6 «Горностай», ул. Полевая, 5, тел. 332-50-28, 332-30-95)

Границы участка – Улица: Полевая, № 8, 10, 12, 14, 16, 18.

ИЗБИРАТЕЛЬНЫЙ УЧАСТОК, УЧАСТОК РЕФЕРЕНДУМА № 1966

(Место нахождения участковой избирательной комиссии и помещения для голосования – МАОУ города Новосибирска Образовательный центр гимназия № 6 «Горностай», ул. Вяземская, 4, тел. 306-33-42, 339-90-30)

Границы участка - Улицы: Демакова, № 9, 12/1, 14, 16, 18; Пасечная.

ИЗБИРАТЕЛЬНЫЙ УЧАСТОК, УЧАСТОК РЕФЕРЕНДУМА № 1967

(Место нахождения участковой избирательной комиссии и помещения для голосования – МАОУ города Новосибирска Образовательный центр гимназия № 6 «Горностай», ул. Вяземская, 4, тел. 306-33-42, 306-34-32)

Границы участка - Улицы: Демакова, № 1, 6, 8; Кутателадзе; Николаева, 18.

ИЗБИРАТЕЛЬНЫЙ УЧАСТОК, УЧАСТОК РЕФЕРЕНДУМА № 1968

(Место нахождения участковой избирательной комиссии и помещения для голосования – МАОУ города Новосибирска Образовательный центр гимназия № 6 «Горностай», ул. Вяземская, 4, тел. 306-33-42)

Границы участка - Улицы: Вяземская, № 2; Демакова, № 5, 10, 12; Полевая, № 6, 8/1, 8/2.

ИЗБИРАТЕЛЬНЫЙ УЧАСТОК, УЧАСТОК РЕФЕРЕНДУМА № 1969

(Место нахождения участковой избирательной комиссии и помещения для голосования – МБУ «Дом молодежи «Маяк», ул. Русская, 1а, тел. 306-64-76)

Границы участка – Улица: Русская, № 9, 11, 11/1, 13, 19, 21, 23.

ИЗБИРАТЕЛЬНЫЙ УЧАСТОК, УЧАСТОК РЕФЕРЕНДУМА № 1970

(Место нахождения участковой избирательной комиссии и помещения для голосования – помещение ТОС жилого района «Кирово», ул. Боровая Партия, 13, тел. 334-49-05)

Границы участка - Улицы: Боровая Партия; Васильковская; Дорожная; Зеленая; Космонавтов; Лесная; Рыбацкая; Солнечногорская; Трубопроводная; Черемушная; Ясногорская; переулки: Васильковский; Комсомольский; территория Казарма 31 км.

ИЗБИРАТЕЛЬНЫЙ УЧАСТОК, УЧАСТОК РЕФЕРЕНДУМА № 1971

(Место нахождения участковой избирательной комиссии и помещения для голосования – МБОУ города Новосибирска «Гимназия № 3 в Академгородке», Детский проезд, 10, тел. 330-69-12, 330-33-53)

Границы участка - Улицы: Правды, № 4, 6; Терешковой, № 1, 3, 5, 7, 9, 11, 13, 15, 18, 20, 22, 24, 26, 28, 34, 36; Морской проспект - № 1, 3, 3а, 4, 5, 6, 7, 7а, 8, 9, 10, 12, 14, 16, 18, 20, 28; Детский проезд; проспект Академика Коптюга, № 11, 13.

ИЗБИРАТЕЛЬНЫЙ УЧАСТОК, УЧАСТОК РЕФЕРЕНДУМА № 1972

(Место нахождения участковой избирательной комиссии и помещения для голосования – МБОУ города Новосибирска «Гимназия № 3 в Академгородке», Детский проезд, 10, тел. 330-69-12, 330-33-53)

Границы участка - Улицы: Правды, № 1, 3, 5, 5а, 7, 7а, 9; Терешковой, № 6, 8, 10, 12.

ИЗБИРАТЕЛЬНЫЙ УЧАСТОК, УЧАСТОК РЕФЕРЕНДУМА № 1973

(Место нахождения участковой избирательной комиссии и помещения для голосования – МБОУ города Новосибирска «Гимназия № 5», ул. Академическая, 9, тел. 330-43-01)

Границы участка - Улицы: Академическая - нечетная с № 13 по 29; Терешковой, № 31, 33, 36а, 38, 40, 42, 44, 46, 48.

ИЗБИРАТЕЛЬНЫЙ УЧАСТОК, УЧАСТОК РЕФЕРЕНДУМА № 1974

(Место нахождения участковой избирательной комиссии и помещения для голосования – МБОУ города Новосибирска «Гимназия № 5», ул. Академическая, 9, тел. 330-43-01)

Границы участка - Улицы: Академическая - четная с № 12 по 38; Золотодолинская - нечетная с № 1 по 19; Морской проспект - нечетная с № 11 по 21.

ИЗБИРАТЕЛЬНЫЙ УЧАСТОК, УЧАСТОК РЕФЕРЕНДУМА № 1975

(Место нахождения участковой избирательной комиссии и помещения для голосования – МБОУ города Новосибирска «Лицей № 130 имени академика М. А. Лаврентьева», ул. Ученых, 10, тел. 330-16-38)

Границы участка - Улицы: Академическая, № 2, 2а, 4, 6, 8, 10; Золотодолинская, № 21, 23, 27, 29, 31, 31/1; Ионосферная; Ученых, № 3, 5, 7, 8, 9, 10.

ИЗБИРАТЕЛЬНЫЙ УЧАСТОК, УЧАСТОК РЕФЕРЕНДУМА № 1976

(Место нахождения участковой избирательной комиссии и помещения для голосования – МБОУ города Новосибирска «Средняя общеобразовательная школа № 102», ул. Экваторная, 5, тел. 335-93-01)

Границы участка – Улица: Экваторная, № 10, 11, 12, 13, 14, 15, 16, 18.

ИЗБИРАТЕЛЬНЫЙ УЧАСТОК, УЧАСТОК РЕФЕРЕНДУМА № 1977

(Место нахождения участковой избирательной комиссии и помещения для голосования – МБОУ города Новосибирска «Средняя общеобразовательная школа № 102», ул. Экваторная, 5, тел. 8-913-940-4314)

Границы участка – Улицы: Лесосечная, № 14, 16, 18; Экваторная, № 1, 1/1, 2, 3, 4, 8.

ИЗБИРАТЕЛЬНЫЙ УЧАСТОК, УЧАСТОК РЕФЕРЕНДУМА № 1978

(Место нахождения участковой избирательной комиссии и помещения для голосования – МБОУ города Новосибирска «Средняя общеобразовательная школа № 102», ул. Экваторная, 5, тел. 8-913-940-4322)

Границы участка – Улицы: Анисовая; Благовещенская; 1-я, 2-я Благовещенская; Еловый Бор; Зеленая Горка; Лесосечная, № 3, 7; Магро; Рождественская; Тимакова, 2 (ФГБНУ «Научно-исследовательский институт экспериментальной и клинической медицины»); Троицкая; Яншина; переулки: Золотистый; Серебряный; Чистый;

проезд Садовый; территория детского лагеря «Смена», территория садового товарищества «Мечта».

ИЗБИРАТЕЛЬНЫЙ УЧАСТОК, УЧАСТОК РЕФЕРЕНДУМА № 1979

(Место нахождения участковой избирательной комиссии и помещения для голосования – МБОУ города Новосибирска «Средняя общеобразовательная школа № 102», ул. Экваторная, 5, тел. 335-93-01)

Границы участка – Улицы: Абхазская; Зоологическая; Иртышская; Лесосечная, № 3а, 5, 5а, 8; Моховая; 1-я, 2-я Моховая; Рощинская; 1-я, 2-я Рощинская; Черносельская; 1-я Черносельская; Бердское шоссе № 253, 400; территории садоводческих товариществ «Ивушка», «Парус», «Дельфин», «Прибой», «Дорожник», «Бытовик», «Импульс», «Театральный», «Темп», «Здоровье», «Летний отдых» (Отдых-2).

ИЗБИРАТЕЛЬНЫЙ УЧАСТОК, УЧАСТОК РЕФЕРЕНДУМА № 1980

(Место нахождения участковой избирательной комиссии и помещения для голосования – СП «Рассвет» МБУ МЦ «Мир молодежи», ул. Лесосечная, 4, тел. 335-98-75)

Границы участка – Улица: Лесосечная, № 2, 4, 6.

ИЗБИРАТЕЛЬНЫЕ УЧАСТКИ, УЧАСТКИ РЕФЕРЕНДУМА НА ТЕРРИТОРИИ ЦЕНТРАЛЬНОГО РАЙОНА ГОРОДА НОВОСИБИРСКА

Количество избирательных участков, участков референдума - 33.

Номера избирательных участков, участков референдума - № 1981 – 2013.

ИЗБИРАТЕЛЬНЫЙ УЧАСТОК, УЧАСТОК РЕФЕРЕНДУМА № 1981

(Место нахождения участковой избирательной комиссии и помещения для голосования – МБОУ города Новосибирска «Гимназия № 1», Красный проспект, 48, тел. 222-25-62)

Границы участка – Красный проспект, № 40, 42а, 46, 52; улицы: Мичурина, № 3, 5, 7, 9; Орджоникидзе, 27; Потанинская, 12; Романова, № 35, 36, 39; Трудовая, 9; Фрунзе, № 8, 10; Ядринцевская, № 16, 27, 35.

ИЗБИРАТЕЛЬНЫЙ УЧАСТОК, УЧАСТОК РЕФЕРЕНДУМА № 1982

(Место нахождения участковой избирательной комиссии и помещения для голосования – Главное управление благоустройства и озеленения мэрии города Новосибирска, ул. Фрунзе, 96, тел. 224-33-96)

Границы участка – Улицы: Державина, № 42, 44, 46; Журиная № 88, 88а, 92, 96а, 99а; Ломоносова, № 55, 55/5; Ольги Жилиной, № 7а, 10, 21, 23, 31; Потанинская, № 36, 40, 44, 46, 47, 47а, 48, 51, 51а, 53, 53а, 54б, 55, 55а, 56, 56а, 57, 57а, 58а, 59, 59а, 61а, 95; Романова, № 91, 91а, 93а, 95, 95а, 97, 97а, 98а, 99, 99б, 100а, 100г, 100д, 104б, 106а, 106б, 108, 108а, 108б, 110, 112а, 112б; Тагарская, № 6, 8; Фрунзе, № 49,

49/1, 49/2; переулки: Граничный, № 5, 9, 11; Гуляевский, № 3а, 3б, 7, 11, 13, 13а, 15, 17, 19, 27; Потанинский, № 4, 8, 19; Трудовой, № 5, 7, 8, 9, 10; спуски: Романовский Пеший, № 7, 20, 24; Татарский, № 5, 7; Ядринцевский Конный, № 3, 8, 9, 9а, 10, 12, 15, 16, 17, 17а, 18, 19, 21, 23а, 27, 27а.

ИЗБИРАТЕЛЬНЫЙ УЧАСТОК, УЧАСТОК РЕФЕРЕНДУМА № 1983

(Место нахождения участковой избирательной комиссии и помещения для голосования – МБОУ города Новосибирска «Средняя общеобразовательная школа № 54, с углубленным изучением предметов социально–гуманитарного цикла» ул. Крылова, 18, тел. 221-49-61)

Границы участка – Красный проспект, № 53, 57, 59, 62, 64; улицы: Гоголя, № 4, 6, 8, 12, 14, 16; Державина, 5; Крылова, № 3, 7, 7/1, 14, 18; Мичурина, № 19, 21, 21а, 23, 23а; Советская, № 44, 46/2.

ИЗБИРАТЕЛЬНЫЙ УЧАСТОК, УЧАСТОК РЕФЕРЕНДУМА № 1984

(Место нахождения участковой избирательной комиссии и помещения для голосования – «МБУДО города Новосибирска «Дом детского творчества» «Центральный» ул. Каменская, 82, тел. 201-17-44)

Границы участка – Улицы: Гоголя, № 17, 17а, 19, 19а, 21, 21а, 24, 26, 28, 32, 32/1; Каменская, № 80, 82, 84в; Карамзина, № 23, 23а, 34, 44; Крылова, № 15, 27, 29; Лермонтова, 36; Семья Шамшиных, № 83, 85.

ИЗБИРАТЕЛЬНЫЙ УЧАСТОК, УЧАСТОК РЕФЕРЕНДУМА № 1985

(Место нахождения участковой избирательной комиссии и помещения для голосования – МБОУ города Новосибирска «Экономический лицей № 95», ул. Крылова, 44, тел. 201-57-18)

Границы участка – Улицы: Крылова, № 38, 40, 48, 64, 64/1, 64а, 66; Ольги Жилиной, № 33, 56а, 58.

ИЗБИРАТЕЛЬНЫЙ УЧАСТОК, УЧАСТОК РЕФЕРЕНДУМА № 1986

(Место нахождения участковой избирательной комиссии и помещения для голосования – МБОУ города Новосибирска «Экономический лицей № 95», ул. Крылова, 44, тел. 201-57-24)

Границы участка – Улицы: Гоголя, № 34, 36, 38; Крылова, № 39, 41, 43, 43а, 45, 47, 53, 55, 57; Ольги Жилиной, 60; Семья Шамшиных, 66.

ИЗБИРАТЕЛЬНЫЙ УЧАСТОК, УЧАСТОК РЕФЕРЕНДУМА № 1987

(Место нахождения участковой избирательной комиссии и помещения для голосования – МКУ города Новосибирска «Городской организационно-методический центр молодежной политики «Стратегия», ул. Фрунзе, 53, тел. 209-22-04)

Границы участка – Улицы: Крылова, 64б; Ломоносова, № 61, 66, 68, 68а, 77; Фрунзе, № 51, 53, 55, 57.

ИЗБИРАТЕЛЬНЫЙ УЧАСТОК, УЧАСТОК РЕФЕРЕНДУМА № 1988

(Место нахождения участковой избирательной комиссии и помещения для голосования – МБУ города Новосибирска «Координационный центр «Активный город», ул. Крылова, 61а, тел. 201-63-23)

Границы участка – Улицы: Гоголя, № 40, 42; Ипподромская, 31; Крылова, № 63, 67, 67а, 69, 69а, 71, 71/1.

ИЗБИРАТЕЛЬНЫЙ УЧАСТОК, УЧАСТОК РЕФЕРЕНДУМА № 1989

(Место нахождения участковой избирательной комиссии и помещения для голосования – МБУ ДО города Новосибирска «Детская музыкальная школа № 1», ул. Некрасова, 4, тел. 218-46-86)

Границы участка – Красный проспект, № 67а, 69, 71; улицы: Гоголя, № 1, 3, 3а; Достоевского, № 6, 8, 10; Лермонтова, 12; Некрасова, 12; Советская, № 50, 50а, 50б, 52/2, 54, 56.

ИЗБИРАТЕЛЬНЫЙ УЧАСТОК, УЧАСТОК РЕФЕРЕНДУМА № 1990

(Место нахождения участковой избирательной комиссии и помещения для голосования – ГБПОУ Новосибирской области «Новосибирский авиационный технический колледж», Красный проспект, 72, тел. 217-38-69)

Границы участка – Красный проспект, № 70, 72в, 74, 76; улицы: Гоголя, № 7, 9, 9а, 11, 11а; Достоевского, № 14, 16, 18, 20; Мичурина, № 27, 29, 31.

ИЗБИРАТЕЛЬНЫЙ УЧАСТОК, УЧАСТОК РЕФЕРЕНДУМА № 1991

(Место нахождения участковой избирательной комиссии и помещения для голосования – МБОУ города Новосибирска «Средняя общеобразовательная школа с углублённым изучением предметов гуманитарного цикла – образовательный центр» № 4, ул. Достоевского, 27, тел. 224-99-11)

Границы участка – Красный проспект, № 82/1, 84; улицы: Демьяна Бедного, 19; Достоевского, № 13, 19, 22; Кольцова, 35; Мичурина, № 18, 18/1, 37, 37а, 39а, 43; Писарева, 20.

ИЗБИРАТЕЛЬНЫЙ УЧАСТОК, УЧАСТОК РЕФЕРЕНДУМА № 1992

(Место нахождения участковой избирательной комиссии и помещения для голосования – МБОУ города Новосибирска «Средняя общеобразовательная школа с углублённым изучением предметов гуманитарного цикла – образовательный центр» № 4, ул. Достоевского, 27, тел. 224-96-24)

Границы участка – Улицы: Достоевского, 27; Каменская, 51/1; Лермонтова, № 43, 45, 47; Мичурина, № 20, 20/1, 22, 24; Писарева, № 36, 36/1, 53; Некрасова, № 35, 46.

ИЗБИРАТЕЛЬНЫЙ УЧАСТОК, УЧАСТОК РЕФЕРЕНДУМА № 1993

(Место нахождения участковой избирательной комиссии и помещения для голосования – МБОУ города Новосибирска «Средняя общеобразовательная школа № 156 с углубленным изучением предметов художественно–эстетического цикла», ул. Гоголя, 35а, тел. 224-75-10)

Границы участка – Улицы: Гоголя, № 23, 23а, 25, 25а, 27, 27а, 29, 31, 31а, 33, 35, 37, 39, 39а; Ольги Жилиной, № 71, 73, 73/1, 88; Семьи Шамшиных, 78.

ИЗБИРАТЕЛЬНЫЙ УЧАСТОК, УЧАСТОК РЕФЕРЕНДУМА № 1994

(Место нахождения участковой избирательной комиссии и помещения для голосования – МБОУ города Новосибирска «Средняя общеобразовательная школа № 156 с углубленным изучением предметов художественно–эстетического цикла», ул. Гоголя, 35а, тел. 224-75-10)

Границы участка – Улицы: Демьяна Бедного, № 40, 52, 56, 57, 58, 58а, 60, 63; Кольцова, № 124, 125, 125а, 129, 133; Некрасова, № 43а, 43б, 45, 45а, 45б, 47, 49, 49а, 51, 55, 59, 61; Николая Островского, № 38а, 40, 42, 46, 48, 48а, 50, 50/2, 56, 77, 79, 81, 83, 87; Ольги Жилиной, № 90, 92, 92а, 92б, 93, 93а, 108, 136, 136а, 138; Партизанская, № 23а, 26, 29, 31, 31а, 35а, 40б, 44, 50, 50/2, 54, 54а, 56а, 58; Писарева, № 78а, 80, 80а, 83, 85, 87, 87а, 87/1; Семьи Шамшиных, № 90/5, 94а, 106а.

ИЗБИРАТЕЛЬНЫЙ УЧАСТОК, УЧАСТОК РЕФЕРЕНДУМА № 1995

(Место нахождения участковой избирательной комиссии и помещения для голосования – МКУ города Новосибирска «Центр гражданского и военно-патриотического воспитания «Витязь», ул. Фрунзе, 57а, тел. 211-53-64)

Границы участка – Улицы: Гоголя, 44; Державина, № 73, 77, 77/1, 77/2, 77/3, 77/4, 92, 92/1, 92/2, 92/3; Ермака, 85; Журинская, № 100, 100а, 104, 106а, 106б, 108, 108а, 110, 111, 111а, 112, 113, 115а, 117, 117а, 117б, 117в, 119, 119а, 119б, 121а, 121б; Ипподромская, № 22, 22/1, 22/2, 24, 24а; Крылова, 89; Ломоносова, № 93, 93а; Романова, № 111, 113, 119, 119а, 122а, 123, 124, 126, 127а, 130, 135, 139, 139а; Селезнева, № 3а, 5, 31, 33, 33а; Фрунзе, 57а; переулок Романовский, № 3, 5, 6а, 7, 13.

ИЗБИРАТЕЛЬНЫЙ УЧАСТОК, УЧАСТОК РЕФЕРЕНДУМА № 1996

(Место нахождения участковой избирательной комиссии и помещения для голосования – ГБУК Новосибирской области «Областная детская библиотека им. А. М. Горького», ул. Некрасова, 84, тел. 224-95-70)

Границы участка – Улицы: Гоголя, № 41, 41а, 43, 43а, 43б, 45, 45а, 47, 47а, 47б, 49; Ипподромская, № 45, 45а; Некрасова, 84.

ИЗБИРАТЕЛЬНЫЙ УЧАСТОК, УЧАСТОК РЕФЕРЕНДУМА № 1997

(Место нахождения участковой избирательной комиссии и помещения для голосования – МБУ «Центр молодежи «Альтаир»,

ул. Некрасова, 82, тел. 224-72-52)

Границы участка – Улицы: Демьяна Бедного, № 62, 64, 66, 68, 68а, 70; Ипподромская, № 47, 49; Кольцова, № 128, 130, 151, 157, 159; Некрасова, № 63, 63/1, 63/2 (стр.), 65, 67, 67а, 69, 82; Николая Островского, № 96, 98, 100, 100б, 102, 104, 106, 108, 110, 110а, 112, 112а, 114, 114а, 116, 118, 120; Писарева, № 82, 88, 88а, 90, 90а, 90б, 92, 92а, 92б, 92в, 125, 125а, 127, 127а, 129, 129а, 131, 133, 133а; Тагарская, № 43а, 55, 82а.

ИЗБИРАТЕЛЬНЫЙ УЧАСТОК, УЧАСТОК РЕФЕРЕНДУМА № 1998

(Место нахождения участковой избирательной комиссии и помещения для голосования – МБОУ города Новосибирска «Гимназия № 13

имени Э. А. Быкова» ул. Достоевского, 77, тел. 224-83-77)

Границы участка – Улицы: Демьяна Бедного, № 75а, 77; Ипподромская, № 32/1, 32/2, 34, 34/1, 34/2; Кольцова, № 142, 144, 144а, 146, 148; Крестьянская, № 1, 3, 3а, 16б, 18б, 20а; Николая Островского, № 136, 138, 138а, 140, 142, 144, 144а, 155, 155а, 157, 159, 161, 163, 165, 167, 167/1, 167/3; Писарева, № 102, 102а, 104, 104а, 106, 106а, 106б, 106в, 108, 108а, 110, 147, 147а, 149а, 149б, 151, 151/1, 153, 153а; Партизанская, № 85а, 87, 89, 91, 91/1, 91/2, 93, 114/2, 116а, 118, 120, 120а, 122а, 124, 124а, 126, 126а; Селезнева, № 50, 52, 92, 93, 99, 103а, 105, 107.

ИЗБИРАТЕЛЬНЫЙ УЧАСТОК, УЧАСТОК РЕФЕРЕНДУМА № 1999

(Место нахождения участковой избирательной комиссии и помещения для голосования – МБОУ города Новосибирска «Гимназия № 13 имени

Э. А. Быкова» ул. Достоевского, 77, тел. 211-06-11)

Границы участка – Улицы: Гоголя, № 51, 147а, 151, 151/1, 151/2, 153а; Ипподромская, № 30, 32; Пушкина, № 72, 74, 80, 80а, 82, 82а, 82/1, 84, 84а, 86, 86а, 88; Селезнева, № 37, 39, 47, 48, 49.

ИЗБИРАТЕЛЬНЫЙ УЧАСТОК, УЧАСТОК РЕФЕРЕНДУМА № 2000

*(Место нахождения участковой избирательной комиссии и помещения для голосования – ГАУДПО Новосибирской области Новосибирский институт повышения квалификации и переподготовки работников образования
Красный проспект, 2, тел. 223-98-03).*

Границы участка – Красный проспект, 6; улицы: Кольванская, № 3, 5, 6, 7, 8; Серебренниковская, № 1, 2, 2/1, 2/2, 3, 4, 4/1.

ИЗБИРАТЕЛЬНЫЙ УЧАСТОК, УЧАСТОК РЕФЕРЕНДУМА № 2001

*(Место нахождения участковой избирательной комиссии и помещения для голосования – МБОУ города Новосибирска «Лицей №12»
ул. Серебренниковская, 10, тел. 223-86-93)*

Границы участка – Красный проспект, № 8, 10, 14, 16; улицы: Каинская, № 8б, 11, 15а, 25а, 26; Серебренниковская, № 4/2, 4/3, 6/1, 9, 11; Сибревкома, № 4, 6, 7, 7/1; Спартака, 16.

ИЗБИРАТЕЛЬНЫЙ УЧАСТОК, УЧАСТОК РЕФЕРЕНДУМА № 2002

*(Место нахождения участковой избирательной комиссии и помещения для голосования МБОУ города Новосибирска «Лицей № 12»
ул. Серебренниковская, 10, тел. 223-18-69)*

Границы участка – Красный проспект, № 11, 13, 24; улицы: Коммунистическая, № 49, 50, 60; Свердловка, № 10а, 11, 13, 21, 27; Серебренниковская, № 16, 19, 23; Советская, № 4, 4а.

ИЗБИРАТЕЛЬНЫЙ УЧАСТОК, УЧАСТОК РЕФЕРЕНДУМА № 2003

*(Место нахождения участковой избирательной комиссии и помещения для голосования – ГАПОУ Новосибирской области «Новосибирский педагогический колледж № 1 им. А. С. Макаренко»,
ул. Серебренниковская, 36, тел. 223-34-37)*

Границы участка – Улицы: Депутатская, № 38, 48, 50; Каменская, 3; Максима Горького, № 85, 86, 92, 94; Октябрьская, 49; Серебренниковская, 37; Чаплыгина, № 75, 91, 93; Щегинкина, № 49, 66.

ИЗБИРАТЕЛЬНЫЙ УЧАСТОК, УЧАСТОК РЕФЕРЕНДУМА № 2004

*(Место нахождения участковой избирательной комиссии и помещения для голосования – МБОУ города Новосибирска «Средняя общеобразовательная школа № 29 с углубленным изучением истории и обществознания»
ул. Октябрьская, 89а, тел. 223-06-62)*

Границы участка – Улицы: Коммунистическая, 77; Максима Горького, № 102, 104, 126а, Октябрьская, № 79, 81, 84, 95, 96, 96а, 97, 97б, 98, 99, 100, 101, 101а; Семьи Шамшиных, № 4, 6а, 8а, 8б, 12, 12а, 13а, 14а, 15, 16, 18, 18/1; Чаплыгина, № 98, 98а, 100, 109, 115, 115а, 116, 117, 117а, 119, 119а.

ИЗБИРАТЕЛЬНЫЙ УЧАСТОК, УЧАСТОК РЕФЕРЕНДУМА № 2005

(Место нахождения участковой избирательной комиссии и помещения для голосования – МКУ Центр «Родник», основной отдел «Ника», ул. Ломоносова, 59, тел. 201-50-09)

Границы участка – Улицы: Державина, № 59, 61, 70, 70а, 72, 74, 74а; Инподромская, № 19, 21, 23, 25, 27, 29; Ломоносова, 59.

ИЗБИРАТЕЛЬНЫЙ УЧАСТОК, УЧАСТОК РЕФЕРЕНДУМА № 2006

(Место нахождения участковой избирательной комиссии и помещения для голосования – ГБПОУ Новосибирской области «Новосибирский торгово-экономический колледж», ул. Каменская, 68, тел. 224-03-66)

Границы участка – Улицы: Державина, № 9, 11, 13, 35а, 47, 47/1, 49; Ермака, № 31, 31в, 35, 35а, 38, 40, 40/1, 42а, 44а, 46а; Каменская, № 66, 68; Крылова, № 28/1, 32б, 32в, 34, 34а; Семьи Шамшиных, № 58, 60а, 65, 65а, 67, 69а, 71, 71а; Фрунзе, 23.

ИЗБИРАТЕЛЬНЫЙ УЧАСТОК, УЧАСТОК РЕФЕРЕНДУМА № 2007

(Место нахождения участковой избирательной комиссии и помещения для голосования – МБУ ДО города Новосибирска «Детская школа искусств № 30», ул. Максима Горького, 93, тел. 210-07-49)

Границы участка – Улицы: Депутатская, № 58, 60, 92, 94; Каменская, № 26, 32, 36; Максима Горького, № 91, 95; Семьи Шамшиных, № 20, 22, 22а, 24, 24/2, 26/1; Соревнования, № 22а, 29; Щетинкина, 79.

ИЗБИРАТЕЛЬНЫЙ УЧАСТОК, УЧАСТОК РЕФЕРЕНДУМА № 2008

(Место нахождения участковой избирательной комиссии и помещения для голосования – ФГБОУ ВО «Новосибирский государственный университет экономики и управления «НИНХ», ул. Каменская, 56, тел. 224-59-66)

Границы участка – Улицы: Журинская, № 44а, 44б, 46, 46а, 47, 47а, 50; Каменская, № 54, 56/1, 56/2, 58; Потанинская, № 17, 17а, 17б, 19, 19а, 23, 25, 25а, 25/1, 27, 28, 29, 31, 31а, 33а, 35б; Романова, № 49а, 51, 53, 54б, 55, 56, 57а, 60, 60/1, 62, 62а, 72, 72а, 74, 76, 76б, 78, 78а, 82; Семьи Шамшиных, № 30, 32, 41, 43, 43а, 45а, 45б, 47, 47а, 49, 49а, 53б, 57, 57а; Трудовая, № 22, 22а, 22б, 24а, 25а, 29б, 30, 31, 32, 34; Фрунзе, № 12, 14, 16, 18, 18/1, 72, 74; Ядринцевская, № 61, 74, 74а; Орджоникидзе, 47.

ИЗБИРАТЕЛЬНЫЙ УЧАСТОК, УЧАСТОК РЕФЕРЕНДУМА № 2009

(Место нахождения участковой избирательной комиссии и помещения для голосования – ГАПОУ Новосибирской области «Новосибирский музыкальный колледж им. А. Ф. Мурова», ул. Ядринцевская, 46, тел. 211-13-27)

Границы участка – Улицы: Каменская, 44; Мичурина, 4а; Орджоникидзе, № 30, 33, 35, 37, 39, 43; Семьи Шамшиных, 37а; Трудовая, № 8, 10, 13, 14, 15; Ядринцевская, № 18, 46а, 48.

ИЗБИРАТЕЛЬНЫЙ УЧАСТОК, УЧАСТОК РЕФЕРЕНДУМА № 2010

(Место нахождения участковой избирательной комиссии и помещения для голосования – МБУ «Центр молодежи «Альтаир», ул. Романова, 23, тел. 203-54-55)

Границы участка – Красный проспект, № 33, 43, 45; улицы: Орджоникидзе, 23; Потанинская, № 1, 3, 4, 6; Романова, № 23, 23а, 25, 26, 30; Советская, № 20, 22, 22а, 24, 26, 32; Трудовая, № 3, 7; Фрунзе, № 2, 26.

ИЗБИРАТЕЛЬНЫЙ УЧАСТОК, УЧАСТОК РЕФЕРЕНДУМА № 2011

(Место нахождения участковой избирательной комиссии и помещения для голосования – МБОУ города Новосибирска «Вечерняя (сменная) школа № 17», ул. Фрунзе, 5/3, тел. 221-24-14)

Границы участка – Красный проспект, № 49, 51/2, 51/3, 51/4, 51/5, 51/6, 56, 56а; улицы: Державина, № 1, 14, 20; Ермака, № 1, 3, 4, 9; Крылова, № 2, 4; Мичурина, 17; Советская, № 36/1, 40; Фрунзе, 3.

ИЗБИРАТЕЛЬНЫЙ УЧАСТОК, УЧАСТОК РЕФЕРЕНДУМА № 2012

(Место нахождения участковой избирательной комиссии и помещения для голосования – МБОУ города Новосибирска «Средняя общеобразовательная школа № 99, с углубленным изучением предметов художественно-эстетического цикла» ул. Чаплыгина, 59, тел. 223-74-15)

Границы участка – Красный проспект, 30; Коммунистическая, № 34, 40, 42, Советская, № 8, 10, 12; Чаплыгина, 48; Октябрьская, № 33, 40, 45, 45а.

ИЗБИРАТЕЛЬНЫЙ УЧАСТОК, УЧАСТОК РЕФЕРЕНДУМА № 2013

(Место нахождения участковой избирательной комиссии и помещения для голосования – общежитие ФГБОУ ВО «Сибирский государственный университет водного транспорта», Красный проспект, 75, тел. 221-58-40)

Границы участка – Красный проспект, № 73, 75, 77, 77а, 77б; улицы: Достоевского, 3, 5, 7; Писарева, 4; Советская, № 58, 62.

ИЗВЕЩЕНИЯ ДЕПАРТАМЕНТА ЗЕМЕЛЬНЫХ И ИМУЩЕСТВЕННЫХ ОТНОШЕНИЙ

Извещение

о проведении аукционов **30 августа 2018 года** на право заключения договоров аренды земельных участков для строительства

Сведения об организаторе аукционов: Мэрия города Новосибирска.

Сведения об уполномоченном органе: Департамент земельных и имущественных отношений мэрии города Новосибирска, действующий от имени мэрии города Новосибирска, 630091, г. Новосибирск, Красный проспект, 50; dzio@admnsk.ru; 227-52-84, 227-53-93, 227-51-00.

Аукционы проводятся комиссией по организации и проведению торгов в сфере земельных отношений, состав которой утвержден постановлением мэрии города Новосибирска от 29.04.2015 № 3196.

Место, дата, время проведения аукционов: г. Новосибирск, Красный проспект, 50, каб. 717, **30 августа 2018 года в 10:00 часов.**

Сведения о правах на земельные участки: Аукционы проводятся на право заключения договоров аренды земельных участков, государственная собственность на которые не разграничена.

1. ул. Софийская, 16/1, Советский район.

Решение о проведении аукциона: постановление мэрии города Новосибирска от 27.06.2018 № 2339 «О проведении аукциона на право заключения договора аренды земельного участка в целях строительства по ул. Софийской, 16/1».

Площадь земельного участка – 5651 кв. м.

Кадастровый номер земельного участка – 54:35:092460:73.

Сведения об ограничениях прав на земельный участок – ограничения прав на земельный участок отсутствуют.

Разрешенное использование – склады (6.9) – промышленные базы; склады.

Категория земель – земли населенных пунктов.

Территориальная зона – зона производственной деятельности (П-1).

Допустимые параметры разрешенного строительства объекта капитального строительства:

- минимальный отступ от границ земельного участка – 3 м (для проекций балконов, крылец, приямков – 1 м);

- предельное максимальное количество надземных этажей зданий, строений, сооружений – 16 этажей;

- минимальный процент застройки в границах земельного участка – 40 %, максимальный процент застройки в границах земельного участка – 80 %.

По вопросу присоединения к электрическим сетям объекта строительства с нагрузкой 200 кВт АО «РЭС» (письмо от 26.04.2018 № 53-18/151019) сообщает следующее:

Объект строительства находится в зоне действия ПС 110 кВ Обская, входящей в зону эксплуатационной ответственности АО «РЭС». Объем свободной для технологического присоединения потребителей трансформаторной мощности по состоянию на 01.01.2018 по ПС 110 кВ Обская составляет 0,95 МВт.

Технологическое присоединение объектов строительства к электрическим сетям возможно при условии выполнения следующих мероприятий:

- установка (строительство) трансформаторной подстанции напряжением 10/0,4 кВ;
- строительство электрических сетей 10-0,4 кВ в необходимом объеме.1

Вышеуказанный объем работ утвержденной МЖКХиЭ НСО приказом № 120 от 16.05.2017 Инвестиционной программой АО «РЭС» на очередной период регулирования (2016-2020 гг.) не предусмотрен.

Теплоснабжение объекта строительства следует предусмотреть от электрических источников тепла.

Предварительные технические условия от 17.04.2018 № 5-8781 подключения объекта строительства к сетям водоснабжения и водоотведения выданы МУП г. Новосибирска «ГОРВОДОКАНАЛ».

Подключение к сетям водоснабжения и водоотведения объекта строительства с максимальной нагрузкой 0,5 куб. м/час (12,0 куб. м/сут.) возможно в точках:

- водопровод централизованной системы холодного водоснабжения, к которому возможно подключение объекта – водопровод $D=300$ мм по ул. Софийская, в проектируемой камере;

- коллектор централизованной системы водоотведения, к которому возможно подключение объекта – коллектор $D=500$ мм по ул. Софийская, в существующем колодце.

Срок подключения объекта к сетям водоснабжения и водоотведения – III квартал 2019 г.

Срок действия настоящих технических условий заканчивается 17.04.2021 года.1

На земельном участке находится фундамент, самовольно возведенный неустановленными лицами.

Начальный размер годовой арендной платы – 1 103 000 рублей; задаток – 600 000 рублей; шаг аукциона – 33 000 рублей.

Срок действия договора аренды земельного участка составляет 32 месяца.

2. ул. Гусинобродское шоссе, 62/1, Октябрьский район.

Решение о проведении аукциона: постановление мэрии города Новосибирска от 27.06.2018 № 2337 «О проведении аукциона на право заключения договора аренды земельного участка в целях строительства по Гусинобродскому шоссе, 62/1».

Площадь земельного участка – 5271 кв. м.

Кадастровый номер земельного участка – 54:35:071545:4.

Сведения об ограничениях прав на земельный участок – ограничения прав на земельный участок отсутствуют.

Разрешенное использование – магазины (4.4) – объекты для продажи товаров, торговая площадь которых составляет до 5000 кв. метров.

Категория земель – земли населенных пунктов.

Территориальная зона – зона коммунальных и складских объектов (П-2).

Допустимые параметры разрешенного строительства объекта капитального строительства:

- минимальный отступ от границ земельного участка – 3 м (для проекций балконов, крылец, приямков – 1 м);

- предельное максимальное количество надземных этажей зданий, строений, сооружений – 16 этажей;

- минимальный процент застройки в границах земельного участка – 30 %, максимальный процент застройки в границах земельного участка – 80 %.

По вопросу присоединения к электрическим сетям объекта строительства с нагрузкой 850 кВт АО «РЭС» (письмо от 18.12.2017 № 53-13/146820) сообщает следующее:

Объект строительства находится в зоне действия ПС 110 кВ Светлая, ПС 110 кВ Волочаевская, входящих в зону эксплуатационной ответственности АО «РЭС». Объем свободной для технологического присоединения потребителей трансформаторной мощности по ПС 110 кВ Светлая, ПС 110 кВ Волочаевская по состоянию на 01.10.2017 отсутствует.

Технологическое присоединение объектов строительства к электрическим сетям возможно при условии выполнения следующих мероприятий:

- строительство ПС с питающими линиями;

- строительство от вновь построенной ПС распределительных электрических сетей 10-0,4 кВ в необходимом объеме.1

В соответствии с информацией, предоставленной АО «СИБЭКО», технические условия для подключения к системе централизованного теплоснабжения не могут быть определены в связи с отсутствием тепловых сетей АО «СИБЭКО» в районе размещения земельного участка (письмо от 25.10.2017 № 112-1-19/91985).

Теплоснабжение объекта строительства следует предусмотреть от электрических источников тепла.

Предварительные технические условия от 12.10.2017 № 5-22387 подключения объекта строительства к сетям водоснабжения и водоотведения выданы МУП г. Новосибирска «ГОРВОДОКАНАЛ».

Подключение к сетям водоснабжения и водоотведения объекта строительства с максимальной нагрузкой 0,417 куб. м/час (10,0 куб. м/сут.) возможно в точках:

- водопровод централизованной системы холодного водоснабжения, к которому возможно подключение объекта – водопровод Д=1000 мм по Гусинобродскому шоссе, в проектируемой камере;

- ближайший коллектор централизованной системы водоотведения, к которому

возможно подключение объекта – коллектор Д=800 мм по ул. Доватора, в существующем колодце.

По отводимому земельному участку под строительство проходит действующий водопровод Д=100мм, не являющийся муниципальной собственностью. Согласно п. 90 Правил холодного водоснабжения и водоотведения, утвержденных постановлением Правительства РФ от 29.07.2013 №644, необходимо согласовать топографическую карту земельного участка в масштабе 1:500 (со всеми наземными и подземными коммуникациями и сооружениями) с эксплуатирующими организациями. Согласование необходимо предоставить при обращении с заявлением о подключении.

Срок подключения объекта к сетям водоснабжения и водоотведения – IV квартал 2018 г.

Срок действия настоящих технических условий заканчивается 12.10.2020 года. 1

На земельном участке расположены два одноэтажных кирпичных строения, самовольно возведенные неустановленными лицами. Указанные строения частично разрушены. Также в границах земельного участка неустановленными лицами самовольно размещены киоски, элементы металлических и железобетонных конструкций, металлическое ограждение, препятствующее проезду по земельному участку.

Начальный размер годовой арендной платы – 2 636 000 рублей; задаток – 1 300 000 рублей; шаг аукциона – 79 000 рублей.

Срок действия договора аренды земельного участка составляет 32 месяца.

3. ул. 9-й Гвардейской Дивизии, 11б, Ленинский район.

Решение о проведении аукциона: постановление мэрии города Новосибирска от 04.07.2018 № 2443 «О проведении аукциона на право заключения договора аренды земельного участка в целях строительства по ул. 9-й Гвардейской Дивизии, 11б».

Площадь земельного участка – 4200 кв. м.

Кадастровый номер земельного участка – 54:35:063610:780.

Сведения об ограничениях прав на земельный участок – ограничения прав на земельный участок отсутствуют.

Разрешенное использование – коммунальное обслуживание (3.1) - стоянки.

Категория земель – земли населенных пунктов.

Территориальная зона – подзона делового, общественного и коммерческого назначения с объектами средней плотности жилой застройки (ОД- 1.4).

Допустимые параметры разрешенного строительства объекта капитального строительства:

- минимальный отступ от границ земельного участка – 1 м;
- минимальный отступ от границ земельного участка, совпадающих с красными линиями улиц, в целях определения мест допустимого размещения зданий, строений, сооружений, за пределами которых запрещено строительство зданий, строений, сооружений, - 0 м;
- предельное максимальное количество надземных этажей зданий, строений, со-

оружений – 30 этажей;

- максимальный процент застройки в границах земельного участка устанавливается равным всей площади земельного участка, за исключением площади, занятой минимальными отступами от границ земельного участка.

По вопросу присоединения к электрическим сетям объекта строительства с нагрузкой 30 кВт АО «РЭС» (письмо от 04.06.2018 № 53-20/152533) сообщает следующее:

Объект строительства находится в зоне действия ПС 110 кВ Ересная и ПС 110 кВ Кирзаводская, входящих в зону эксплуатационной ответственности АО «РЭС». Объем свободной для технологического присоединения потребителей трансформаторной мощности по ПС 110 кВ Ересная и ПС 110 кВ Кирзаводская по состоянию на 01.04.2018 отсутствует.

Технологическое присоединение объектов строительства к электрическим сетям возможно при условии выполнения следующих мероприятий:

- замена существующих силовых трансформаторов на ПС 110 кВ на трансформаторы большей мощности;

- строительство электрических сетей 10 кВ в необходимом объеме. 1

Вышеуказанный объем работ утвержденной МЖКХиЭ НСО приказом № 120 от 16.05.2017 Инвестиционной программой АО «РЭС» на очередной период регулирования (2016-2020 гг.) не предусмотрен.

Теплоснабжение объекта строительства следует предусмотреть от электрических источников тепла.

Предварительные технические условия от 16.02.2018 № 5-3865 подключения объекта строительства к сетям водоснабжения и водоотведения выданы МУП г. Новосибирска «ГОРВОДОКАНАЛ».

Подключение к сетям водоснабжения и водоотведения объекта строительства с максимальной нагрузкой 0,08 куб. м/час (2,0 куб. м/сут.) возможно в точках:

- водопровод централизованной системы холодного водоснабжения, к которому возможно подключение объекта – водовод Д=500 мм по ул. 9-й Гвардейской Дивизии, в проектируемом колодце;

- коллектор централизованной системы водоотведения, к которому возможно подключение объекта – коллектор Д=300 мм по ул. Кирзаводская, 612, в существующем колодце.

Срок подключения объекта к сетям водоснабжения и водоотведения – III квартал 2019 г.

Срок действия настоящих технических условий заканчивается 16.02.2021 года. 1

Земельный участок расположен в санитарно-защитной зоне от ООО «Завод строительных материалов 7».

На земельном участке неустановленными лицами самовольно размещены металлические гаражи.

Начальный размер годовой арендной платы – 797 000 рублей; задаток – 400 000 рублей; шаг аукциона – 23 000 рублей.

Срок действия договора аренды земельного участка составляет 32 месяца.

4. Гусинобродское шоссе, 74, Октябрьский район.

Решение о проведении аукциона: постановление мэрии города Новосибирска от 16.08.2017 № 3908 «О проведении аукциона на право заключения договора аренды земельного участка в целях строительства по Гусинобродскому шоссе, 74».

Площадь земельного участка – 4504 кв. м.

Кадастровый номер земельного участка – 54:35:071755:12.

Сведения об ограничениях прав на земельный участок – ограничения прав на земельный участок отсутствуют.

Разрешенное использование – склады (6.9) – склады; магазины (4.4) – объекты для продажи товаров, торговая площадь которых составляет до 5000 кв.м.

Категория земель – земли населенных пунктов.

Территориальная зона – зона коммунальных и складских объектов (П-2).

Допустимые параметры разрешенного строительства объекта капитального строительства:

- минимальный отступ от границ земельного участка – 3 м (для проекций балконов, крылец, приямков – 1 м);

- предельное максимальное количество надземных этажей зданий, строений, сооружений – 16 этажей;

- минимальный процент застройки в границах земельного участка – 30 %, максимальный процент застройки в границах земельного участка – 80 %;

По вопросу присоединения к электрическим сетям объекта строительства с нагрузкой 350 кВт АО «РЭС» (письмо от 07.05.2018 № 53-13/151410) сообщает следующее:

Объект строительства находится в зоне действия ПС 110 кВ Светлая, входящей в зону эксплуатационной ответственности АО «РЭС». Объем свободной для технологического присоединения потребителей трансформаторной мощности по состоянию на 01.04.2018 по ПС 110 кВ Светлая отсутствует.

Технологическое присоединение объектов строительства к электрическим сетям возможно при условии выполнения следующих мероприятий:

- строительство ПС с питающими линиями;

- строительство от вновь построенной ПС распределительных электрических сетей 10-0,4 кВ в необходимом объеме.1

Вышеуказанный объем работ утвержденной МЖКХиЭ НСО приказом № 120 от 16.05.2017 Инвестиционной программой АО «РЭС» на очередной период регулирования (2016-2020 гг.) не предусмотрен.

Теплоснабжение объекта строительства следует предусмотреть от электрических источников тепла.

Предварительные технические условия от 16.02.2018 № 5-3866 подключения объекта строительства к сетям водоснабжения и водоотведения выданы МУП г. Новосибирска «ГОРВОДОКАНАЛ».

Подключение к сетям водоснабжения и водоотведения объекта строительства с максимальной нагрузкой 0,25 куб. м/час (6,0 куб. м/сут.) возможно в точках:

- водопровод централизованной системы холодного водоснабжения, к которому возможно подключение объекта – водопровод $D=300$ мм по Гусинобродскому шоссе, в проектируемом колодце;

- коллектор централизованной системы водоотведения, к которому возможно подключение объекта – коллектор $D=500$ мм по Гусинобродскому шоссе, в существующей камере.

Срок подключения объекта к сетям водоснабжения и водоотведения – III квартал 2019 г.

По отводимому земельному участку под строительство объекта проходит водопровод $D=80$ мм, не являющийся муниципальной собственностью.

- согласно п. 90 «Правил холодного водоснабжения и водоотведения», утвержденных Постановлением Правительства РФ от 29.07.2013 № 644, необходимо согласовать топографическую карту земельного участка в масштабе 1:500 (со всеми наземными и подземными коммуникациями и сооружениями) с эксплуатирующими организациями. Согласование предоставить при обращении с заявлением о подключении.

Срок действия настоящих технических условий заканчивается 16.02.2021 года. 1

На земельном участке имеется древесно-кустарниковая растительность.

Начальный размер годовой арендной платы – 1 800 000 рублей; задаток – 900 000 рублей; шаг аукциона – 50 000 рублей.

Срок действия договора аренды земельного участка составляет 32 месяца.

5. ул. 2-я Шоссейная, Ленинский район.

Решение о проведении аукциона: постановление мэрии города Новосибирска от 28.12.2016 № 6086 «О проведении аукциона на право заключения договора аренды земельного участка в целях строительства по ул. 2-й Шоссейной».

Площадь земельного участка – 15680 кв. м.

Кадастровый номер земельного участка – 54:35:061351:107.

Сведения об ограничениях прав на земельный участок – ограничения прав на земельный участок отсутствуют.

Разрешенное использование – склады (6.9) – промышленные базы; склады; коммунальное обслуживание (3.1) – котельные; насосные станции; водопроводы; линии электропередачи; трансформаторные подстанции; распределительные пункты; газопроводы; линии связи; канализация; стоянки; гаражи и мастерские для обслуживания уборочной и аварийной техники; общественные уборные.

Категория земель – земли населенных пунктов.

Территориальная зона – зона коммунальных и складских объектов (П-2).

Допустимые параметры разрешенного строительства объекта капитального строительства:

- минимальный отступ от границ земельного участка для объектов капитально-

го строительства с видом разрешенного использования «линии электропередачи», «трансформаторные подстанции», «распределительные пункты», «котельные», «насосные станции», «стоянки», «общественные уборные» – 1 м;

- минимальный отступ от границ земельного участка с иным видом разрешенного использования – 3 м (для проекций балконов, крылец, приямков – 1 м);

- предельное максимальное количество надземных этажей зданий, строений, сооружений – 16 этажей;

- максимальный процент застройки в границах земельного участка для объектов капитального строительства с видом разрешенного использования «линии электропередачи», «трансформаторные подстанции», «распределительные пункты», «котельные», «насосные станции», «стоянки», «общественные уборные» устанавливается равным всей площади земельного участка, за исключением площади, занятой минимальными отступами от границ земельного участка;

- минимальный процент застройки в границах земельного участка для объектов капитального строительства с иным видом разрешенного использования – 30%, максимальный процент застройки в границах земельного участка для объектов капитального строительства с иным видом разрешенного использования – 80%.

По вопросу присоединения к электрическим сетям объекта строительства с нагрузкой в размере 1,8 МВт АО «РЭС» (письмо от 20.04.2018 № 53-20/150750) сообщается следующее:

Технологическое присоединение объекта строительства к электрическим сетям возможно при условии выполнения следующих мероприятий:

- строительство ПС 110 кВ с питающими линиями;

- строительство от вновь построенной ПС 110 кВ распределительных электрических сетей 10 кВ в необходимом объеме. 1

Вышеуказанный объем работ утвержденной МЖКХиЭ НСО приказом № 120 от 16.05.2017 Инвестиционной программой АО «РЭС» на очередной период регулирования (2016-2020 гг.) не предусмотрен.

Теплоснабжение объекта строительства следует предусмотреть от электрических источников тепла.

Предварительные технические условия от 09.06.2018 № 5-14095 подключения объекта строительства к сетям водоснабжения и водоотведения выданы МУП г. Новосибирска «ГОРВОДОКАНАЛ».

Подключение к сетям водоснабжения и водоотведения объекта строительства с максимальной нагрузкой 0,42 куб. м/час (10,0 куб. м/сут.) возможно в точках:

- водопровод $D=500$ мм по ул. 2-я Шоссейная, находящийся в муниципальной собственности, в проектируемом колодце;

- коллектор централизованной системы водоотведения, к которому возможно подключение объекта – коллектор $D=2000$ мм, по ул. Большая, в существующей камере.

Срок подключения строящегося объекта к сетям водоснабжения и водоотведения – I квартал 2019 г.

Срок действия настоящих технических условий заканчивается 09.06.2021 года. 1
На земельном участке неустановленными лицами самовольно размещены металлические гаражи. Земельный участок частично заболочен, имеется древесно-кустарниковая растительность.

Начальный размер годовой арендной платы – 2 165 000 рублей; задаток – 1 100 000 рублей; шаг аукциона – 64 000 рублей.

Срок действия договора аренды земельного участка составляет 38 месяцев.

Условия оплаты по земельным участкам: арендная плата вносится ежемесячно равными частями не позднее первого числа месяца, следующего за расчетным.

Срок принятия решения об отказе в проведении аукционов: не позднее чем за три дня до наступления даты проведения аукционов.

Перечень документов, представляемых для участия в аукционе:

- заявка на участие в аукционе по установленной форме (приложение № 1 – для физического лица, приложение № 2 – для юридического лица);

- копия документа (всех страниц), удостоверяющего личность заявителя (для граждан);

- надлежащим образом заверенный перевод на русский язык документов о государственной регистрации юридического лица в соответствии с законодательством иностранного государства в случае, если заявителем является иностранное юридическое лицо;

- документы, подтверждающие внесение задатка.

Реквизиты счета для перечисления задатка:

Получатель: ДФиНП мэрии (ДЗиЮ мэрии, л/с 740.01.001.3)

ИНН/КПП 5406102806/540601001

Счет получателя 40 302 810 100 045 000 002

Код бюджетной классификации 740 000 000 000 000 00 510

ОКТМО: 50701000

Банк получателя: СИБИРСКОЕ ГУ БАНКА РОССИИ Г. НОВОСИБИРСК

БИК 045004001

В текстовой части платежного документа необходимо указать: задаток для участия в аукционе на право заключения договора аренды земельного участка, кадастровый номер земельного участка.

Предоставление документов, подтверждающих внесение задатка, признается заключением соглашения о задатке.

Заявка на участие в аукционе составляется в двух экземплярах, один из которых остается у организатора аукциона, другой - у заявителя.

В случае подачи заявки представителем заявителя предъявляется оригинал доверенности с полномочиями на предоставление согласия на обработку персональных данных доверителя.

Один заявитель вправе подать только одну заявку на участие в аукционе.

Адрес места приема, дата, время начала и окончания приема, порядок

подачи заявок на участие в аукционах: г. Новосибирск, Красный проспект, 50, каб. 607, с даты опубликования извещения о проведении аукциона **по 27 августа 2018 года** ежедневно (за исключением выходных и праздничных дней) с 09:30 до 12:30, с 14:30 до 16:30.

Дата рассмотрения заявок на участие в аукционах: 28 августа 2018 года.

Место и срок подведения итогов аукционов: г. Новосибирск, Красный проспект, 50, каб. 717, **30 августа 2018 года**.

Порядок проведения аукционов, порядок определения победителей аукционов: Аукцион проводится в открытой форме. Аукцион ведет аукционист. Аукцион начинается с оглашения аукционистом начального размера годовой арендной платы за земельный участок, «шага аукциона» и порядка проведения аукциона. Участникам аукциона выдаются карточки с номерами, которые они поднимают после оглашения аукционистом начального размера годовой арендной платы и удерживают их в вертикальном положении до тех пор, пока возможности позволят торговаться. Размер арендной платы оглашается аукционистом с прибавлением «шага аукциона». Победителем аукциона признается участник аукциона, предложивший наибольший размер ежегодной арендной платы за земельный участок относительно других участников аукциона.

В день проведения аукциона победитель аукциона, заявитель, признанный единственным участником аукциона, единственный принявший участие в аукционе его участник подписывает протокол аукциона в двух экземплярах. Один экземпляр протокола передается победителю аукциона, а второй остается у организатора аукциона.

Срок заключения договора аренды земельного участка: договор аренды земельного участка заключается с победителем аукциона, заявителем, признанным единственным участником аукциона, единственным принявшим участие в аукционе его участником не ранее чем через десять дней со дня размещения информации о результатах аукциона на официальном сайте, но не позднее чем через тридцать дней со дня направления ему организатором аукциона проекта указанного договора. Проект договора аренды земельного участка (приложение № 3).

Если договор аренды земельного участка не будет подписан победителем аукциона в установленные сроки, организатор аукциона предлагает заключить указанный договор иному участнику аукциона, который сделал предпоследнее предложение о размере годовой арендной платы, по цене, предложенной победителем аукциона.

В случае отказа победителя аукциона, заявителя, признанного единственным участником аукциона, единственного принявшего участие в аукционе его участника от подписания договора аренды в установленный срок, сумма задатка не возвращается.

Дата, время и порядок осмотра земельного участка на местности: осмотр осуществляется претендентами самостоятельно с даты опубликования извещения о проведении открытого аукциона в любое время.

С подробными техническими условиями АО «РЭС», МУП г. Новосибирска «ГО-

РВОДОКАНАЛ», АО «СИБЭКО», топоосновой М 1:500 (коммуникациями, проходящими по земельному участку), актом обследования земельного участка, выпиской из Единого государственного реестра недвижимости об основных характеристиках объекта недвижимости необходимо ознакомиться по адресу: г. Новосибирск, Красный проспект, 50, каб. 607.

¹Технические условия и договор об осуществлении технологического присоединения к электрическим сетям будут разработаны сетевой организацией АО «РЭС» на основании заявки на технологическое присоединение объектов строительства, оформленной в соответствии с требованиями «Правил технологического присоединения энергопринимающих устройств потребителей электрической энергии, объектов по производству электрической энергии, а также объектов электросетевого хозяйства, принадлежащих сетевым организациям и иным лицам, к электрическим сетям», утвержденных Постановлением Правительства РФ от 27.12.2004 № 861, при этом плата за технологическое присоединение указанных объектов будет определена в соответствии с действующим на момент подготовки договора тарифа за технологическое присоединение. Прием заявок на технологическое присоединение к электрическим сетям осуществляется в Центре обслуживания клиентов АО «РЭС», который находится по адресу: г. Новосибирск, ул. Советская, 5, БЦ Кронос, тел. 289-37-38.

Победитель аукциона в течение 1 года с даты выдачи МУП г. Новосибирска «ГОРВОДОКАНАЛ» указанных в настоящем извещении технических условий на водоснабжение и водоотведение должен определить необходимую ему подключаемую нагрузку и обратиться с заявлением о подключении объекта к сетям водоснабжения и водоотведения в МУП г. Новосибирска «ГОРВОДОКАНАЛ». Стоимость технических условий на водоснабжение и канализование определяется на основании заключенного Победителем аукциона с МУП г. Новосибирска «ГОРВОДОКАНАЛ» договора о подключении объекта. С информацией о действующих двухставочных тарифах на подключение (технологическое присоединение) объекта капитального строительства к централизованным системам холодного водоснабжения и водоотведения на территории Новосибирской области, установленных приказом Департамента по тарифам Новосибирской области от 28.11.2014 № 381-В, можно ознакомиться по адресу: г. Новосибирск, Красный проспект, 50, каб. 607. Дата окончания срока действия указанных тарифов – 31.12.2019.

Вышеуказанные нормативные акты находятся в свободном доступе в сети «Интернет». Участники аукциона могут ознакомиться с указанными нормативными актами и тарифами на подключение в сети «Интернет».

Победитель аукциона самостоятельно, за счет собственных средств освобождает земельный участок от строений, металлических гаражей и иных объектов, указанных в данном извещении, а также выявленных им иных самовольно установленных металлических гаражей, погребов, других объектов и зеленых насаждений.

Возврат задатка производится в следующих случаях:

- если заявитель отозвал принятую организатором аукциона заявку на участие в

аукционе до дня окончания срока приема заявок, возврат задатка осуществляется в течение трех рабочих дней со дня поступления уведомления об отзыве заявки;

- если заявитель отозвал принятую организатором аукциона заявку на участие в аукционе позднее дня окончания срока приема заявок, возврат задатка осуществляется в течение трех рабочих дней со дня подписания протокола о результатах аукциона;

- если заявитель не допущен к участию в аукционе, возврат задатка осуществляется в течение трех рабочих дней со дня оформления протокола приема заявок на участие в аукционе;

- если заявитель не признан победителем аукциона, возврат задатка осуществляется в течение трех рабочих дней со дня подписания протокола о результатах аукциона.

Информация также размещается на официальном сайте Российской Федерации для размещения информации о проведении торгов www.torgi.gov.ru, а также на официальном сайте города Новосибирска www.novo-sibirsk.ru. Контактный телефон: 227 53 93, 227 52 84.

Начальник департамента земельных и имущественных
отношений мэрии города Новосибирска

Г. В. Жигульский

ЗАЯВКА
на участие в аукционе (для физического лица)

1. Ознакомившись с данными информационного сообщения, опубликованного в Бюллетене органов местного самоуправления города Новосибирска и размещенного на официальном сайте города Новосибирска www.novo-sibirsk.ru, а также на официальном сайте Российской Федерации для размещения информации о проведении торгов www.torgi.gov.ru о проведении аукциона (далее по тексту – аукцион)

_____, я, _____
(дата проведения) (фамилия, имя, отчество, дата рождения)

_____ (серия и номер паспорта, дата выдачи и орган, выдавший паспорт)

заявляю об участии в аукционе на право заключения договора аренды земельного участка с кадастровым номером _____, площадью _____ (га), местоположение: _____ для строительства с разрешенным использованием: _____

_____ (указывается разрешенное использование земельного участка)

2. В случае моей победы на аукционе я принимаю на себя обязательство оплатить сложившуюся в результате аукциона арендную плату за земельный участок в соответствии с условиями аукциона.

3. Уведомлен(на), что в случае отказа победителя аукциона, заявителя, признанного единственным участником аукциона, единственного принявшего участие в аукционе его участника от подписания протокола аукциона и (или) от заключения договора аренды земельного участка в установленный срок, сумма задатка не возвращается.

4. Уведомлен(а) о необходимости освобождения земельного участка от самовольно установленных металлических гаражей, погребов и других объектов, а также зеленых насаждений за счет собственных средств.

5. Ознакомлен(а) с предварительными техническими условиями на электроснабжение, теплоснабжение, водоотведение и водоснабжение объекта строительства; топоосновой М 1:500 (коммуникациями, проходящими по земельному участку); актом обследования земельного участка; земельным участком на местности и его характеристиками; выпиской из Единого государственного реестра недвижимости об основных характеристиках объекта недвижимости, условиями проекта договора аренды земельного участка.

6. Адрес регистрации заявителя, телефон _____

7. Банковские реквизиты для возврата задатка: _____

(указывается счет получателя (20 знаков), наименование банка; БИК банка; кор. счет банка)

8. Перечень документов, прилагаемых к заявке: _____

9. Я, _____, даю свое согласие на обработку мэрией города Новосибирска моих персональных данных и персональных данных доверителя (в случае представления интересов законным представителем или по доверенности) и подтверждаю, что, давая такое согласие, я действую по своей воле и в своих интересах (интересах своего доверителя). Настоящее согласие предоставляется на осуществление любых действий по обработке моих персональных данных для достижения целей обработки персональных данных и/или в течение срока хранения информации, в соответствии с требованиями, установленными Федеральным законом от 27.07.2006 № 152-ФЗ «О персональных данных» и принятыми в соответствии с ним нормативными правовыми актами. Данное согласие может быть отозвано в любой момент по моему письменному заявлению.

Подпись, ФИО _____

Заявку сдал _____ (ФИО, подпись)

Заявку принял _____ (ФИО, подпись)

_____ час. _____ мин. « _____ » _____ 20__ г. за № _____

**ЗАЯВКА
на участие в аукционе (для юридического лица)**

1. Ознакомившись с данными информационного сообщения, опубликованного в Бюллетене органов местного самоуправления города Новосибирска и размещенного на официальном сайте города Новосибирска www.novo-sibirsk.ru, а также на официальном сайте Российской Федерации для размещения информации о проведении торгов www.torgi.gov.ru о проведении аукциона (далее по тексту – аукцион)

_____ (дата проведения) _____ (наименование организации)
в лице _____,
(должность, ФИО полностью)

действующего на основании _____
заявляет об участии в аукционе (указывается документ, дата, номер)
на право заключения договора аренды земельного участка с кадастровым номером _____, площадью _____ (га), местоположение: _____

_____ для строительства с разрешенным использованием: _____

_____ (указывается разрешенное использование земельного участка)

2. В случае победы на аукционе принимаем на себя обязательство оплатить сложившуюся в результате аукциона арендную плату за земельный участок в соответствии с условиями аукциона.

3. Уведомлены, что в случае отказа победителя аукциона, заявителя, признанного единственным участником аукциона, единственного принявшего участие в аукционе его участника от подписания протокола аукциона и (или) от заключения договора аренды земельного участка в установленный срок, сумма задатка не возвращается.

4. Уведомлены о необходимости освобождения земельного участка от самовольно установленных металлических гаражей, погребов и других объектов, а также зеленых насаждений за счет собственных средств.

5. Ознакомлены с предварительными техническими условиями на электроснабжение, теплоснабжение, водоотведение и водоснабжение объекта строительства; топоосновой М 1:500 (коммуникациями, проходящими по земельному участку); актом обследования земельного участка; земельным участком на местности и его характеристиками; выпиской из Единого государственного реестра недвижимости об основных характеристиках объекта недвижимости, условиями проекта договора аренды земельного участка.

6. Юридический адрес, ИНН, ОГРН заявителя, телефон _____

7. Банковские реквизиты для возврата задатка: _____

(указывается счет получателя (20 знаков), наименование банка; БИК банка; кор. счет банка)

8. Перечень документов, прилагаемых к заявке: _____

9. Я, _____, даю свое согласие на обработку мэрией города Новосибирска моих персональных данных и персональных данных доверителя (в случае представления интересов законным представителем или по доверенности) и подтверждаю, что, давая такое согласие, я действую по своей воле и в своих интересах (интересах своего доверителя). Настоящее согласие предоставляется на осуществление любых действий по обработке моих персональных данных для достижения целей обработки персональных данных и/или в течение срока хранения информации, в соответствии с требованиями, установленными Федеральным законом от 27.07.2006 № 152-ФЗ «О персональных данных» и принятыми в соответствии с ним нормативными правовыми актами. Данное согласие может быть отозвано в любой момент по моему письменному заявлению.

Подпись, ФИО _____

М. П.

Заявку сдал _____ (ФИО, подпись)

Заявку принял _____ (ФИО, подпись)

_____ час. _____ мин. « _____ » _____ 20__ г. за № _____

**Д О Г О В О Р
АРЕНДЫ ЗЕМЕЛЬНОГО УЧАСТКА НА ТЕРРИТОРИИ
ГОРОДА НОВОСИБИРСКА**

Город Новосибирск «__» _____ 20__ г.

№ _____

Мэрия города Новосибирска, именуемая в дальнейшем «Арендодатель», в лице _____, действующего на основании _____, с одной стороны, и _____, именуемое в дальнейшем «Арендатор», в лице _____, действующего на основании _____, с другой стороны, вместе именуемые «Стороны» **в соответствии с протоколом о результатах аукциона от _____ № _____** (далее по тексту – Протокол) заключили настоящий договор (далее по тексту - Договор) о нижеследующем:

1. ПРЕДМЕТ ДОГОВОРА

1.1. Арендодатель передает, а Арендатор принимает в аренду для строительства земельный участок из земель населенных пунктов с кадастровым номером **54:35:_____**, площадью _____ **(прописью) кв. м.**

1.2. Разрешенное использование земельного участка: _____.

Изменение вида разрешенного использования земельного участка не допускается.

1.3. Срок действия Договора: с «__» _____ года по «__» _____ года.

2. АРЕНДНАЯ ПЛАТА

2.1. Размер годовой арендной платы в соответствии с Протоколом составляет _____ **(прописью) рублей.**

2.2. Арендатор обязан вносить арендную плату по Договору ежемесячно равными частями не позднее первого числа месяца, следующего за расчетным на р/с _____ в _____, БИК _____, Получатель: ИНН _____, КПП _____, ОКТМО _____, КБК _____.

Задаток, ранее внесенный в сумме _____ **(прописью) рублей**, засчитывается в счет погашения арендной платы.

2.3. В случае несвоевременного перечисления арендной платы в размере и в срок, установленные в пунктах 2.1, 2.2 Договора, Арендатор обязан уплатить Арендодателю пеню в размере _____ % от суммы задолженности по арендной плате за каждый день просрочки платежа.

2.4. Арендная плата ежегодно, но не ранее чем через год после заключения договора аренды земельного участка, изменяется в одностороннем порядке Арендодателем на размер уровня инфляции, установленного в федеральном законе о федеральном бюджете на очередной финансовый год и плановый период, который при-

меняется ежегодно по состоянию на начало очередного финансового года, начиная с года, следующего за годом, в котором заключен указанный договор аренды.

3. ПРАВА И ОБЯЗАННОСТИ АРЕНДОДАТЕЛЯ

3.1. Арендодатель имеет право:

3.1.1. Досрочно расторгнуть Договор в порядке и случаях, предусмотренных законодательством.

3.1.2. Вносить по согласованию с Арендатором в Договор необходимые изменения в случае изменения законодательства и иных правовых актов.

3.1.3. Беспрепятственно посещать и обследовать земельный участок на предмет соблюдения земельного законодательства РФ.

3.1.4. На односторонний отказ от исполнения Договора полностью в случаях, предусмотренных Договором.

3.2. Арендодатель обязан:

3.2.1. Не вмешиваться в хозяйственную деятельность Арендатора, если она не противоречит условиям Договора и действующему законодательству РФ.

3.2.2. Не использовать и не предоставлять прав третьей стороне на использование минеральных и водных ресурсов, находящихся на земельном участке, без согласования с Арендатором.

3.2.3. В случаях, связанных с необходимостью изъятия земельного участка для государственных либо муниципальных нужд, гарантировать Арендатору возмещение всех убытков в соответствии с действующим законодательством.

4. ПРАВА И ОБЯЗАННОСТИ АРЕНДАТОРА

4.1. Арендатор имеет право:

4.1.1. Использовать земельный участок в соответствии с его разрешенным использованием, предусмотренным в Договоре;

4.1.2. Возводить здания, строения, сооружения в соответствии с разрешенным использованием земельного участка после получения разрешения на строительство с соблюдением требований градостроительных регламентов, строительных, экологических, санитарно-гигиенических, противопожарных и иных правил, нормативов;

4.1.3. Передавать в пределах срока действия Договора свои права и обязанности по Договору третьему лицу, в том числе передавать арендные права земельного участка в залог и вносить их в качестве вклада в уставный капитал хозяйственного товарищества или общества, а также передавать земельный участок (часть земельного участка) в субаренду в случаях, если срок Договора составляет менее 5 лет – только с письменного согласия Арендодателя; в случаях, если срок Договора составляет более 5 лет – при условии уведомления Арендодателя.

4.2. Арендатор обязан:

4.2.1. Эффективно использовать земельный участок в соответствии с его разрешенным использованием, предусмотренным в Договоре.

4.2.2. Не допускать ухудшения экологической обстановки на земельном участке и прилегающих территориях в результате своей хозяйственной деятельности.

4.2.3. Осуществлять комплекс мероприятий по рациональному использованию и охране земель.

4.2.4. Возмещать Арендодателю за свой счет убытки, включая упущенную выгоду, в полном объеме в связи с ухудшением качества земель в результате своей хозяйственной деятельности.

4.2.5. На территории строительства снять плодородный слой, складировать и использовать после строительства на благоустройство.

4.2.6. На прилегающей к земельному участку территории соблюдать правила благоустройства, обеспечения чистоты и порядка.

4.2.7. Не нарушать права других землепользователей;

4.2.8. Своевременно вносить арендную плату, предусмотренную Договором.

4.2.9. В случаях, если срок Договора составляет более 5 лет, уведомлять Арендодателя о передаче своих прав и обязанностей по Договору третьему лицу, в том числе о передаче арендных прав земельного участка в залог и внесении их в качестве вклада в уставный капитал хозяйственного товарищества или общества, а также о передаче земельного участка (части земельного участка) в субаренду.

4.2.10. Соблюдать трудовое и налоговое законодательство.

4.2.11. Письменно уведомлять Арендодателя об изменении своих юридических или финансовых реквизитов в срок не позднее, чем через 15 календарных дней с момента изменения последних.

4.2.12. В случае, если земельный участок полностью или частично расположен в охранной зоне, установленной в отношении линейного объекта, обеспечить допуск представителей собственника линейного объекта или представителей организации, осуществляющей эксплуатацию линейного объекта, к данному объекту, в целях обеспечения его безопасности.

5. ОТВЕТСТВЕННОСТЬ СТОРОН

5.1. Стороны несут ответственность по своим обязательствам в соответствии с действующим законодательством РФ.

5.2. Изменения и дополнения к условиям настоящего Договора будут действительны только тогда, когда они сделаны в письменной форме и подписаны уполномоченными представителями договаривающихся сторон, за исключением случаев, когда Арендодателю не требуется согласие Арендатора на изменение условий Договора.

5.3. За причиненный Арендатору ущерб в результате затопления земельного участка Арендодатель ответственности не несет.

5.4. Арендодатель не отвечает за недостатки предоставленного в аренду земельного участка, которые были им оговорены при заключении договора аренды или были заранее известны Арендатору, в том числе из аукционной документации, либо должны были быть обнаружены Арендатором во время осмотра и указаны в пункте 7.1 Договора.

5.5. Арендатор признается недобросовестным в случае невнесения им арендной платы более двух сроков подряд, систематического (более двух раз) внесения арендной платы не в полном размере, определенном Договором.

Сведения о недобросовестном арендаторе публикуются Арендодателем на официальном сайте города Новосибирска в информационно-телекоммуникационной сети Интернет.

5.6. Споры, возникающие при реализации Договора, разрешаются в порядке, установленном действующим законодательством РФ.

6. ИЗМЕНЕНИЕ И РАСТОРЖЕНИЕ ДОГОВОРА

6.1. Договор может быть изменен или расторгнут по соглашению Сторон.

6.2. Истечение срока действия Договора влечет за собой его прекращение.

6.3. В случае если Арендатор не вносит арендную плату, установленную Договором, более двух сроков подряд или систематически (более двух сроков) вносит арендную плату не в полном размере, определенном Договором, Арендодатель направляет Арендатору уведомление об одностороннем отказе от исполнения Договора аренды заказным письмом. Договор считается прекращенным без обращения в суд с даты, указанной в уведомлении.

Арендатор обязан передать земельный участок Арендодателю в срок, указанный в уведомлении об отказе от исполнения Договора.

6.4. По требованию одной из Сторон Договор может быть расторгнут или изменен в судебном порядке.

6.5. Досрочное расторжение Договора, заключенного на срок более чем 5 лет, по требованию Арендодателя возможно только на основании решения суда при существенном нарушении Договора Арендатором.

6.6. В случае, если срок Договора составляет менее 5 лет, дополнительно к основаниям, установленным законодательством, Договор аренды может быть расторгнут досрочно в судебном порядке по требованию Арендодателя в следующих случаях:

6.6.1. Передачи Арендатором земельного участка (части земельного участка) в субаренду либо прав и обязанностей по Договору третьим лицам, передачи арендных прав по Договору в залог или внесения их в качестве вклада в уставный капитал хозяйственных товариществ или обществ либо паевого взноса в производственные кооперативы без письменного согласия Арендодателя;

6.6.2. Невыполнения Арендатором обязанностей, установленных в пункте 4.2 Договора.

6.7. В случае если земельный участок, предоставленный по Договору, входит в земли, зарезервированные для муниципальных нужд, Арендодатель направляет Арендатору уведомление о досрочном расторжении Договора заказным письмом. Договор считается расторгнутым без обращения в суд с даты, указанной в уведомлении, но не ранее, чем по истечении одного года после уведомления Арендатора о расторжении Договора.

7. ПРОЧИЕ УСЛОВИЯ ДОГОВОРА

7.1. Договор со дня его подписания Сторонами одновременно приобретает силу акта приема-передачи, в соответствии с которым Арендодатель передал, а Арендатор принял земельный участок, указанный в пункте 1.1 Договора.

Стороны подтверждают, что на земельном участке, предоставленном Арендатору, обнаружены следующие недостатки (обременения): _____ (недостатки (обременения) отсутствуют).

В случае необходимости освобождения земельного участка от сооружений (обременений), указанных в настоящем пункте, с целью использования земельного участка в соответствии с его разрешенным использованием, такие действия осуществляются Арендатором самостоятельно и за свой счет.

7.2. В случае государственной регистрации перехода права собственности на объекты недвижимости, расположенные на земельном участке, от Арендатора к другому лицу, Арендатор в течение месяца с момента государственной регистрации перехода права собственности на объекты недвижимости обязан уведомить Арендодателя о смене собственника объектов недвижимости, расположенных на земельном участке.

7.3. Стороны обязуются зарегистрировать Договор в Управлении Федеральной службы государственной регистрации, кадастра и картографии по Новосибирской области в течение месяца с момента его подписания.

7.4. В случае обеспечения Арендатором государственной регистрации Договора в Управлении Федеральной службы государственной регистрации, кадастра и картографии по Новосибирской области, расходы по государственной регистрации Договора возлагаются на Арендатора.

7.5. Сведения о недобросовестных арендаторах не являются конфиденциальной информацией и не могут составлять коммерческую тайну.

Договор составлен и подписан в **3 экземплярах**.

ЮРИДИЧЕСКИЕ АДРЕСА, РЕКВИЗИТЫ И ПОДПИСИ СТОРОН

ДЕПАРТАМЕНТ ПРОМЫШЛЕННОСТИ, ИННОВАЦИЙ И ПРЕДПРИНИМАТЕЛЬСТВА МЭРИИ ГОРОДА НОВОСИБИРСКА.

Сообщение о предстоящем заключении договоров на размещение и эксплуатацию нестационарных торговых объектов на территории города Новосибирска

По результатам заседания 24 июля 2018 года комиссии по вопросам заключения договоров на размещение и эксплуатацию нестационарных торговых объектов на территории города Новосибирска принято решение о возможности заключения договоров на размещение и эксплуатацию нестационарных торговых объектов.

На основании изложенного, в соответствии с пунктом 4.8 Положения о нестационарных объектах на территории города Новосибирска, утвержденного решением Совета депутатов города Новосибирска от 29.04.2015 № 1336 (далее – Положение), сообщается о предстоящем заключении договоров на размещение и эксплуатацию нестационарных торговых объектов (далее – договоры на размещение):

Дзержинский район:

- торговый павильон, непродовольственные товары, площадью 15 кв. м с адресным ориентиром ул. Коминтерна, 166 сроком размещения до 16.04.2021 года, номер в Схеме размещения нестационарных торговых объектов на территории города Новосибирска, утвержденной постановлением мэрии города Новосибирска от 11.01.2017 № 41 1.1.299.1, место расположения торгового павильона в соответствии с планом размещения (Приложение 1 к сообщению о предстоящем заключении договора на размещение). Место размещения нестационарного торгового объекта находится в границах земель, зарезервированных для муниципальных нужд города Новосибирска сроком до 16.04.2021 в связи с чем, договор на размещение предусматривает односторонний отказ мэрии от исполнения договора в случае предоставления земельного участка для целей резервирования;

- киоск, продовольственные товары, площадью 9 кв. м с адресным ориентиром ул. Адриена Лежена, 5 срок размещения 5 лет, номер в Схеме 1.1.155, место расположения киоска в соответствии с планом размещения (Приложение 2 к сообщению о предстоящем заключении договора на размещение);

- киоск, продовольственные товары, площадью 8 кв. м с адресным ориентиром ул. Адриена Лежена, 5 срок размещения 5 лет, номер в Схеме 1.1.161, место расположения киоска в соответствии с планом размещения (Приложение 3 к сообщению о предстоящем заключении договора на размещение).

В соответствии с Положением физическим и юридическим лицам, заинтере-

сованным в размещении указанных нестационарных торговых объектов, предлагается подать заявление о намерении участвовать в торгах на право заключения договоров на размещение и эксплуатацию нестационарных торговых объектов в департамент промышленности, инноваций и предпринимательства мэрии города Новосибирска.

Заявление необходимо подать **по 09 августа 2018 года** по адресу: Красный проспект, 50, каб. 201 с учетом требований пункта 4.9 Положения.

РАЗНОЕ

Извещение о проведении конкурса на право заключения договоров на установку и эксплуатацию рекламных конструкций с использованием имущества, находящегося в муниципальной собственности города Новосибирска

Муниципальное казенное учреждение города Новосибирска «Городской центр наружной рекламы», расположенное по адресу г. Новосибирск, Вокзальная магистраль, 16, в лице директора Лапушкиной Анастасии Николаевны, извещает о проведении открытого конкурса на право заключения договоров на установку и эксплуатацию рекламных конструкций с использованием имущества, находящегося в муниципальной собственности города Новосибирска.

Форма торгов: открытый конкурс.

Дата, место, время проведения конкурса: г. Новосибирск, Вокзальная магистраль, 16; 29.08.2018 г., 14 ч. 00 мин.

Предмет конкурса:

Лот № 1

Средство	рекламная конструкция
Адрес размещения	Бердское шоссе, 270/1
Место размещения	сооружение
Размеры	4,0 × 0,3 м.
Количество сторон	1
Размер задатка	500 руб.
Цена договора	1784,16 руб.

Лот № 2

Средство	рекламная конструкция
Адрес размещения	ул. Б. Хмельницкого, 72 к. 1
Место размещения	павильон
Размеры	1,63 × 0,63 м.
Количество сторон	1
Размер задатка	400 руб.
Цена договора	1531,4 руб.

Лот № 3

Средство	рекламная конструкция
Адрес размещения	ул. Б. Хмельницкого, 72 к. 1
Место размещения	павильон
Размеры	1,63 × 0,63 м.

Количество сторон 1
Размер задатка 400 руб.
Цена договора 1531,4 руб.

Лот № 4

Средство рекламная конструкция
Адрес размещения ул. Б. Хмельницкого, 72 к. 1
Место размещения павильон
Размеры 1,01 × 0,45 м.
Количество сторон 1
Размер задатка 200 руб.
Цена договора 669,06 руб.

Лот № 5

Средство рекламная конструкция
Адрес размещения ул. Б. Хмельницкого, 72 к. 1
Место размещения павильон
Размеры 2,3 × 0,63 м.
Количество сторон 1
Размер задатка 600 руб.
Цена договора 2155,86 руб.

Лот № 6

Средство рекламная конструкция
Адрес размещения ул. Никитина, 62 к. 1
Место размещения павильон
Размеры 1,5 × 1,5 м.
Количество сторон 1
Размер задатка 900 руб.
Цена договора 3345,3 руб.

Лот № 7

Средство рекламная конструкция
Адрес размещения ул. Никитина, 62 к. 1
Место размещения павильон
Размеры 0,3 × 2,5 м.
Количество сторон 1
Размер задатка 300 руб.
Цена договора 1115,1 руб.

Лот № 8

Средство рекламная конструкция

Адрес размещения ул. Подъемная, 36
Место размещения участок улично – дорожной сети
Размеры 3,0 × 2,0 м.
Количество сторон 2
Размер задатка 9000 руб.
Цена договора 35683,2 руб.

Лот № 9
Средство рекламная конструкция
Адрес размещения ул. Сибиряков – Гвардейцев, 42/1
Место размещения участок улично – дорожной сети
Размеры 3,0 × 6,0 м.
Количество сторон 2
Размер задатка 25000 руб.
Цена договора 99912,96 руб.

Лот № 10
Средство рекламная конструкция
Адрес размещения ул. Писарева, 1
Место размещения участок улично – дорожной сети
Размеры 3,0 × 6,0 м.
Количество сторон 2
Размер задатка 31300 руб.
Цена договора 124891,2 руб.

Лот № 11
Средство рекламная конструкция
Адрес размещения ул. Зеленая горка, 1 а
Место размещения сооружение
Размеры 2,9 × 0,71 м.
Количество сторон 1
Размер задатка 1600 руб.
Цена договора 6125,62 руб.

Лот № 12
Средство рекламная конструкция
Адрес размещения ул. Зеленая горка, 1 а
Место размещения сооружение
Размеры 2,9 × 0,71 м.
Количество сторон 1
Размер задатка 1600 руб.

Цена договора 6125,62 руб.

Лот № 13

Средство рекламная конструкция

Адрес размещения ул. Зеленая горка, 1 а

Место размещения сооружение

Размеры 3,0 × 0,71 м.

Количество сторон 1

Размер задатка 1600 руб.

Цена договора 6333,77 руб.

Лот № 14

Средство рекламная конструкция

Адрес размещения ул. 2-я Станционная, 44 в – ул. Клубная

Место размещения участок улично – дорожной сети

Размеры 2,0 × 3,0 м.

Количество сторон 1

Размер задатка 4500 руб.

Цена договора 17841,6 руб.

Лот № 15

Средство рекламная конструкция

Адрес размещения Вокзальная магистраль, 15

Место размещения сооружение

Размеры 5,53 × 0,75 м.

Количество сторон 1

Размер задатка 2500 руб.

Цена договора 9872,35 руб.

Лот № 16

Средство рекламная конструкция

Адрес размещения ул. Большевикская, 48

Место размещения сооружение

Размеры 0,7 × 3,0 м.

Количество сторон 1

Размер задатка 800 руб.

Цена договора 3122,28 руб.

Лот № 17

Средство рекламная конструкция

Адрес размещения ул. Титова, 9 (ул. Римского – Корсакова, 8)

Место размещения сооружение

Размеры	2,6 × 0,4 м.
Количество сторон	1
Размер задатка	700 руб.
Цена договора	2474,04 руб.

Лот № 18

Средство	рекламная конструкция
Адрес размещения	ул. Титова, 9 (ул. Римского – Корсакова, 8)
Место размещения	сооружение
Размеры	2,6 × 0,4 м.
Количество сторон	1
Размер задатка	700 руб.
Цена договора	2474,04 руб.

Лот № 19

Средство	рекламная конструкция
Адрес размещения	ул. Б. Хмельницкого, 63 а
Место размещения	павильон
Размеры	5,0 × 1,0 м.
Количество сторон	1
Размер задатка	1900 руб.
Цена договора	7434 руб.

Лот № 20

Средство	рекламная конструкция
Адрес размещения	ул. Б. Богаткова, 248
Место размещения	павильон
Размеры	10,0 × 1,1 м.
Количество сторон	1
Размер задатка	4100 руб.
Цена договора	16354,8 руб.

Лот № 21

Средство	рекламная конструкция
Адрес размещения	ул. Б. Богаткова, 248
Место размещения	павильон
Размеры	5,34 × 1,1 м.
Количество сторон	1
Размер задатка	2200 руб.
Цена договора	8727, 52 руб.

Порядок ознакомления претендентов с процедурой и условиями конкурса:

Извещение о проведении конкурса и конкурсная документация размещены на 258

сайте www.novo-sibirsk.ru. С условиями конкурса также можно ознакомиться по адресу: г. Новосибирск, Вокзальная магистраль, 16, к. 510а.

Перечень документов, необходимый для участия в конкурсе:

1. Заявка на участие в конкурсе;
2. Копия свидетельства о государственной регистрации юридического лица (свидетельство о государственной регистрации в качестве индивидуального предпринимателя);
3. Платежный документ о внесении задатка;
4. Доверенность;
5. Конкурсное предложение в запечатанном конверте;
6. Проект рекламной конструкции и ее территориального размещения, содержащий сведения о территориальном размещении, внешнем виде и технических параметрах рекламной конструкции, в том числе фотомонтаж рекламной конструкции в предполагаемом месте размещения, эскиз информационного поля с указанием размеров, план размещения рекламной конструкции (для отдельно стоящих рекламных конструкций – выполненный на топографической основе в М 1:500) с привязкой на местности с указанием расстояния до других рядом стоящих объектов (знаков дорожного движения, зданий, сооружений и т.д.) на расстоянии 100 м до и после объекта (для отдельно стоящих рекламных конструкций), с указанием расстояния до размещенных рекламных конструкций на отдельном конструктивном элементе здания, строения, сооружения (для рекламных конструкций, размещаемых на зданиях, строениях, сооружениях);
7. Заключение специализированной организации о соответствии проекта рекламной конструкции и ее территориального размещения строительным нормам и правилам, ГОСТам, ПУЭ, техническим регламентам и иным нормативным правовым актам, содержащим требования для конструкций соответствующего типа;
8. Документ, удостоверяющий личность претендента (представителя претендента).

Сроки и порядок внесения задатка: Задаток вносится претендентом на счет департамента финансов и налоговой политики мэрии города Новосибирска в срок с 26.07.2018 по 24.08.2018.

Реквизиты для перечисления задатка

Получатель: ДФинП мэрии (МКУ «ГЦНР». л/счет 730.01.002.3)

ИНН 5407216531

КПП 540701001

Счет получателя: 40302810100045000002

Банк получателя: Сибирское ГУ Банка России г. Новосибирск

БИК банка 045004001

КБК 73000000000000000180

ОКТМО 50701000

Начальная (минимальная) цена на каждое рекламное место определяется в соответствии с формулой в Приложении 7 к Правилам распространения наружной рек-

ламы и информации в городе Новосибирске, принятых решением городского Совета от 25.10.2006 № 372 (в данную сумму включен НДС 18 %). Размер базового тарифа одного квадратного метра рекламной площади (БТ) составляет 350 рублей. По результатам конкурса размер базового тарифа может быть увеличен.

В конкурсном предложении участник конкурса указывает цену договора за двенадцать месяцев.

Условия договора, заключаемого по результатам конкурса, изложены в Приложении 5 к Правилам распространения наружной рекламы и информации в городе Новосибирске, принятым решением городского Совета от 25.10.2006 № 372.

Место и срок приема заявок: г. Новосибирск, Вокзальная магистраль, 16, к. 510а, с даты опубликования извещения по 24.08.2018 года понедельник-четверг с 8-00 до 13-00, с 14-00 до 16-30, пятница с 8-00 до 13-00.

Определение победителя осуществляется на основании следующих критериев:

- а) цена договора (значимость критерия – 60 %);
- б) архитектурно-художественное оформление места размещения рекламной конструкции и благоустройство территории в соответствии с проектом рекламной конструкции (значимость критерия – 20 %);
- в) праздничное оформление (значимость критерия – 20 %).

Результаты конкурса публикуются в Бюллетене органов местного самоуправления города Новосибирска и размещаются на сайте www.novo-sibirsk.ru. Договор с победителем конкурса заключается не позднее 14 дней после завершения конкурса и оформления протокола.

Ответственное лицо: Сарнова Олеся Владимировна тел. 2177320, факс 2220386, г. Новосибирск, Вокзальная магистраль, 16, к. 510а.

СОДЕРЖАНИЕ

Заключение по результатам публичных слушаний по проекту постановления мэрии города Новосибирска «О назначении публичных слушаний по проекту постановления мэрии города Новосибирска «О проекте планировки и проектах межевания территории, ограниченной береговой линией реки Оби, полосой отвода железной дороги, Советским шоссе, ул. Ватутина и дамбой Бугринского моста, в Кировском районе»	1
Заключение по результатам публичных слушаний по проекту актуализации схемы теплоснабжения города Новосибирска до 2033 года (актуализация на 2019 год)	4
Правовые акты мэрии города Новосибирска	14
Постановления	15
Об изменении наименования муниципального автономного учреждения города Новосибирска «Новосибирский городской дом учителя»	15
О структуре департамента правовой и кадровой работы мэрии города Новосибирска	16
О внесении изменений в постановление мэрии города Новосибирска от 13.06.2017 № 2703 «О перечнях видов обязательных работ и организаций для отбывания наказания в виде обязательных и исправительных работ на территории города Новосибирска»	18
О внесении изменения в состав административной комиссий Центрального округа по Железнодорожному, Заельцовскому и Центральному районам города Новосибирска, утвержденный постановлением мэрии города Новосибирска от 18.04.2014 № 3375	33
Об установлении тарифов на платные услуги, оказываемые муниципальным унитарным предприятием г. Новосибирска «ГОРВОДОКАНАЛ»	34
Об установлении тарифов на работы, выполняемые муниципальным автономным учреждением города Новосибирска «Центр спортивной подготовки «Электрон»	36
О структуре департамента экономики и стратегического планирования мэрии города Новосибирска	38
О реорганизации муниципального бюджетного учреждения города Новосибирска «Городской центр организации дорожного движения» в форме присоединения к нему муниципального казенного учреждения города Новосибирска «Горсвет»	40

О внесении изменений в постановление мэрии города Новосибирска от 30.11.2016 № 5461 «О проекте межевания территории квартала 140.01.05.08 в границах проекта планировки территории, ограниченной улицами Трико-тажной, Автогенной, полосой отвода железной дороги, створом Октябрьского моста, набережной реки Оби, улицей Ипподромской и улицей Фрунзе, в Центральном, Октябрьском и Дзержинском районах»	45
Об адресном перечне дворовых территорий многоквартирных домов, проездов к дворовым территориям многоквартирных домов города Новосибирска, подлежащих ремонту и обустройству в 2018 году	49
О внесении изменений в состав антитеррористической комиссии города Новосибирска, утвержденный постановлением мэрии города Новосибирска от 11.08.2014 № 7184	55
Об изъятии земельного участка в Кировском районе для муниципальных нужд	56
О подготовке проекта планировки и проектов межевания территории, ограниченной береговой линией реки Оби, планируемой магистральной улицей непрерывного движения, планируемой магистральной улицей общегородского значения непрерывного движения, дамбой Октябрьско-го моста, в Кировском районе	58
О Положении о департаменте организационно-контрольной работы мэрии города Новосибирска и положениях о его структурных подразделениях	68
Распоряжения Совета депутатов города Новосибирска	101
Официальные сообщения и материалы органов местного самоуправления города Новосибирска	106
Список избирательных участков для проведения голосования и подсчета голосов избирателей, на выборах губернатора новосибирской области 09.09.2018 на территории города новосибирска	107
Извещения департамента земельных и имущественных отношений	231
Департамент промышленности, инноваций и предпринимательства мэрии города Новосибирска.	252
Разное	254

Редакционный совет Бюллетеня органов местного самоуправления города Новосибирска:

Столяров М.Н. - председатель, Маликова Е.А., Волобуев О.Н., Тыртышный А.Г.
630099, Новосибирск, Красный проспект, 34, телефон/факс: (383) 227-41-90, 227-43-57

Отпечатано в типографии ООО «Плюс Реклама», тел.: 314-13-04

Бюллетень № 29. 26.07.2018 г. Заказ № 170 . Тираж 500 экз.

Приложение
к проекту межевания территории квартала 140.01.05.08
в границах проекта планировки территории,
ограниченной улицами Трикотажной, Автогенной,
полосой отвода железной дороги, створом
Октябрьского моста, набережной реки Оби, улицей
Ишподромской и улицей Фрунзе, в Центральном,
Октябрьском и Дзержинском районах

ЧЕРТЕЖ

межевания территории с отображением красных линий, утвержденных в составе проекта планировки территории, линий отступа от красных линий в целях определения места допустимого размещения зданий, строений, сооружений, границ образуемых и изменяемых земельных участков на кадастровом плане территории, условных номеров образуемых земельных участков, границ территорий объектов культурного наследия, границ зон с особыми условиями использования территорий, границ зон действия публичных сервитутов



Условные обозначения

- - красные линии
- - линии отступа от красных линий в целях определения места допустимого размещения зданий, строений, сооружений
- границы образуемых и изменяемых земельных участков на кадастровом плане территории
- образуемые земельные участки, которые после образования будут относиться к территориям общего пользования или имуществу общего пользования
- границы зон действия планируемых к установлению публичных сервитутов
- ЗУ1** - условный номер образуемых земельных участков
- ул. Гурьевская - наименование элемента улично-дорожной сети

Приложения: 1. Сведения об образуемых и изменяемых земельных участках на кадастровом плане территории.
2. Сведения об образуемых земельных участках, которые после образования будут относиться к территориям общего пользования или имуществу общего пользования.

СХЕМА
границ территории, ограниченной береговой линией реки Оби, планируемой
магистральной улицей непрерывного движения, планируемой
магистральной улицей общегородского значения непрерывного движения,
дамбой Октябрьского моста, в Кировском районе

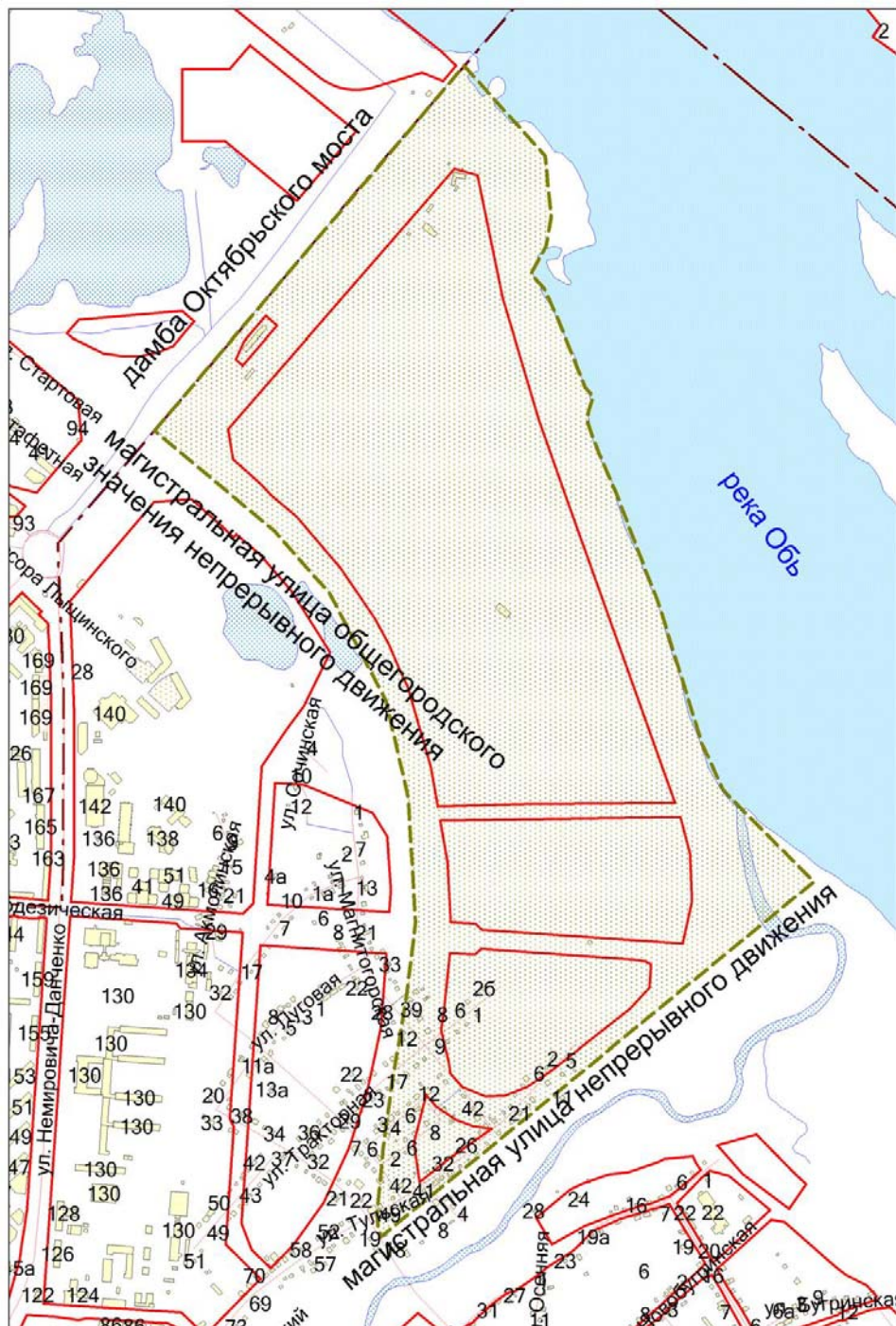

Площадь территории – 137 га.

План размещения
нестационарного торгового объекта - торгового павильона
с адресным ориентиром ул. Коминтерна, 166, номер в Схеме 1.1.299.1.

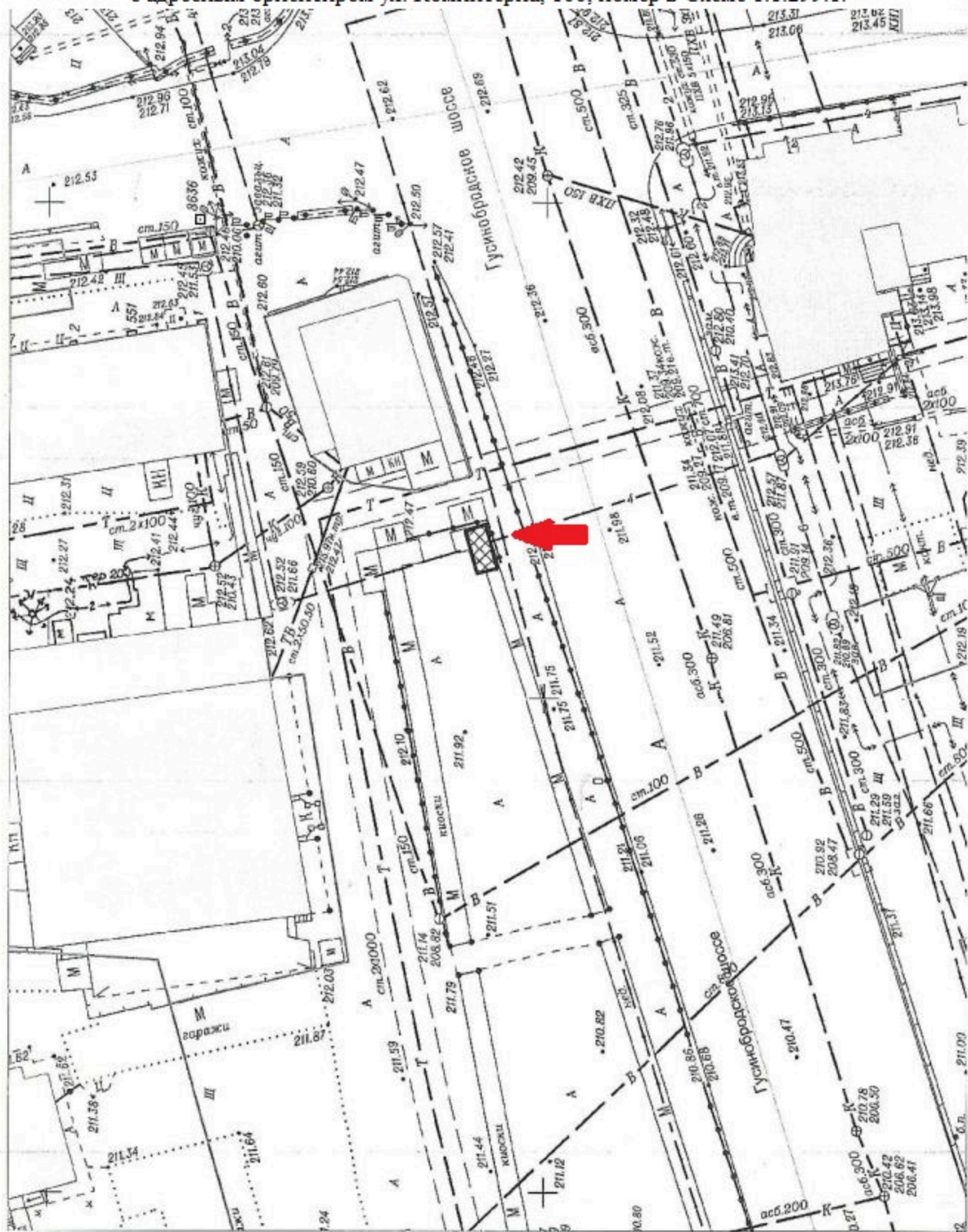

План размещения
нестационарного торгового объекта - киоска
с адресным ориентиром ул. Адриена Лежена, 5, номер в Схеме 1.1.155.

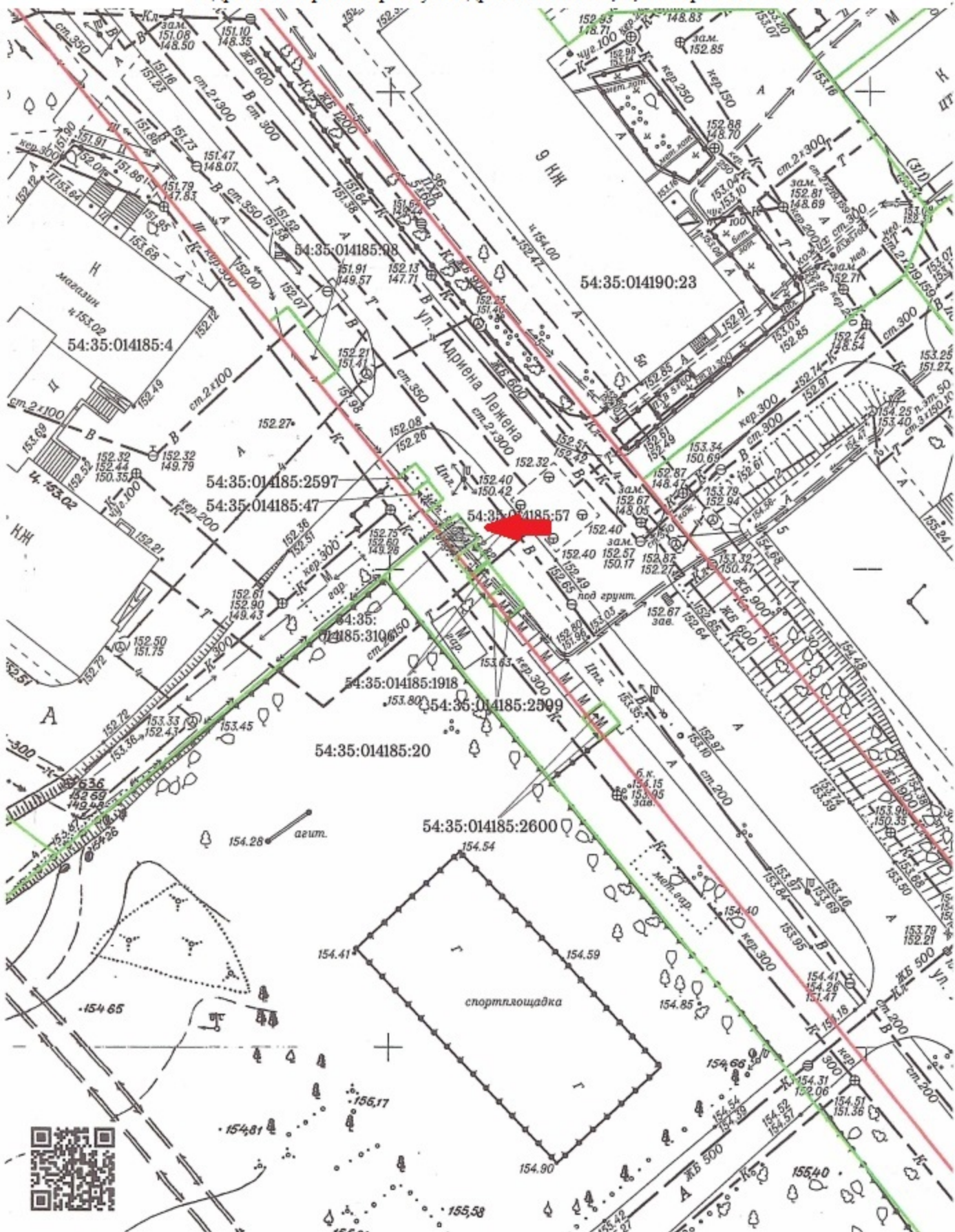

План размещения
нестационарного торгового объекта - киоска
с адресным ориентиром ул. Адриена Лежена, 5, номер в Схеме 1.1.161.

